

ARQUITECTURA - LAYOUT DESMONTE Y DEMOLICIONES

	PISO DE HORMIGÓN INDUSTRIAL		NUEVA VEREDA
	NUEVA NAVE		APERTURA DE VANOS EN MUROS EXISTENTES
	PISO DE HORMIGÓN INDUSTRIAL NUEVO LAVADERO SEMICUBIERTO		DEMOLICIÓN
	PISO DE HORMIGÓN INDUSTRIAL TALLERES ELECTRÓNICA, ELECTRICIDAD, HERRERÍA		
	PISO PORCELANATO		

PLANO NO APTO PARA LA CONSTRUCCION
 PLANO ESQUEMATICO - SE ENTREGA A TITULO INFORMATIVO Y ES RESPONSABILIDAD DEL OFERTANTE / CONTRATISTA VERIFICAR LA COINCIDENCIA ENTRE LO INDICADO EN EL PLANO Y LOS PLANOS ADJUNTADOS

TRENES ARGENTINOS		Operadora Ferroviaria Sociedad del Estado Av. Dr. Bernal Mesa 1025, 6° CABA (CP 1154) Argentina, Tel: (54 11) 3220-6300 www.trenesargentinos.gsa.ar			
PROYECTO: ADECUACION INTEGRAL TALLERES MATERIAL RODANTE - PREDIO FERROVIARIO LINIERS / VILLA LURRO - LINEA SARMIENTO					
ELABORADO:	DESCRIPCION:	ESCALA: 1:250	FECHA: NOVIEMBRE	FORMATO: A3	LÍNEA: SARMIENTO
APROBADO:					PLANO: SA-VO-ET-162-PLAR003

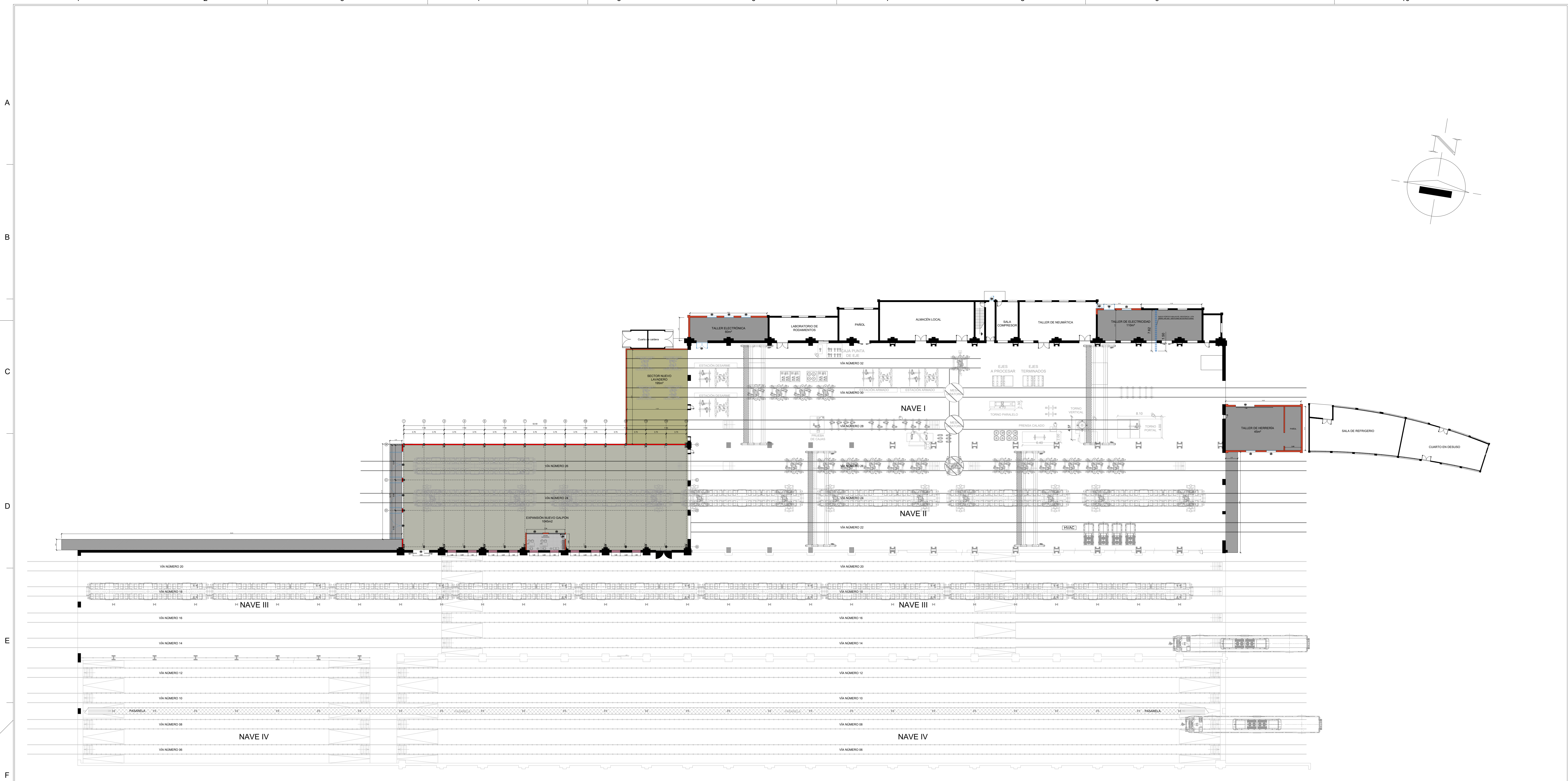

ARQUITECTURA - LAYOUT ANTEPROYECTO

	PISO DE HORMIGÓN INDUSTRIAL NUEVA NAVE		NUEVA VEREDA
	PISO DE HORMIGÓN INDUSTRIAL NUEVO LAVADERO SEMICUBIERTO		APERTURA DE VANOS EN MUROS EXISTENTES
	PISO DE HORMIGÓN INDUSTRIAL TALLERES ELECTRONICA, ELECTRICIDAD, HERRERIA		DEMOLICIÓN
	PISO PORCELANATO		

PLANO NO APTO PARA LA CONSTRUCCION
 PLANO ESQUEMATICO - SE ENTREGA A TITULO INFORMATIVO Y ES RESPONSABILIDAD DEL OFERTANTE / CONTRATISTA VERIFICAR LA COINCIDENCIA ENTRE LO INDICADO EN EL PLANO Y LOS PLANOS ADJUNTADOS

TRENES ARGENTINOS		Operadora Ferroviaria Sociedad del Estado Av. Dr. Bernal Mesa 1025, 6° CABA (CP 1154) Argentina, Tel: (54 11) 3220-630 www.trenesargentinos.gsa.ar		
PROYECTO: ADECUACION INTEGRAL TALLERES MATERIAL RODANTE - PREDIO FERROVIARIO LINIERS / VILLA LURO - LINEA SARMIENTO				
DESCRIPCION	ESCALA: 1:250	FECHA: NOVIEMBRE 2024	FORMATO: A0	LINIA: SARMIENTO
PROYECTO	APROBADO		PLANO: SA-VO-ET-162-PLAR004	RAMA: I

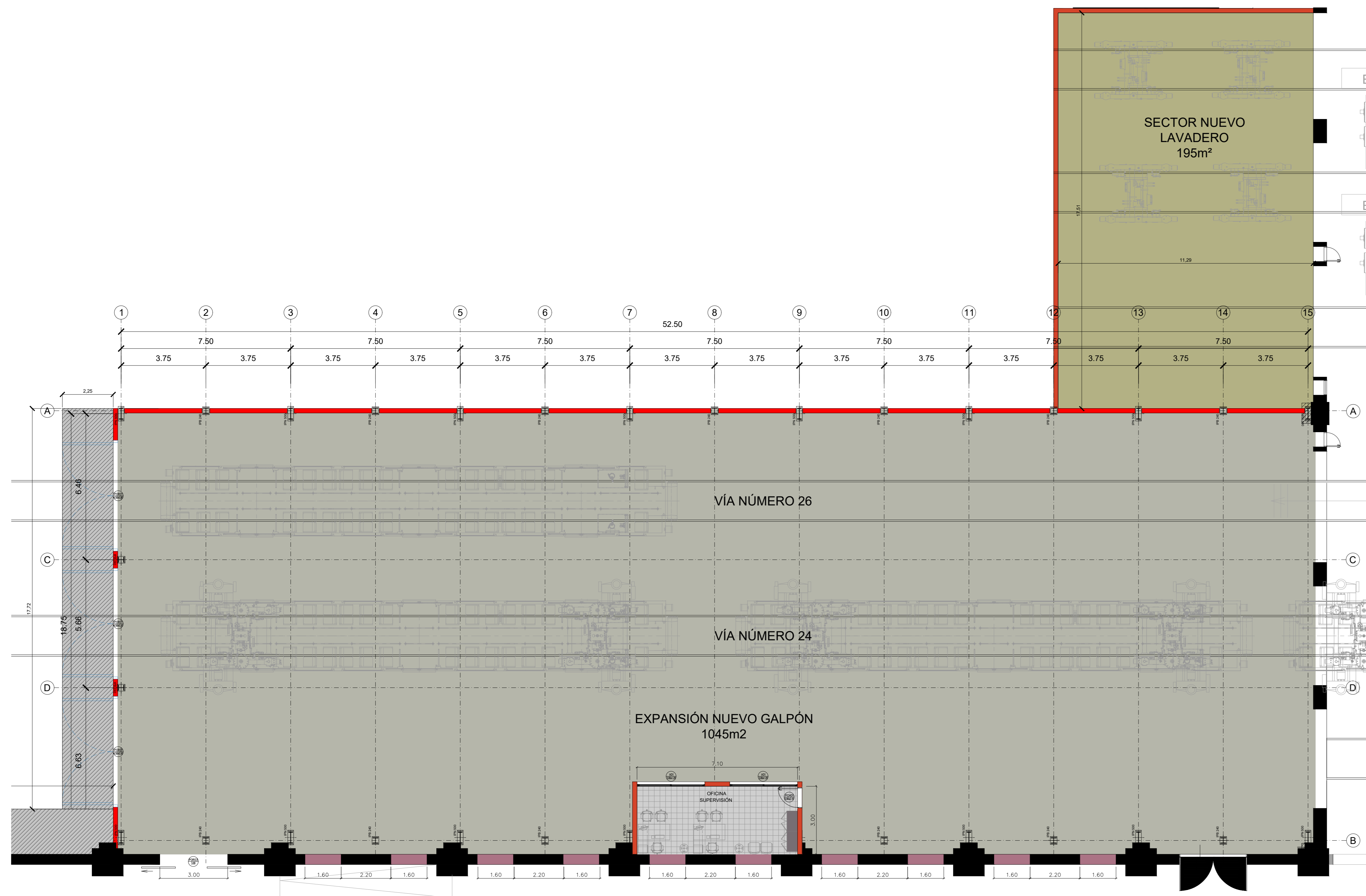

ARQUITECTURA - EXPANSIÓN NUEVO GALPÓN

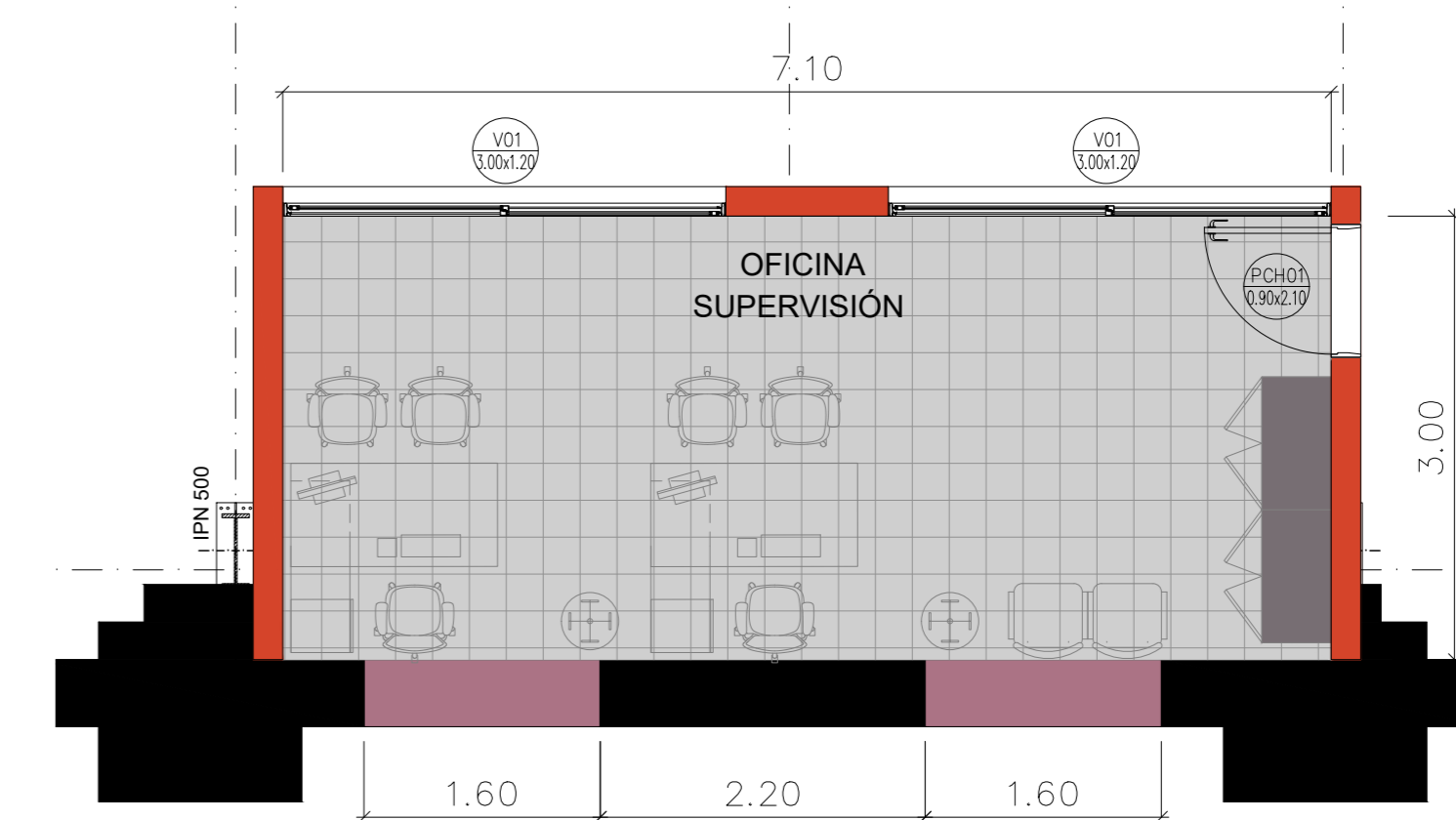

ARQUITECTURA - OFICINA SUPERVISIÓN



ARQUITECTURA - NUEVO TALLER HERRERÍA

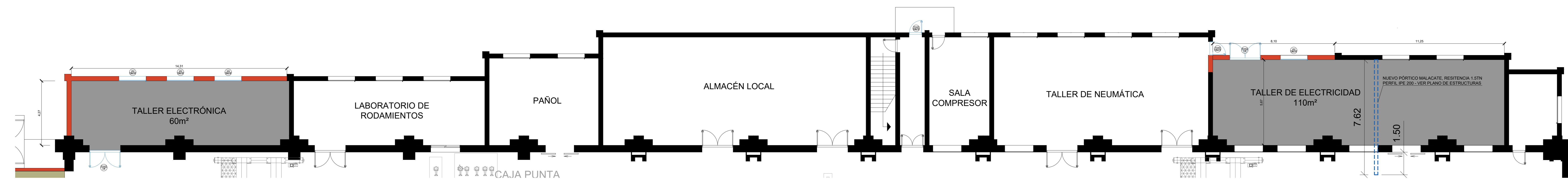

ARQUITECTURA - TALLERES ELECTRÓNICA - ELÉCTRICIDAD

	PISO DE HORMIGÓN INDUSTRIAL		NUEVA VEREDA
	PISO DE HORMIGÓN INDUSTRIAL NUEVA NAVE		APERTURA DE VANOS EN MUROS EXISTENTES
	PISO DE HORMIGÓN INDUSTRIAL NUEVO LAVADERO SEMICUBIERTO		DEMOLICIÓN
	PISO DE HORMIGÓN INDUSTRIAL TALLERES ELECTRÓNICA, ELECTRICIDAD, HERRERÍA		
	PISO PORCELANATO		

PLANO NO APTO PARA LA CONSTRUCCIÓN

PLANO ESQUEMATICO - SE ENTREGA A TITULO INFORMATIVO Y ES RESPONSABILIDAD DEL OFERTANTE / CONTRATISTA VERIFICAR LA COINCIDENCIA ENTRE LO INDICADO EN EL PLANO Y LOS PLANOS ADJUNTADOS

TRENES ARGENTINOS <small>Operadora Ferroviaria Sociedad del Estado Av. Dr. Bernal Mesa 1025, 4º CABA (CP 1154) Argentina, Tel: (54 11) 3220-630 www.trenesargentinos.gub.ar</small>		
PROYECTO: ADECUACION INTEGRAL TALLERES MATERIAL RODANTE - PREDIO FERROVIARIO LINIERS / VILLA LURRO - LINEA SARMIENTO		
EJECUTO:	DESCRIPCION:	
APROBO:	ESCALA: 1:100 / 1:50 FECHA: NOVIEMBRE 2024 FORMATO: A3 LINEA: SARMIENTO PLANO: SA-VO-ET-162-PLAR0005	RAMA:

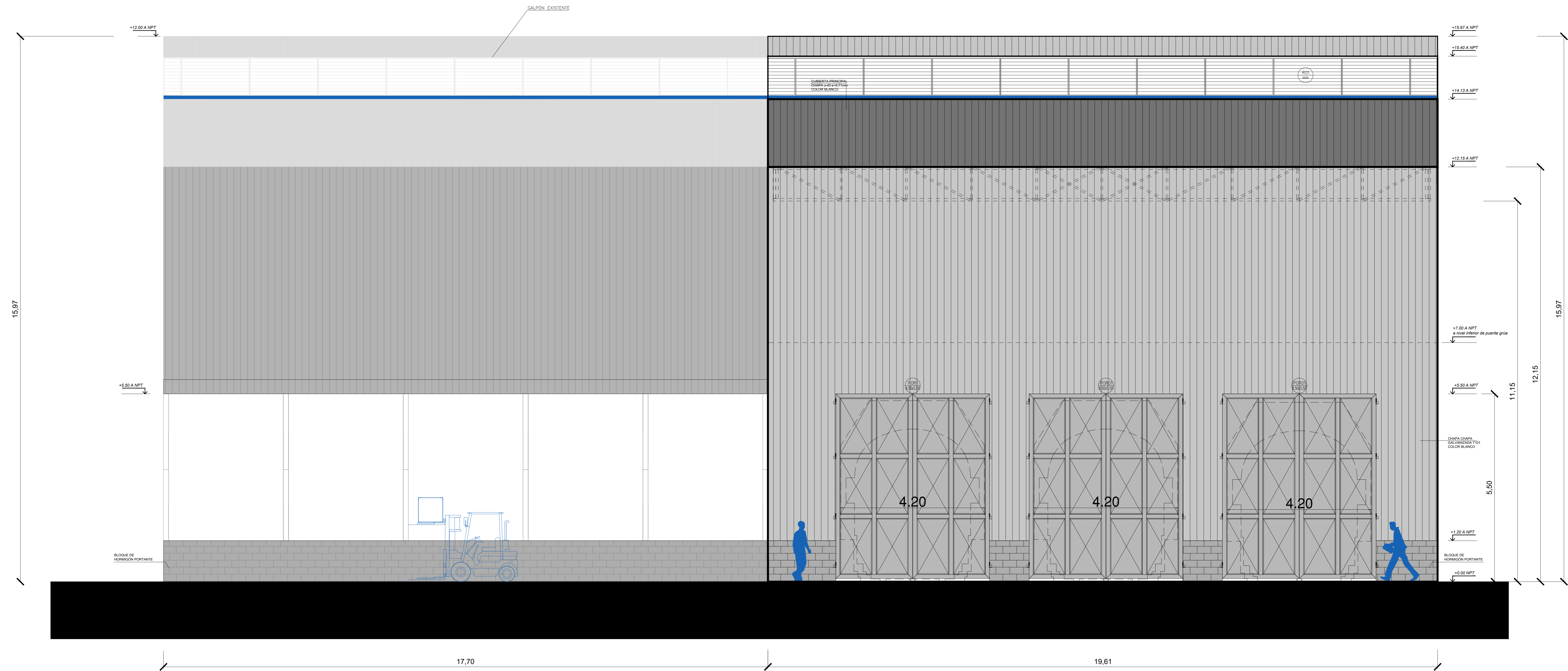

NUEVO SECTOR LAVADERO AMPLIACIÓN NAVE II - 1500m²

ARQUITECTURA - VISTA OESTE



ARQUITECTURA - VISTA SUR

- PISO DE HORMIGÓN INDUSTRIAL
- NUEVA NAVE
- PISO DE HORMIGÓN INDUSTRIAL
- NUEVO LAVADERO SEMICUBIERTO
- PISO DE HORMIGÓN INDUSTRIAL TALLERES
- ELECTRÓNICA, ELECTRICIDAD, HERRERÍA
- PISO PORCELANATO
- NUEVA VEREDA
- APERTURA DE VANOS EN MUROS EXISTENTES
- DEMOLICIÓN

PLANO NO APTO PARA LA CONSTRUCCIÓN
 PLANO ESQUEMATICO - SE ENTREGA A TITULO INFORMATIVO Y ES RESPONSABILIDAD DEL OFERTANTE CONTRATAR Y VERIFICAR LA COINCIDENCIA ENTRE LO INDICADO EN EL PLANO Y LOS PLANOS ADJUNTADOS

TRENES ARGENTINOS				<small>Operadora Ferroviaria Sociedad del Estado Av. Dr. Riquelme 1025, 6° - CABA (CP 1154) Argentina. Tel: (54 11) 3200-630 www.trenesargentinos.gsa.ar</small>	
PROYECTO: ADECUACION INTEGRAL TALLERES MATERIAL RODANTE - PREDIO FERROVIARIO LINIERS / VILLA LURO - LINEA SARMIENTO					
ELABORADO:	DESIGNADOR:	ESCALA: 1:100	FECHA: NOVIEMBRE	FORMATO: A3	LÍNEA: SARMIENTO
PROYECTO:	APROBADO:	2 de mayo de 2024	17 de mayo de 2024	PLANO: SA-VO-ET-162-PLAR006	RAMA: -