

SUBSTACION RECTIFICADORA CASTELAR - VISTA OESTE

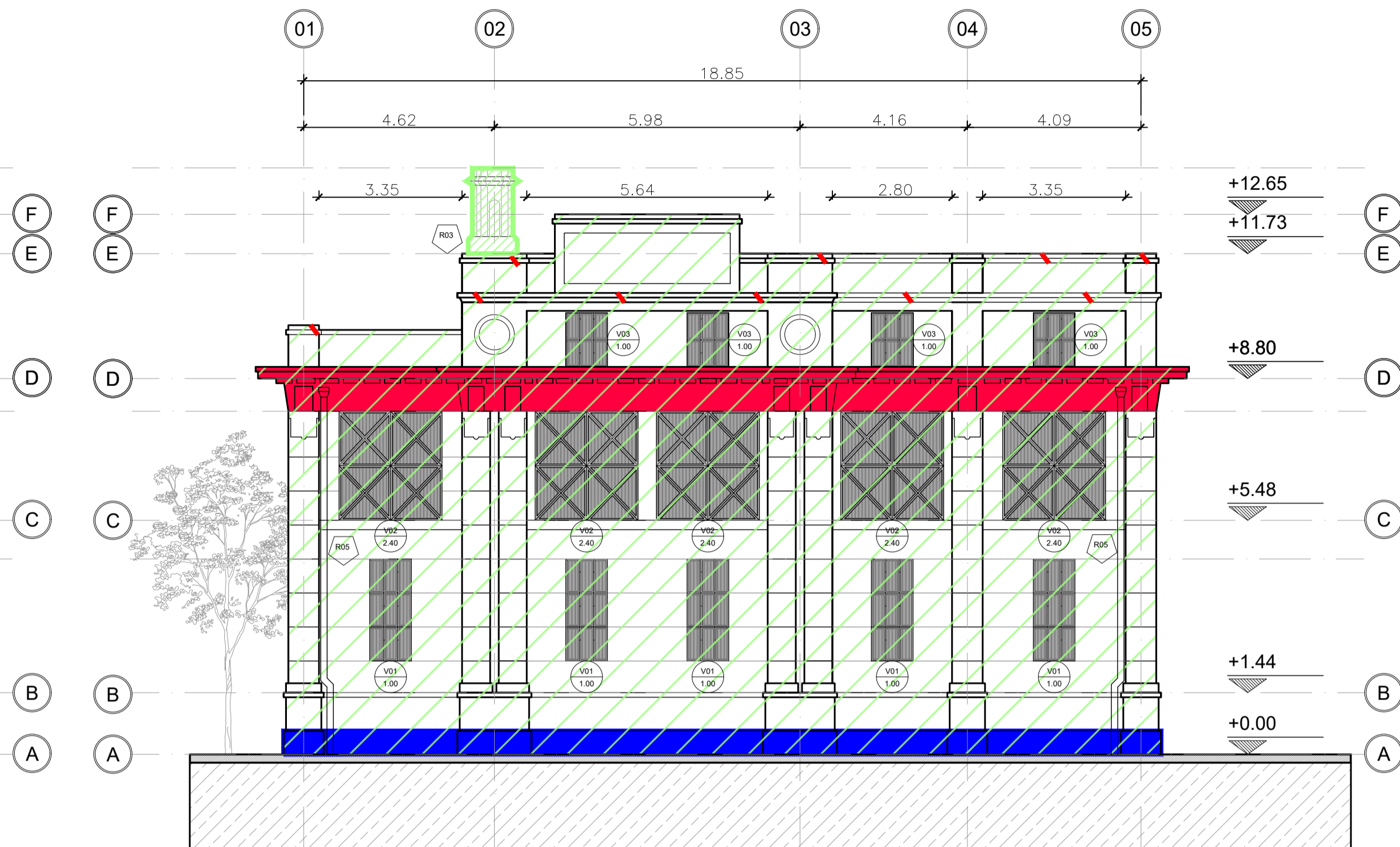

SUBSTACION RECTIFICADORA CASTELAR - VISTA ESTE



**REFERENCIAS:**

<p>CANT: 19 UN. DESCRIPCION: CARP HIERRO VIDRIOS: REEMPLAZO V. ROTOS HERRERIA: PINTURA INTEGRAL</p>	<p>CANT: 9 UN. DESCRIPCION: CARP METALICA VIDRIOS: NO APLICA MADERA: PINTURA INTEGRAL</p>
<p>CANT: 30 UN. DESCRIPCION: CARP HIERRO VIDRIOS: REEMPLAZO V. ROTOS HERRERIA: PINTURA INTEGRAL</p>	<p>CANT: 1 UN. DESC.: CARP METALICA VIDRIOS: NO APLICA MADERA: PINTURA INTEGRAL</p>
<p>CANT: 27 UN. DESCRIPCION: CARP HIERRO VIDRIOS: REEMPLAZO V. ROTOS HERRERIA: PINTURA INTEGRAL</p>	<p>CANT: 1 UN. DESCRIPCION: ESC. HIERRO VIDRIOS: NO APLICA HERRERIA: PINTURA INTEGRAL</p>
<p>CANT: 4 UN. DESC.: CHIMENEAS HIERRO VIDRIOS: NO APLICA HERRERIA: PINTURA INTEGRAL</p>	<p>CANT: 12 + 22 embudos DESC.: DESAGUE PLUVIAL VIDRIOS: NO APLICA HERRERIA: PINTURA INTEGRAL</p>

**NOTA:**  
EN ESTA VISTA SE REALIZARAN TRABAJOS DE MANTENIMIENTO RENOVACION RECICLAJE Y AGGIORNAMIENTO DE MOLDURAS Y PARTES DE MUROS REALIZANDO PROTECCION ESPECIFICA DE AISLACIONES Y REPARACION DE LINEAS DE DIBUJOS DE ARQUITECTURA A FIN DE MANTENER Y PRODUCIR SU REPOSICION EN EL ESTADO NATURAL DE LOS SECTORES DAÑADOS BAJO LOS DISEÑOS ARQUITECTONICOS ORIGINALES DE LA EDIFICACION ESPECIFICACIONES SEGUN INFORME ADJUNTO DE LA INGENIERIA

**NOTA 1:**  
EL CONTRATISTA SE RESPONSABILIZARA POR LA VERIFICACION DE LAS ESTRUCTURAS PORTANTES

**NOTA 2:**  
EL CONTRATISTA DEBERA PREVER LA ACCESIBILIDAD A TODOS LOS LUGARES DE LA OBRA

**NOTA 3:**  
TODAS LAS MEDIDAS SE VERIFICARAN EN OBRA

**NOTA 4:**  
EL CONTRATISTA DEBERA PRESENTAR PLANOS FINALES PARA SER APROBADO POR LA D.D.O.

**REFERENCIAS:**

- △ COTA MODIFICADA RESPECTO A PLANO ANTERIOR
- ( ) COTA EN SUSPENSO A DETERMINAR EN OBRA
- // COTA A LADRILLO DESNUDO
- COTA A MURO TERMINADO
- CARPINTERIAS VER PLANOS C
- TODAS LAS MEDIDAS SERAN VERIFICADAS EN OBRA.
- LOS DETALLES SON INDICATIVOS.
- DETALLES
- A LC-000 LETRA No DETALLE No DE PLANO
- A LC-000 SECTOR A VER EN DETALLE
- COTA ACUMULADA LETRA DEL EJE DE REFERENCIA
- 01 (A-000) CORTE VISTA NUMERO Y NOMBRE DEL PLANO

ESTE PLANO SOLO ES VALIDO EN COTAS Y ESPECIFICACIONES ENTRE LOS EJES PARA ESPECIFICACIONES REFERIRSE A DETALLES DE SECTORES O A PLIEGOS DE ESPECIFICACIONES TECNICAS

**REFERENCIAS:**

EFLORESCENCIA SALITROSA	DEPÓSITO DE GUANO	FRACTURA DE ORNATOS
ESCORRENTÍAS	MANCHAS	FISURA
COSTRAS NEGRAS	GRAFITIES	PARCHEOS CEMENTICIOS
DESAJUSTE AIRE A°A°	VANDALISMO	DESPRENDIMIENTO DE REVOQUES
FILTRACIONES	CERRAMIENTO PRECARIO	SUCIEDAD SUP. GENERALIZADA
HUMEDAD ASCENDENTE	ANCLAJE METÁLICO	

**NOTA 1:**  
EL CONTRATISTA SE RESPONSABILIZARA POR LA VERIFICACION DE LAS ESTRUCTURAS PORTANTES

**NOTA 2:**  
EL CONTRATISTA DEBERA PREVER LA ACCESIBILIDAD A TODOS LOS LUGARES DE LA OBRA

**NOTA 3:**  
TODAS LAS MEDIDAS SE VERIFICARAN EN OBRA

**NOTA 4:**  
EL CONTRATISTA DEBERA PRESENTAR PLANOS FINALES PARA SER APROBADO POR LA D.D.O.



Operadora Ferroviaria Sociedad del Estado  
Av. Dr. Ramos Mejía 1302, 4º, CABA (CP 1104)  
Argentina. Tel. (54-11) 3220-630  
www.trenesargentinos.gov.ar



EJECUTO:	CP	DESCRIPCION:	SUBSTACION RECTIFICADORA CASTELAR		
PROYECTO:	CP	VISTAS ESTE Y OESTE - EDIFICIO PRINCIPAL			
APROBO:	MDB	ESCALA: 1:100	FECHA: OCT/2017	LINEA: SARMIENTO	RAMAL: SARMIENTO
		LA FIRMA SE RESERVA LA PROPIEDAD DE ESTE ELABORADO CON PROHIBICION DE REPRODUCIRLO O TRANSFERIRLO EN TODO O EN PARTE A OTRA FIRMA O PERSONA SIN SU PREVIA AUTORIZACION ESCRITA.			PLANO: SA-VO-ET-056-002-PL03