

VEP PLANO DETALLE SECTOR VENTANILLA UNICA
GR-V0-ET-005-A08-PL13

REFERENCIAS	
	DEMOLICION.
	LIMPIEZA Y DESPEJE DE MATERIALES A REUTILIZAR POR SOFSE
	ZONA DE LIMPIEZA Y DESPEJE
	DEMOLICION DE TABIQUES Y CARPINTERIAS Y FACHADA DE LOCALES
	RETIRO DE SOLADO.

SUBSUELO

TRENES ARGENTINOS OPERACIONES

Operadora Ferroviaria Sociedad del Estado
Av. Dr. Ramos Mejía 1302, 4º, CABA (CP 1104)
Argentina. Tel. (54-11) 3220-630
www.trenesargentinos.gob.ar

Ministerio de Transportes y Obras Públicas
Presidencia de la Nación

EJECUTO	DESCRIPCION
	PUESTA EN VALOR INTEGRAL DE ESTACION PLAZA CONSTITUCION - LINEA ROCA SUBSUELO - DEMOLICION
PROYECTO	ESCALA 1/500 FECHA: 14/09/2016 LINEA: ROCA RAMAL: -
APROBADO	LA FIRMA SE PRESERVA LA PROPIEDAD DE ESTE ELABORADO CON PROHIBICION DE REPRODUCIRLO O TRANSFERIRLO EN TODO O EN PARTE A OTRA FIRMA O PERSONA SIN SU PREVIA AUTORIZACION ESCRITA.

Ing. Miguel Eduardo Fernández
GERENTE DE INGENIERIA

OPERADORA FERROVIARIA SOCIEDAD DEL ESTADO

Ing. MARTIN DE BONY
SUBGERENTE DE VIAS Y OBRAS
OPERADORA FERROVIARIA SOCIEDAD DEL ESTADO

GR-VO-ET-005-A08-PL01A 1 REVISION

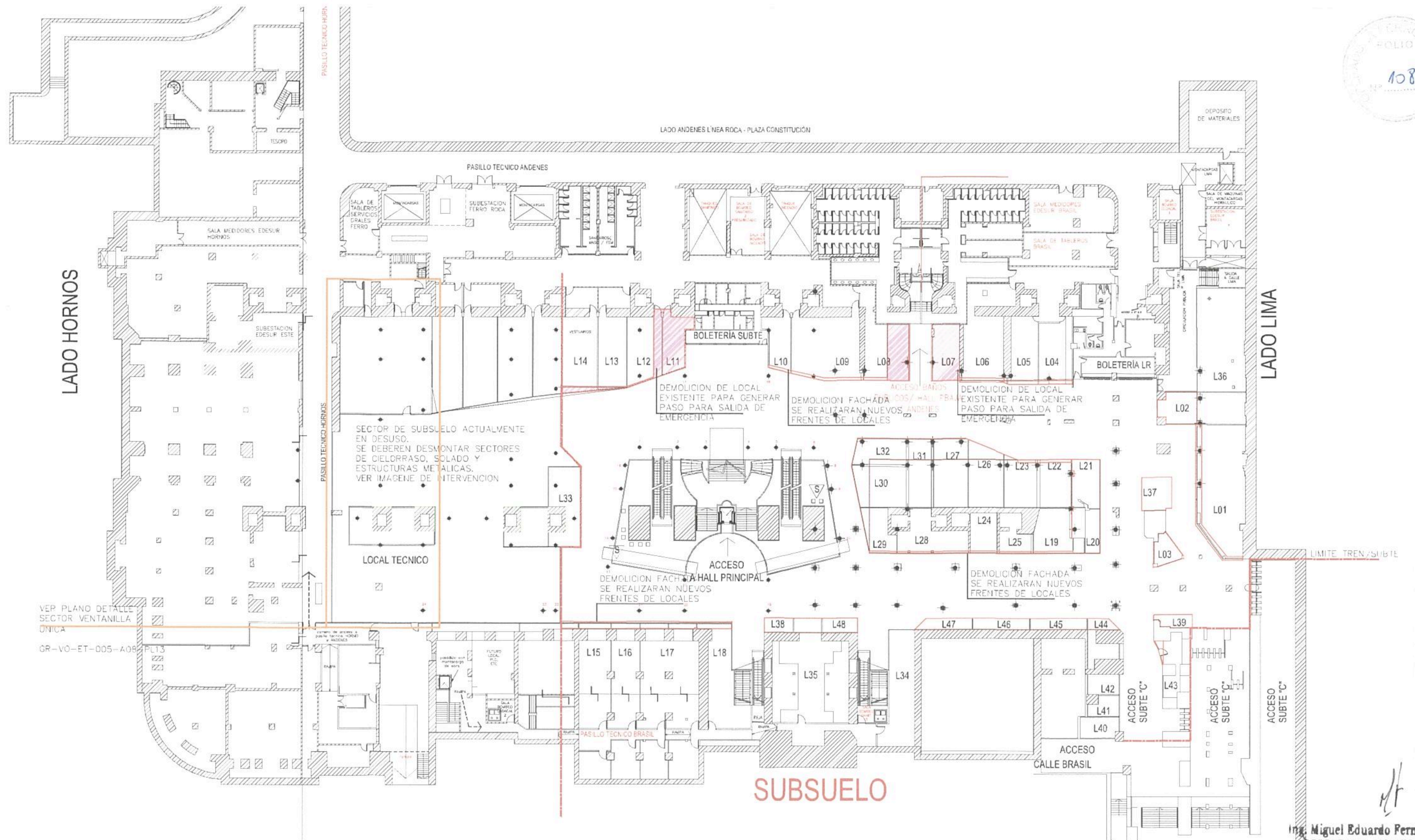

VER PLANO DETALLE SECTOR VENTANILLA UNICA

GR-VO-ET-005-A08-PL13

REFERENCIAS

	DEMOLICION.
	DEMOLICION DE TABIQUES Y CARPINTERIAS Y FACHADA DE LOCALES.
	ZONA DE LIMPIEZA Y DESPEJE
	RETIRO DE SOLADO.
	LIMPIEZA Y DESPEJE DE MATERIALES A REUTILIZAR POR SOFSE

SUBSUELO

Ing. Miguel Eduardo Fernández
GERENTE DE INGENIERIA

TRENES ARGENTINOS OPERACIONES

Operadora Ferroviaria Sociedad del Estado
Av. Dr. Ramos Mejia 1302, 4º. CABA (CP 1104)
Argentina. Tel. (54-11) 3220-630
www.trenesargentinos.gob.ar

Ministerio de Transportes y Obras Publicas
Presidencia de la Nación

EJECUTO	DESCRIPCION		
PROYECTO	PUESTA EN VALOR INTEGRAL DE ESTACION PLAZA CONSTITUCION - LINEA ROCA SUBSUELO - DEMOLICION		
APROBADO	ESCALA 1/500	FECHA: 14/09/2016	LINEA: ROCA RAMAL: -
<p>LA FIRMA SE PRESERVA LA PROPIEDAD DE ESTE ELABORADO CON PROHIBICION DE REPRODUCIRLO O TRANSFERIRLO EN TODO O EN PARTE A OTRA FIRMA O PERSONA SIN SU PREVIA AUTORIZACION ESCRITA.</p> <p>PLANO TP TPB</p> <p>GR-VO-ET-005-A08-PL01B</p> <p>1 REVISION</p>			

Ing. MARTIN DE BONY
SUBGERENTE DE VIAS Y OBRA.
OPERADORA FERROVIARIA
SOCIEDAD DEL ESTADO

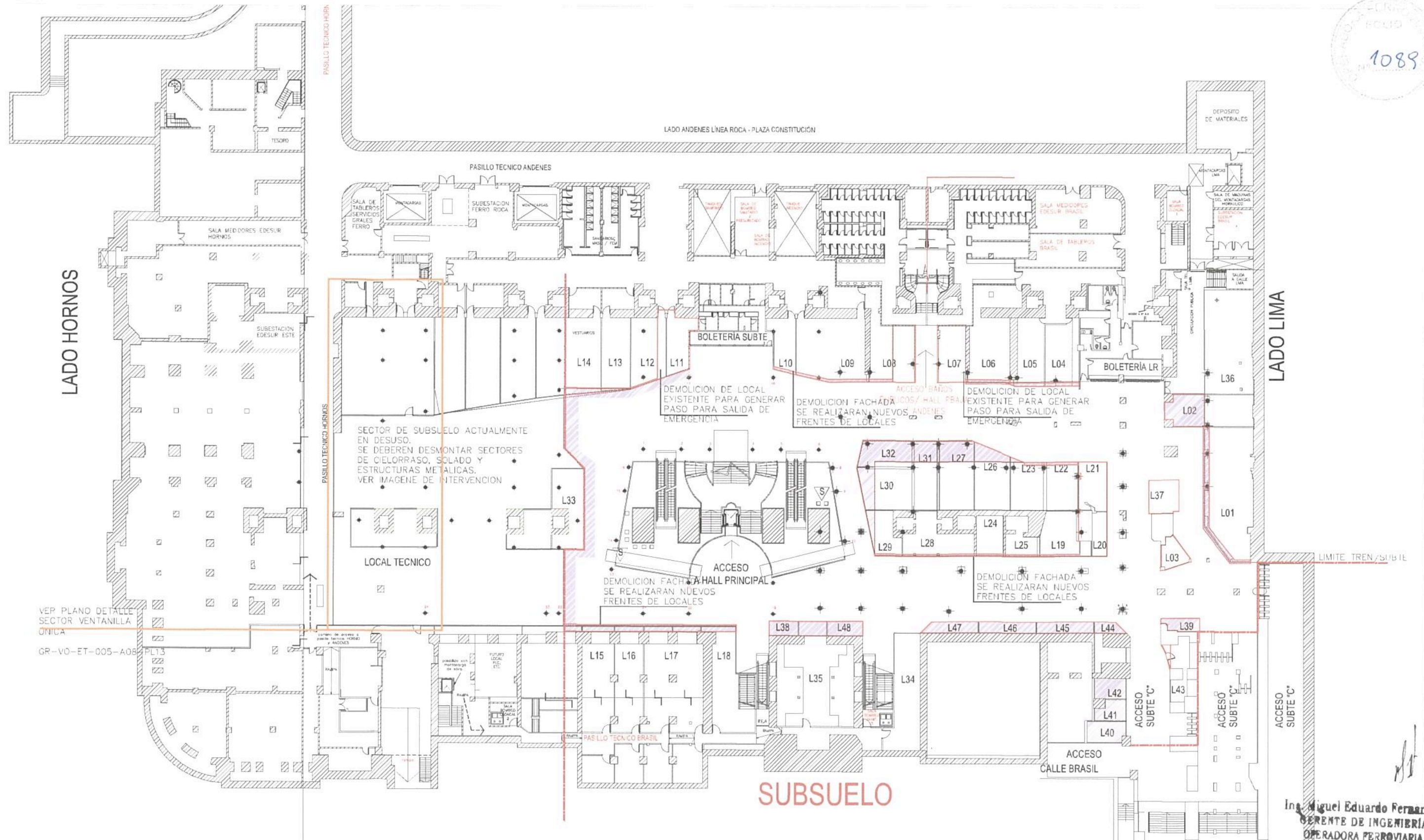

VER PLANO DETALLE SECTOR VENTANILLA UNICA
GR-VO-ET-005-A08-PL13

Ing. Miguel Eduardo Fernandez
GERENTE DE INGENIERIA
OPERADORA FERROVIARIA
SOCIEDAD DEL ESTADO

REFERENCIAS	
	DEMOLICION.
	LIMPIEZA Y DESPEJE DE MATERIALES A REUTILIZAR POR SOFSE
	DEMOLICION DE TABIQUES Y CARPINTERIAS Y FACHADA DE LOCALES
	ZONA DE LIMPIEZA Y DESPEJE
	RETIRO DE SOLADO.

TRENES ARGENTINOS OPERACIONES Operadora Ferroviaria Sociedad del Estado Av. Dr. Ramos Mejía 1302, 4º, CABA (CP 1104) Argentina. Tel. (54-11) 3220-630 www.trenesargentinos.gob.ar		 Ministerio de Transporte Presidencia de la Nación	
EJECUTO	PUESTA EN VALOR INTEGRAL DE ESTACION PLAZA CONSTITUCION - LINEA ROCA SUBSUELO - DEMOLICION		
PROYECTO	Ing. MARTIN DE BONY SUBGERENTE DE VIAS Y OBRAS OPERADORA FERROVIARIA SOCIEDAD DEL ESTADO		
APROBO	ESCALA: 1/500 FECHA: 14/09/2016 LINEA: ROCA RAMAL: -	PLANOS TP TPB LA FIRMA SE RESERVA LA PROPIEDAD DE ESTE ELABORADO CON PROHIBICION DE REPRODUCIRLO O TRANSFERIRLO EN TODO O EN PARTE A OTRA FIRMA O PERSONA SIN SU PREVIA AUTORIZACION ESCRITA.	GR-VO-ET-005-A08-PL01C 1 REVISION

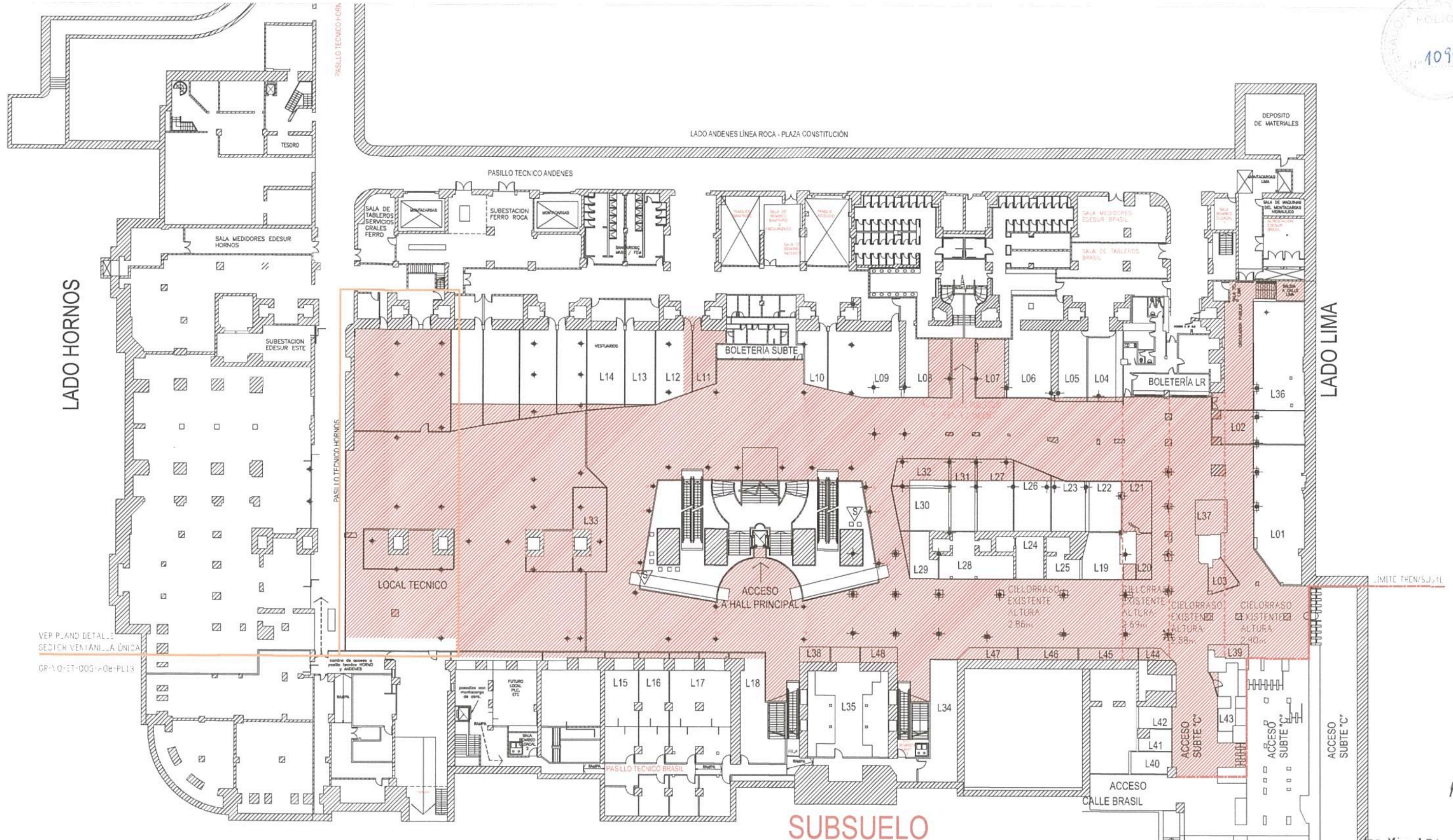

VER PLANO DETALLE
SECCION VENTANILLA ÚNICA
GR-VO-ET-005-A08-PL13

REFERENCIAS:	
■	DEMOLICION DE CIELORRASO DE YESO JUNTA TOMADA 3652m ² Y DESMONTE DE INSTALACIONES ELECTRICAS POR SOBRE EL CIELORRASO

SUBSUELO

Ing. Miguel Eduardo Fernan
GERENTE DE INGENIERIA
OPERADORA FERROVIARIA
SOCIEDAD DEL ESTADO

**TRENES ARGENTINOS
OPERACIONES**

Operadora Ferroviaria Sociedad del Estado
Av. Dr. Ramos Mejía 1302, 4º, CABA (CP 1104)
Argentina. Tel. (54-11) 3220-630
www.trenesargentinos.gob.ar

Ministerio de Transporte
Presidencia de la Nación

EJECUTO	PUESTA EN VALOR INTEGRAL DE ESTACION PLAZA CONSTITUCION - LINEA ROCA SUBSUELO - DEMOLICION CIELORRASOS			Ing. MARTIN DE BONY SUBGERENTE DE VIAS Y OBRAS OPERADORA FERROVIARIA SOCIEDAD DEL ESTADO
PROYECTO				
APROBO	ESCALA 1/500	FECHA: 14/09/2016	LINEA: ROCA	RAMAL: -
LA FIRMA SE RESERVA LA PROPIEDAD DE ESTE ELABORADO CON PROHIBICION DE REPRODUCIRLO O TRANSFERIRLO EN TODO O EN PARTE A OTRA FIRMA O PERSONA SIN SU PREVIA AUTORIZACION ESCRITA.		PLANO TP TPB	GR-VO-ET-005-A08-PL02	



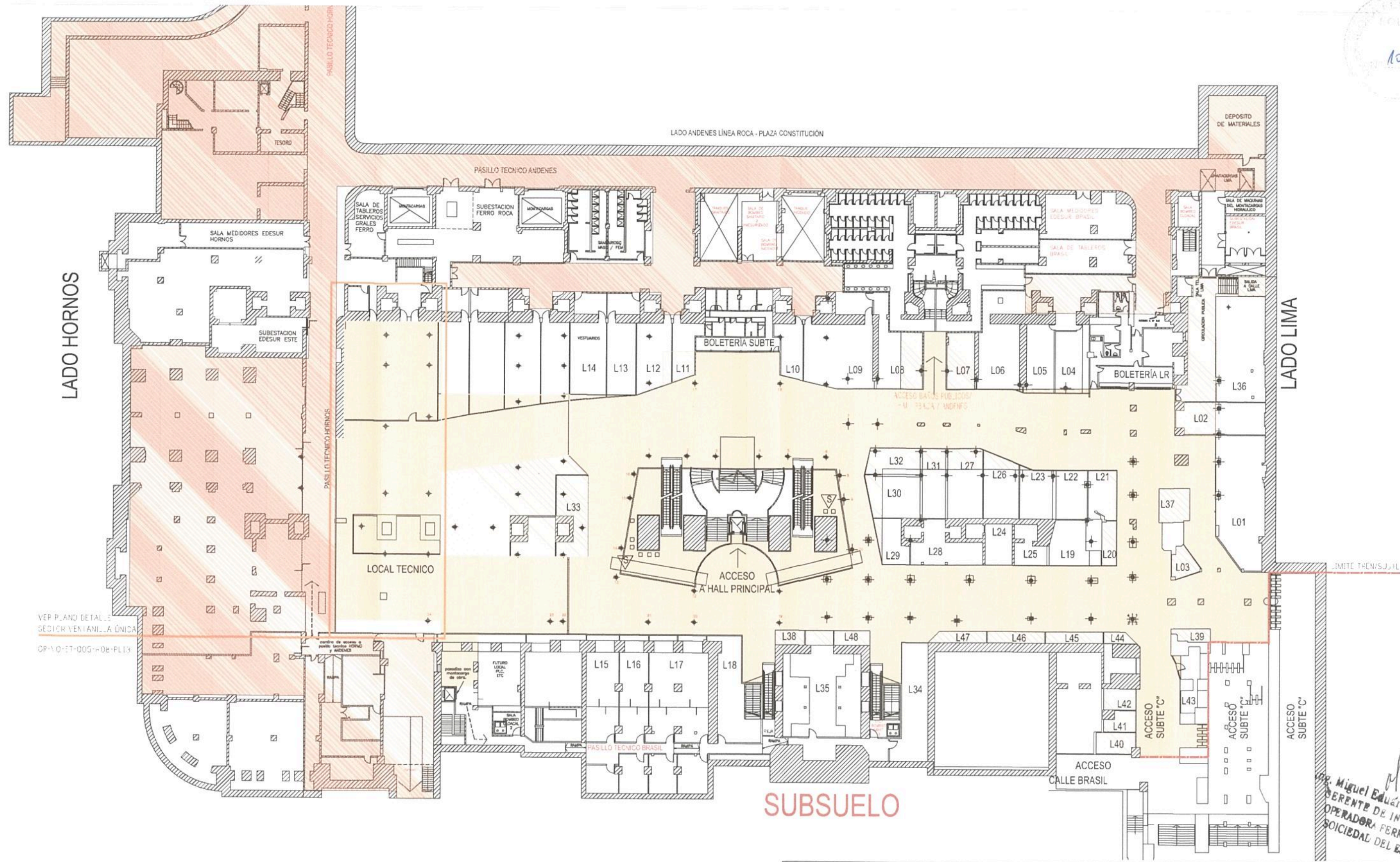

VER PLANO DETALLE
SECCION VENTANILLA ÚNICA
OP-VQ-ET-005-A08-PL13

Dr. Miguel Eduardo Fernández
GERENTE DE INGENIERIA
OPERADORA FERROVIARIA
SOCIEDAD DEL ESTADO

REFERENCIAS:	
	SOLADO EN HALL A REPARAR. SE REALIZARÁ EL PULIDO DE LA TOTALIDAD DEL SOLADO. SE REEMPLAZAN PIEZAS ROTAS/DAÑADAS/EN MAL ESTADO POR NUEVAS PIEZAS IGUALES A LAS EXISTENTES. TOTAL: 3210m ² 30% 963m ²
	SOLADO A REEMPLAZAR PCP SIMIL EXISTENTE EN SUBSUELO 636m ²
	SE DEBERÁ REALIZAR UN BACHEO DEL PISO EXISTENTE (CONSIDERANDO UN 30% PARA REHACER EN HORMIGÓN Y CEMENTO LLANEO);

TRENES ARGENTINOS OPERACIONES Operadora Ferroviaria Sociedad del Estado Av. Dr. Ramos Mejía 1302, 4º, CABA (CP 1104) Argentina. Tel. (54-11) 3220-630 www.trenesargentinos.gob.ar		
EJECUTO	PUESTA EN VALOR INTEGRAL DE ESTACIÓN PLAZA CONSTITUCIÓN - LINEA ROCA SUBSUELO - DEMOLICIÓN SOLADOS	
PROYECTO	Ing. MARTIN DE BONI SUBGERENTE DE VIAS Y OBRA OPERADORA FERROVIARIA SOCIEDAD DEL ESTADO	
APROBO	ESCALA 1/500 FECHA: 14/09/2016 LINEA: ROCA RAMAL: -	PLANO TP TPB GR-VO-ET-005-A08-PL03
LA FIRMA SE RESERVA LA PROPIEDAD DE ESTE ELABORADO CON PROHIBICIÓN DE REPRODUCIRLO O TRANSFERIRLO EN TODO O EN PARTE A OTRA FIRMA O PERSONA SIN SU PREVIA AUTORIZACIÓN ESCRITA.		

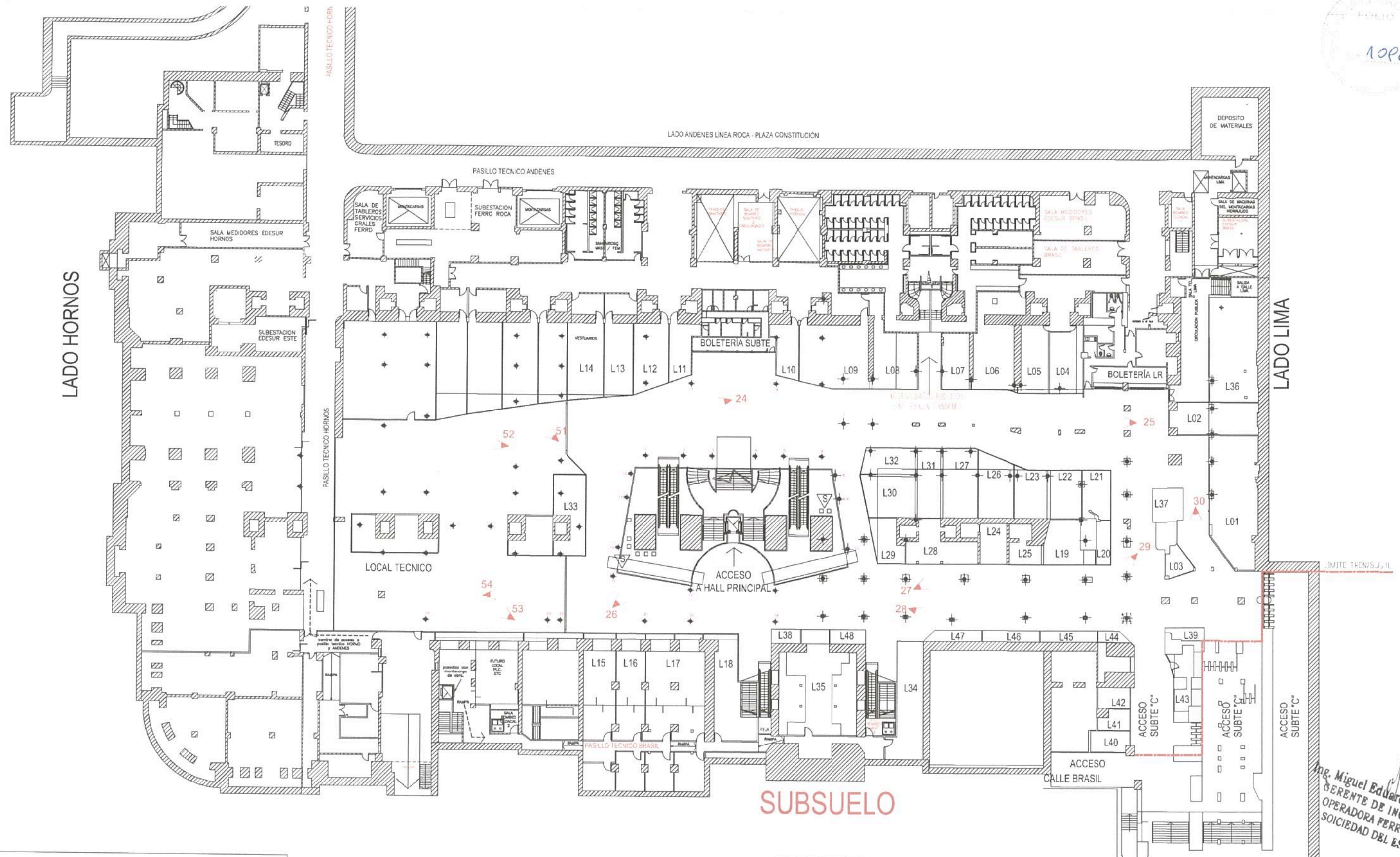

REFERENCIAS

← POSICION DE CAMARA PARA FOTOS DE INTERVENCIÓN

SUBSUELO

Ing. Miguel Eduardo Fernandez
GERENTE DE INGENIERIA
OPERADORA FERROVIARIA
SOCIEDAD DEL ESTADO

<p>TRENES ARGENTINOS OPERACIONES</p> <p>Operadora Ferroviaria Sociedad del Estado Av. Dr. Ramos Mejía 1302, 4º, CABA (CP 1104) Argentina. Tel. (54-11) 3220-630 www.trenesargentinos.gob.ar</p>		<p>Ministerio de Transporte Presidencia de la Nación</p>	
EJECUTO	<p>PUESTA EN VALOR INTEGRAL DE ESTACIÓN PLAZA CONSTITUCIÓN - LINEA ROCA UBICACION IMAGENES INTERVENCIÓNES - SUBSUELO</p>		
PROYECTO	<p>MARTIN DE BONY SUBGERENTE DE VIAS Y OBRAS OPERADORA FERROVIARIA SOCIEDAD DEL ESTADO</p>		
APROBO	<p>ESCALA 1/500</p>	<p>FECHA: 14/09/2016</p>	<p>LINEA: ROCA</p>
<p>LA FIRMA SE RESERVA LA PROPIEDAD DE ESTE ELABORADO CON PROHIBICION DE REPRODUCIRLO O TRANSFERIRLO EN TODO O EN PARTE A OTRA FIRMA O PERSONA SIN SU PREVIA AUTORIZACION ESCRITA.</p>		<p>PLANO TP TPB</p>	<p>RAMAL: -</p> <p>GR-VO-ET-005-A08-PL04</p>

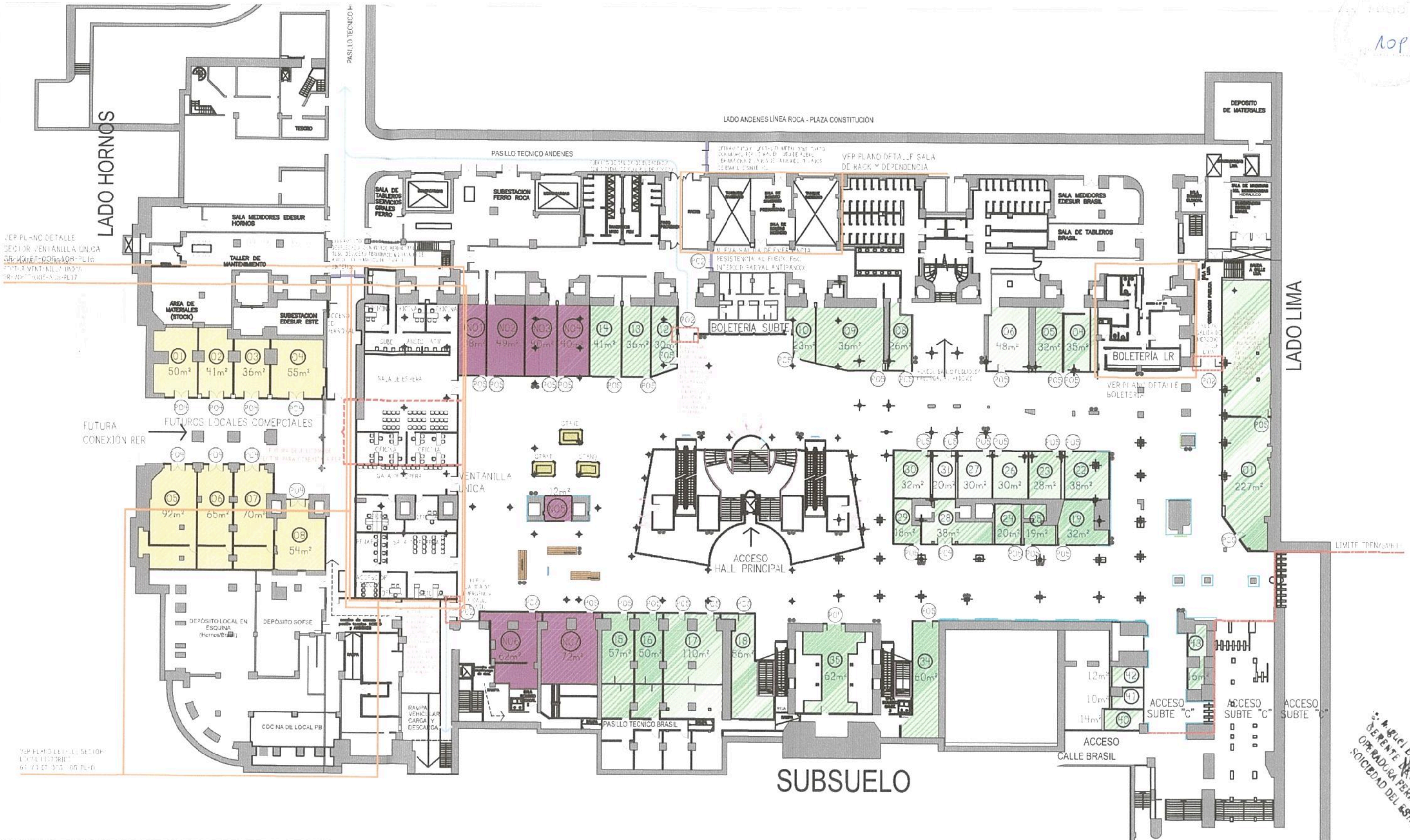

REFERENCIAS	
	LOCAL COMERCIAL
	BANCO / ATM
	SUBE CARGA - 1 MÁQUINA NUEVA / 8 A REUBICAR
	NUEVOS LOCALES COMERCIALES - 7 LOCALES
	FUTUROS LOCALES COMERCIALES - 8 LOCALES
	STANDS - En un futuro se reubicarán, dejando libre al acceso para la conexión RER
	BARANDAS A RECUPERAR Se deberán restaurar todas las barandas existentes (reparación de piezas dañadas, pintura antioxidada) y todos los elementos que estén en contacto con el piso deberán ser de acero inoxidable
	PANEL METÁLICO HUNTER DOUGLAS SCREEN PANEL 0.60M DE ANCHO X 2.90M ALTO COLOR A DEFINIR
	NUEVAS REJAS LIMITE CIRCULACIÓN PERMISSIONARIA
	NUEVAS CARPINTERIAS VER DETALLES EN PLANILLA DE CARPINTERIAS Todas las salidas de emergencia serán de chapa con protección contra el fuego y barril antipánico
	SALIDAS DE EMERGENCIA

TRENES ARGENTINOS OPERACIONES Operadora Ferroviaria Sociedad del Estado Av. Dr. Ramos Mejía 1302, 4º, CABA (CP 1104) Argentina. Tel. (54-11) 3220-630 www.trenesargentinos.gob.ar		Ministerio de Transporte Presidencia de la Nación	
EJECUTO	PUESTA EN VALOR INTEGRAL DE ESTACIÓN PLAZA CONSTITUCIÓN - LÍNEA ROCA LAYOUT GENERAL - SUBSUELO		
PROYECTO	Ing. MARTÍN DE BONY SUBGERENTE DE VIAS Y OBRAS OPERADORA FERROVIARIA SOCIEDAD DEL ESTADO		
APROBO	ESCALA 1/500 FECHA: 06/09/2016 LINEA: ROCA RAMAL: -	GR-VO-ET-005-A08-PL05	

LA FIRMA SE RESERVA LA PROPIEDAD DE ESTE ELABORADO CON PROHIBICIÓN DE REPRODUCIRLO O TRANSFERIRLO EN TODO O EN PARTE A OTRA FIRMA O PERSONA SIN SU PREVIA AUTORIZACIÓN ESCRITA.

Ing. Eduardo Ferrás
 GERENTE DE INGENIERIA
 OPERADORA FERROVIARIA
 SOCIEDAD DEL ESTADO

1094

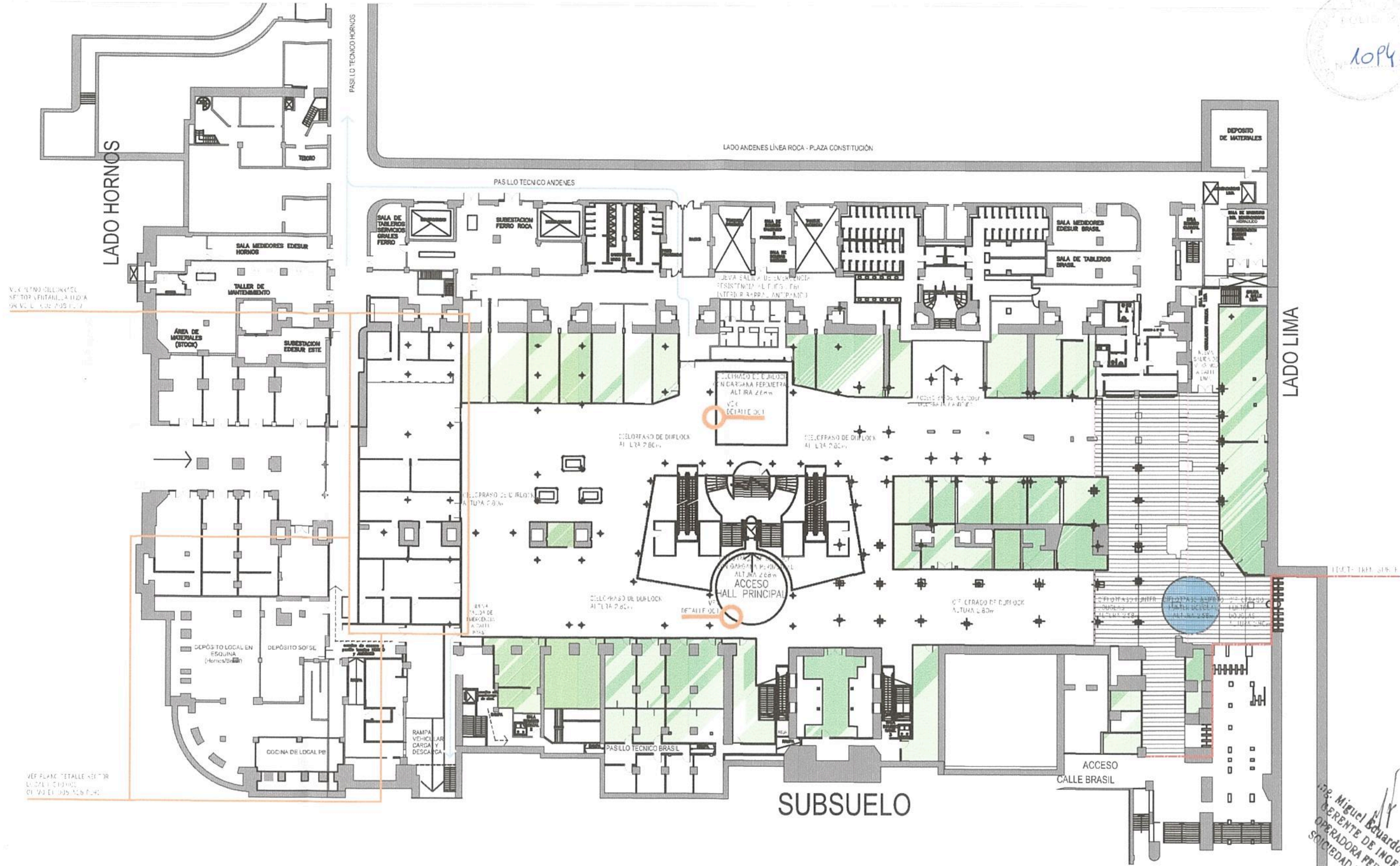

REFERENCIAS	
	CIELORRASO ABIERTO HUNTER DOUGLAS MINICELL. MODULOS DE 525CM EN BLOQUES DE 0.63M X 0.63M 50m ² . ALTURA CIELORRASO 2.40m / 2.58m. DE SER POSIBLE, LA ALTURA SE NIVELARÁ A 2.58m.
	CIELORRASO HUNTER DOUGLAS PLANK XL HONEY COMB. 0.60M DE ANCHO VARIABLE. COLOR A DEFINIR. 700m ² . ALTURA CIELORRASO 2.40m / 2.58m. DE SER POSIBLE, LA ALTURA SE NIVELARÁ A 2.58m.
	CIELORRASO YESO JUNTA TOMADA. TERMINACION PINTURA LATEX BLANCA. ALTURA 2.60m. 2405m ² .
	CIELORRASO A DEFINIR POR LOCAL.
	CAMBIO DE ALTURA DE CIELORRASO.

		Operadora Ferroviaria Sociedad del Estado Av. Dr. Ramos Mejía 1302, 4°, CABA (CP 1104) Argentina. Tel. (54-11) 3220-630 www.trenesargentinos.gob.ar			
EJECUTO	PUESTA EN VALOR INTEGRAL DE ESTACIÓN PLAZA CONSTITUCIÓN - LINEA ROCA CIELORRASOS - SUBSUELO				
PROYECTO	ing. MARTÍN DE EONY SUBGERENTE DE VIAS Y OBRAS OPERADORA FERROVIARIA SOCIEDAD DEL ESTADO				
APROBO	ESCALA 1/500	FECHA: 06/09/2016	LINEA: ROCA	RAMAL: - SOCIEDAD DEL ESTADO	
LA FIRMA SE RESERVA LA PROPIEDAD DE ESTE ELABORADO CON PROHIBICION DE REPRODUCIRLO O TRANSFERIRLO EN TODO O EN PARTE A OTRA FIRMA O PERSONA SIN SU PREVA AUTORIZACION ESCRITA.			PLANO TP TPB	GR-VO-ET-005-A08-PL06 	

Ing. Miguel Eduardo Fernán
 GERENTE DE INGENIERIA
 OPERADORA FERROVIARIA
 SOCIEDAD DEL ESTADO

PROYECTO
1095

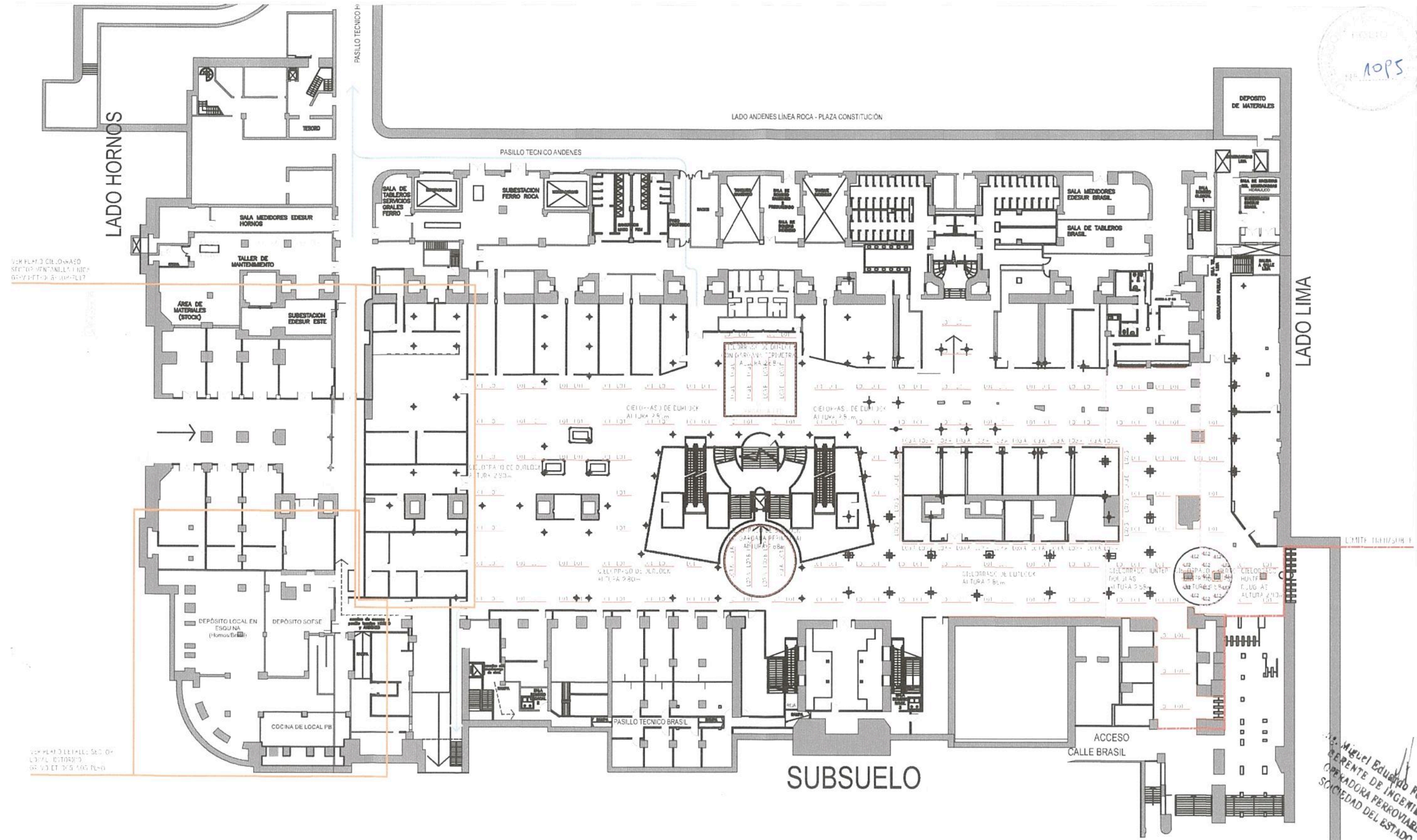

VER PLAN 3 CIL. OMBASO
SECTOR MANTENIMIENTO
GR 50 ET 005 A08 PL7

VER PLAN 3 DETALLE SEC. OP
COCINA RESTAURANTE
GR 50 ET 005 A08 PL6

Miguel Eduardo Fernán
GERENTE DE INGENIERIA
OPERADORA FERROVIARIA
SOCIEDAD DEL ESTADO

REFERENCIAS			
L01	LC1	Artefacto de iluminación lineal directa Concepto y Luz srl con difusor acrilico satinada HI40 0.04m x 2m + tira led o equivalente	Cantidad 177
L02	LC2	SCLED Cod. VK Tief LED 20W - 1800lm - 3000k Dimensiones: Ø175mm x h55mm o equivalente	Cantidad 14
L03	LC3/A	Artefacto de iluminación lineal Concepto y Luz srl plafón difuso interior SLIM LINE LED de boca 0.06m x 2m + tira de led o equivalente	Cantidad 32
L03	LC3/B	Artefacto de iluminación lineal Concepto y Luz srl plafón difuso interior SLIM LINE LED de boca 0.06m x 3m + tira de led o equivalente	Cantidad 18
G01	G01	Garganta LED Cod. WK LINE-5630-60-1FC-WW-24 14.4W x metro - 1500lm - 2800K + Driver Mean Well NES-100-12 Las gargantas perimetrales del cielorraso serán según los planos de detalles de proyecto	Cantidad 70ml

TRENES ARGENTINOS OPERACIONES Operadora Ferroviaria Sociedad del Estado Av. Dr. Ramos Mejía 1302, 4°, CABA (CP 1104) Argentina. Tel. (54-11) 3220-630 www.trenesargentinos.gob.ar		<p>Ministerio de Transporte Presidencia de la Nación</p>
EJECUTO	PUESTA EN VALOR INTEGRAL DE ESTACIÓN PLAZA CONSTITUCIÓN - LINEA ROCA ILUMINACIÓN - SUBSUELO	
PROYECTO	Ing. MARTIN DE SONY SUBGERENTE DE VIAS Y OBRAS OPERADORA FERROVIARIA SOCIEDAD DEL ESTADO	
APROBO	ESCALA 1/500 FECHA: 06/09/2016 LINEA: ROCA RAMAL: SOCIEDAD DEL ESTADO	LA FIRMA SE RESERVA LA PROPIEDAD DE ESTE ELABORADO CON PROHIBICION DE REPRODUCIRLO O TRANSFERIRLO EN TODO O EN PARTE A OTRA FIRMA O PERSONA SIN SU PREVIA AUTORIZACION ESCRITA.
	PLANO TP TPB	GR-VO-ET-005-A08-PL07

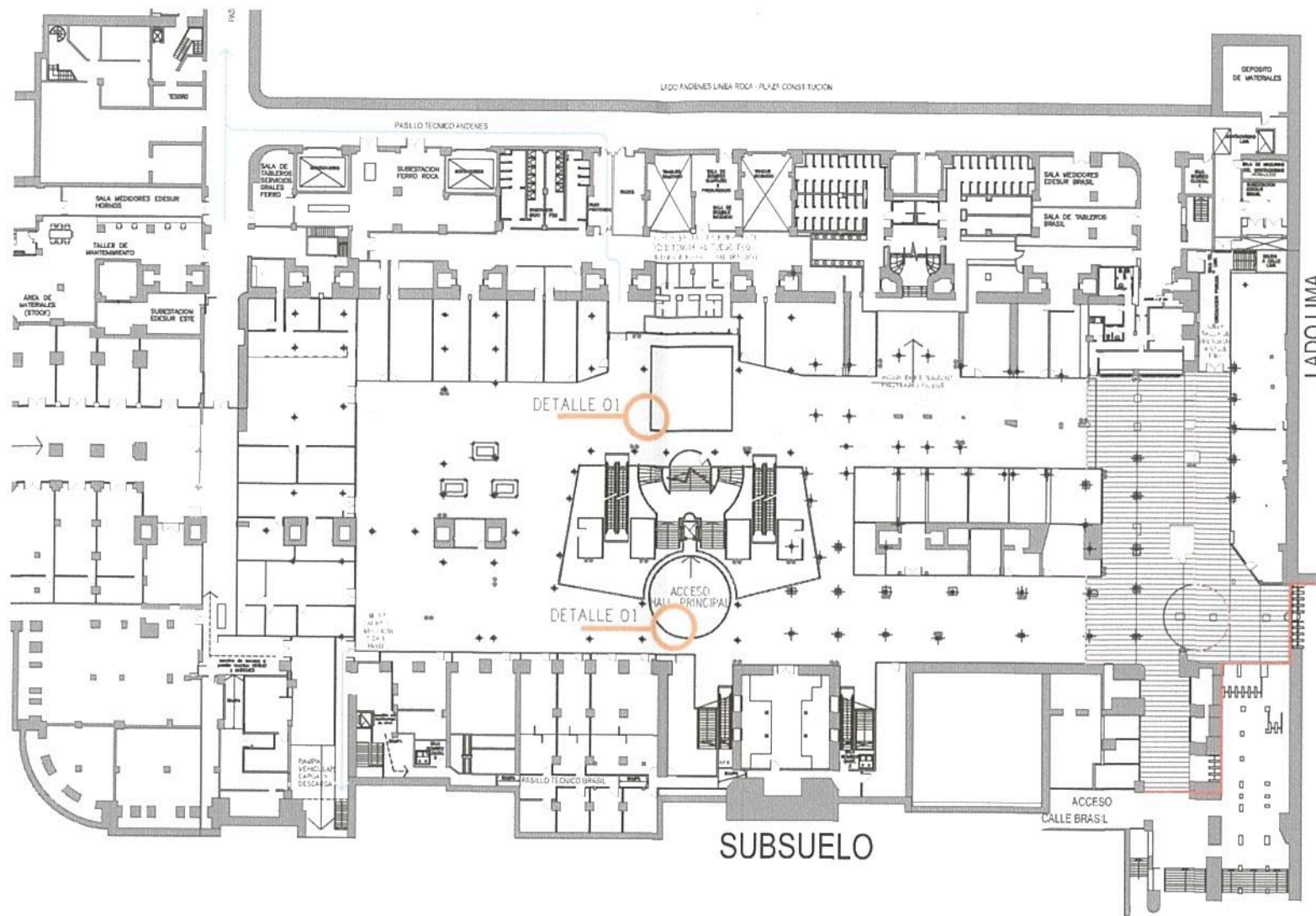

PLANTA ESC 1/750

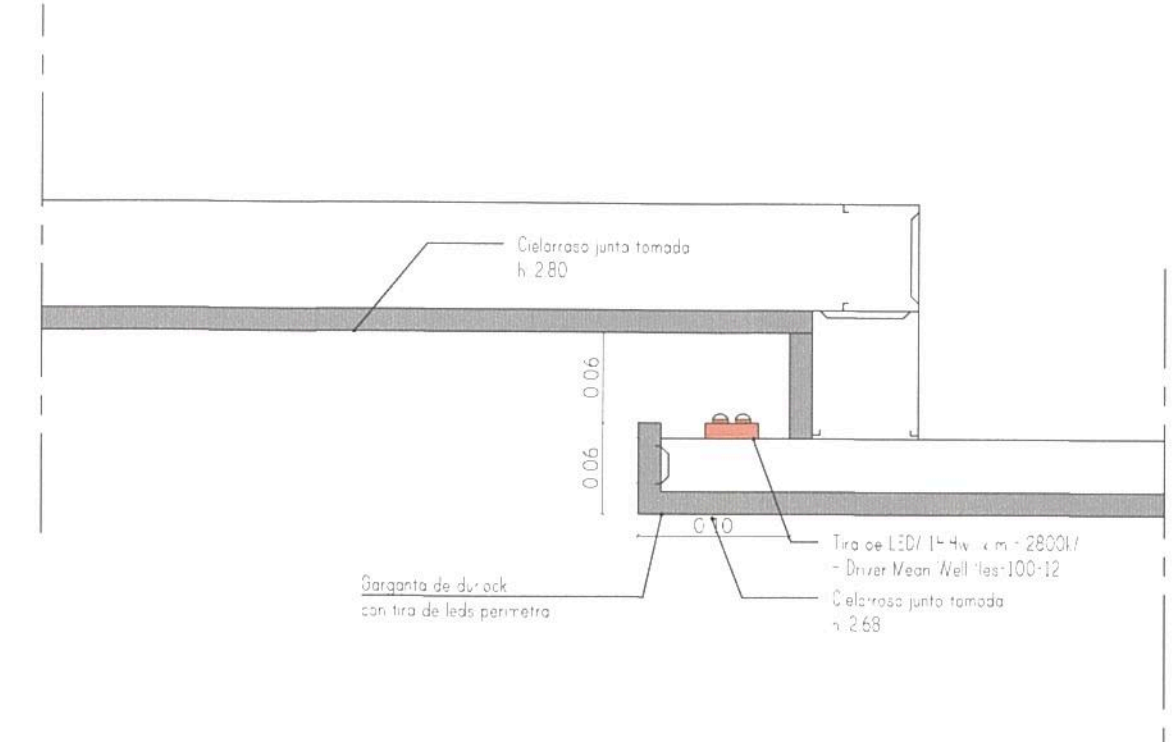

DETALLE 01 ESC 1/5

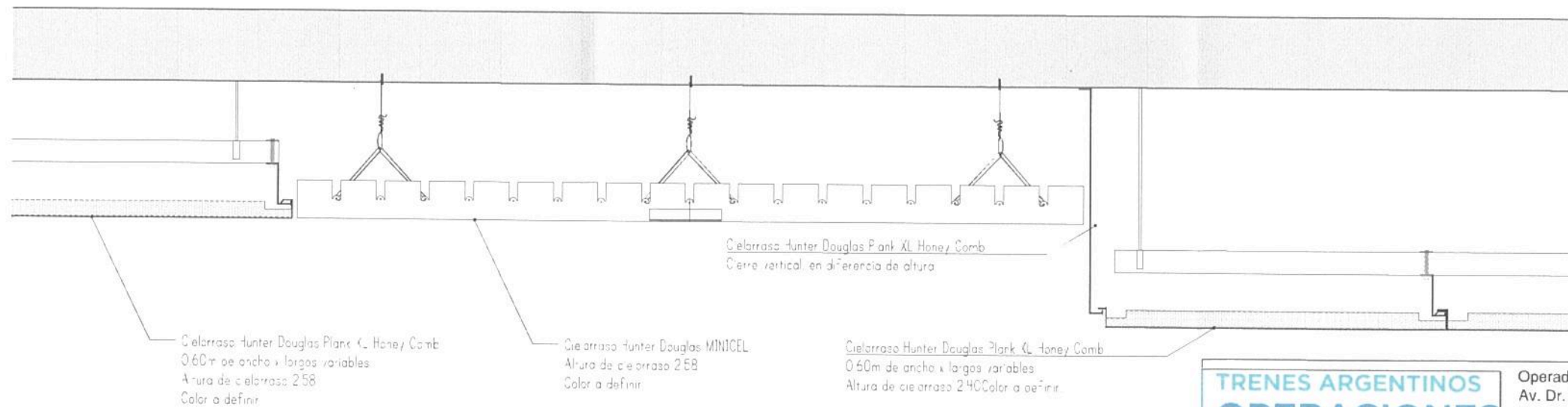

DETALLE HUNTER DOUGLAS ESC 1/10

Ing. Miguel Eduardo Ferrer
GERENTE DE INGENIERIA
OPERADORA FERROVIARIA
SOCIEDAD DEL ESTADO

TRENES ARGENTINOS OPERACIONES

Operadora Ferroviaria Sociedad del Estado
Av. Dr. Ramos Mejia 1302, 4°, CABA (CP 1104)
Argentina. Tel. (54-11) 3220-630
www.trenesargentinos.gob.ar

Ministerio de Transporte
Presidencia de la Nación

EJECUTO	DESCRIPCION		
PROYECTO	PUESTA EN VALOR INTEGRAL DE ESTACION PLAZA CONSTITUCION - LINEA ROCA DETALLES CIELORRASO - SUBSUELO		
APROBO	ESCALA 1/500	FECHA: 14/09/2016	LINEA: ROCA
	LA FIRMA SE RESERVA LA PROPIEDAD DE ESTE ELABORADO CON PROHIBICION DE REPRODUCIRLO O TRANSFERIRLO EN TODO O EN PARTE A OTRA FIRMA O PERSONA SIN SU PREVIA AUTORIZACION ESCRITA.		RAMAL: -
	PLANO TP	TPB	GR-VO-ET-005-A08-PL08

Ing. MARTIN DE BONY
SUBGERENTE DE VIAS Y OBRAS
OPERADORA FERROVIARIA
SOCIEDAD DEL ESTADO



1097

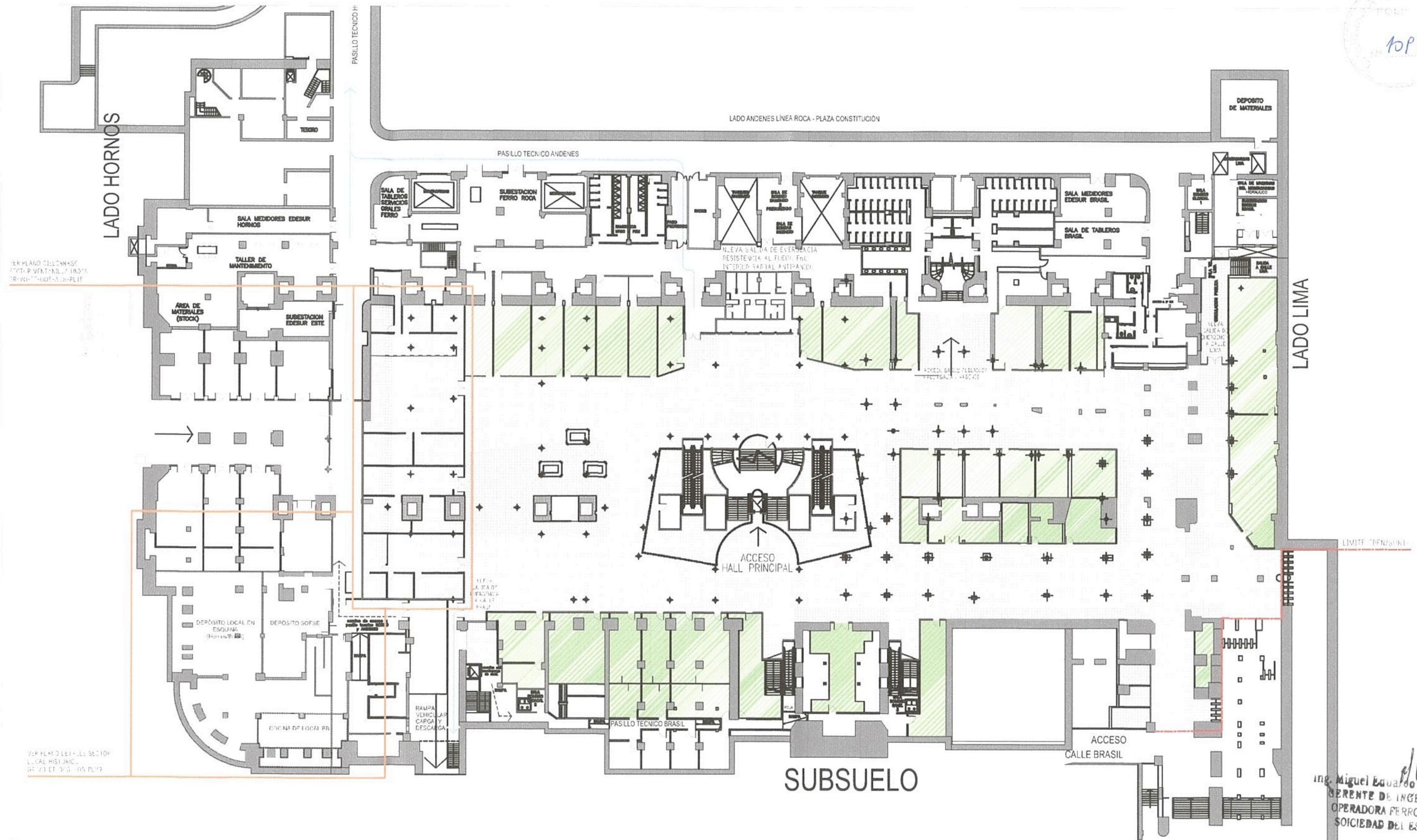

Ing. Miguel Eduardo Fernández
 GERENTE DE INGENIERIA
 OPERADORA FERROVIARIA
 SOCIEDAD DEL ESTADO

REFERENCIAS	
1	NUEVO SOLADO PLACAS GRANITICAS MONOCAPA PULIDA PREMIUM 40X40 (COLOR A DEFINIR IDEM SOLADO CLAPO DE HALL CENTRAL) CANTIDAD 636mts²
2	SOLADO EXISTENTE A PEPAPAR SE REEMPLAZARAN PIEZAS ROTAS/DAÑADAS/EN MAL ESTADO. POR NUEVAS PIEZAS IGUALES A LAS EXISTENTES. TANTO PIEZAS GENERALES COMO DE GUARDA. - PISO A REEMPLAZAR 30% APROX 980mts². Se realizará el pulido completo por termovitrificado tipo Americanfloor o superior, dejando stock de 600lts de liquido para mantenimiento por 1 año. 4760m²
3	SOLADO A DEFINIR/INTERVENIR EN CADA LOCAL POR PERMISIONARIO

TRENES ARGENTINOS OPERACIONES Operadora Ferroviaria Sociedad del Estado Av. Dr. Ramos Mejía 1302, 4º, CABA (CP 1104) Argentina. Tel. (54-11) 3220-630 www.trenesargentinos.gob.ar		<p>Ministerio de Transporte Presidencia de la Nación</p>
EJECUTO	PUESTA EN VALOR INTEGRAL DE ESTACION PLAZA CONSTITUCION - LINEA ROCA SOLADOS - SUBSUELO	
PROYECTO	Ing. MARTIN DE BONY SUBGERENTE DE VIAS Y OBRAS OPERADORA FERROVIARIA SOCIEDAD DEL ESTADO	
APROBO	ESCALA 1/500 FECHA: 06/09/2016 LINEA: ROCA RAMAL: - LA FIRMA SE RESERVA LA PROPIEDAD DE ESTE ELABORADO CON PROHIBICION DE REPRODUCIRLO O TRANSFERIRLO EN TODO O EN PARTE A OTRA FIRMA O PERSONA SIN SU PREVIA AUTORIZACION ESCRITA.	PLANO TP TPB GR-VO-ET-005-A08-PL09

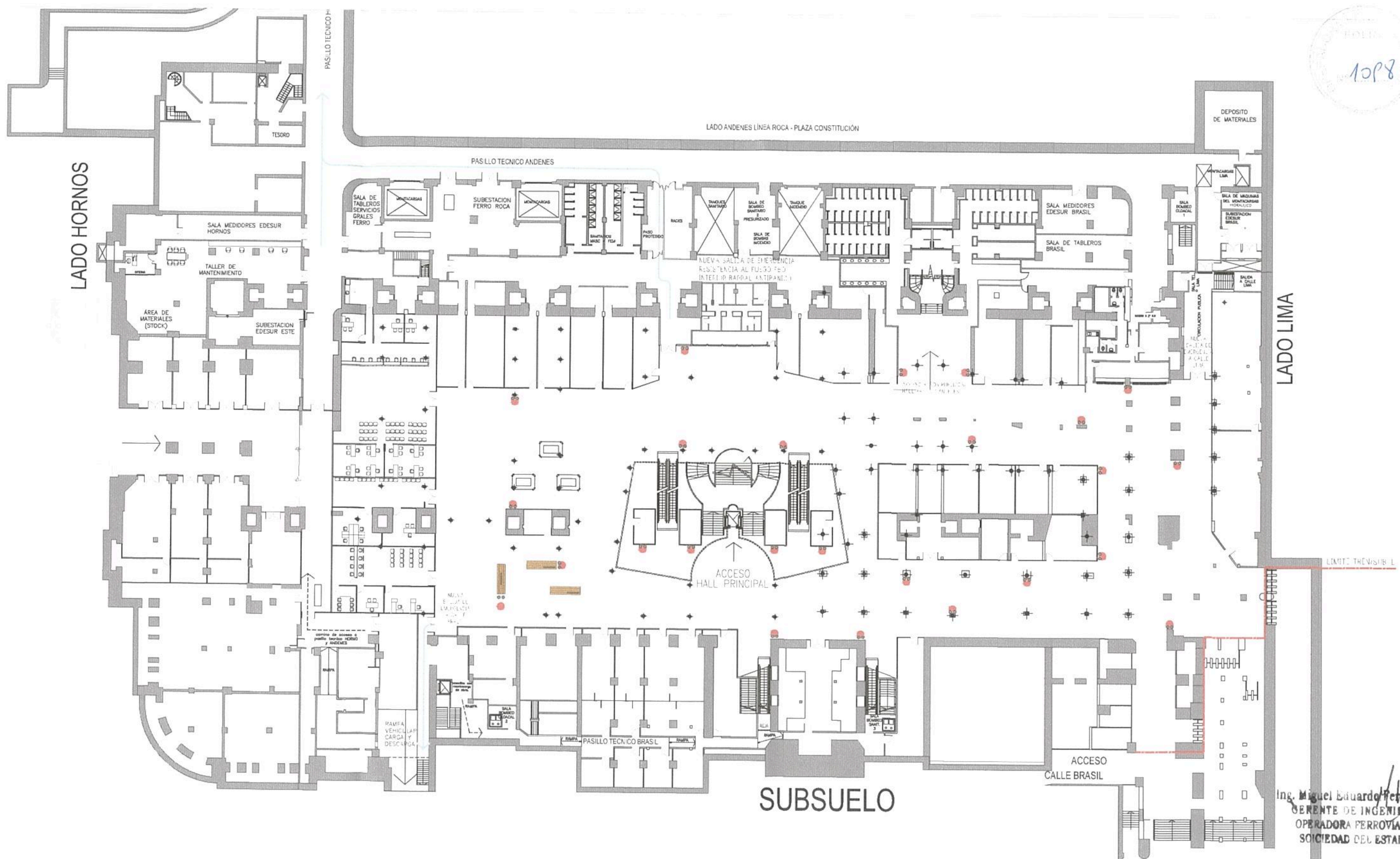

Ing. Miguel Eduardo Fernández
GERENTE DE INGENIERIA
OPERADORA FERROVIARIA
SOCIEDAD DEL ESTADO

REFERENCIAS	
	BANCO COMUNITARIO LINEAL Con respaldo central 1 Con respaldo lateral 2
	CESTO BENITO Cantidad 25 pares



		Operadora Ferroviaria Sociedad del Estado Av. Dr. Ramos Mejía 1302, 4º, CABA (CP 1104) Argentina. Tel. (54-11) 3220-630 www.trenesargentinos.gob.ar			
EJECUTO		DESCRIPCION PUESTA EN VALOR INTEGRAL DE ESTACION PLAZA CONSTITUCION LINEA ROCA EQUIPAMIENTO - SUBSUELO			
PROYECTO		Ing. MARTIN DE BONY SUBGERENTE DE VIAS Y OBRAS OPERADORA FERROVIARIA SOCIEDAD DEL ESTADO			
APROBO		ESCALA 1/500 LA FIRMA SE RESERVA LA PROPIEDAD DE ESTE ELABORADO CON PROHIBICION DE REPRODUCIRLO O TRANSFERIRLO EN TODO O EN PARTE A OTRA FIRMA O PERSONA SIN SU PREVIA AUTORIZACION ESCRITA.	FECHA: 14/09/2016	LINEA: ROCA	RAMAL: -
		PLANO TP TPB	GR-VO-ET-005-A08-PL10		

1099

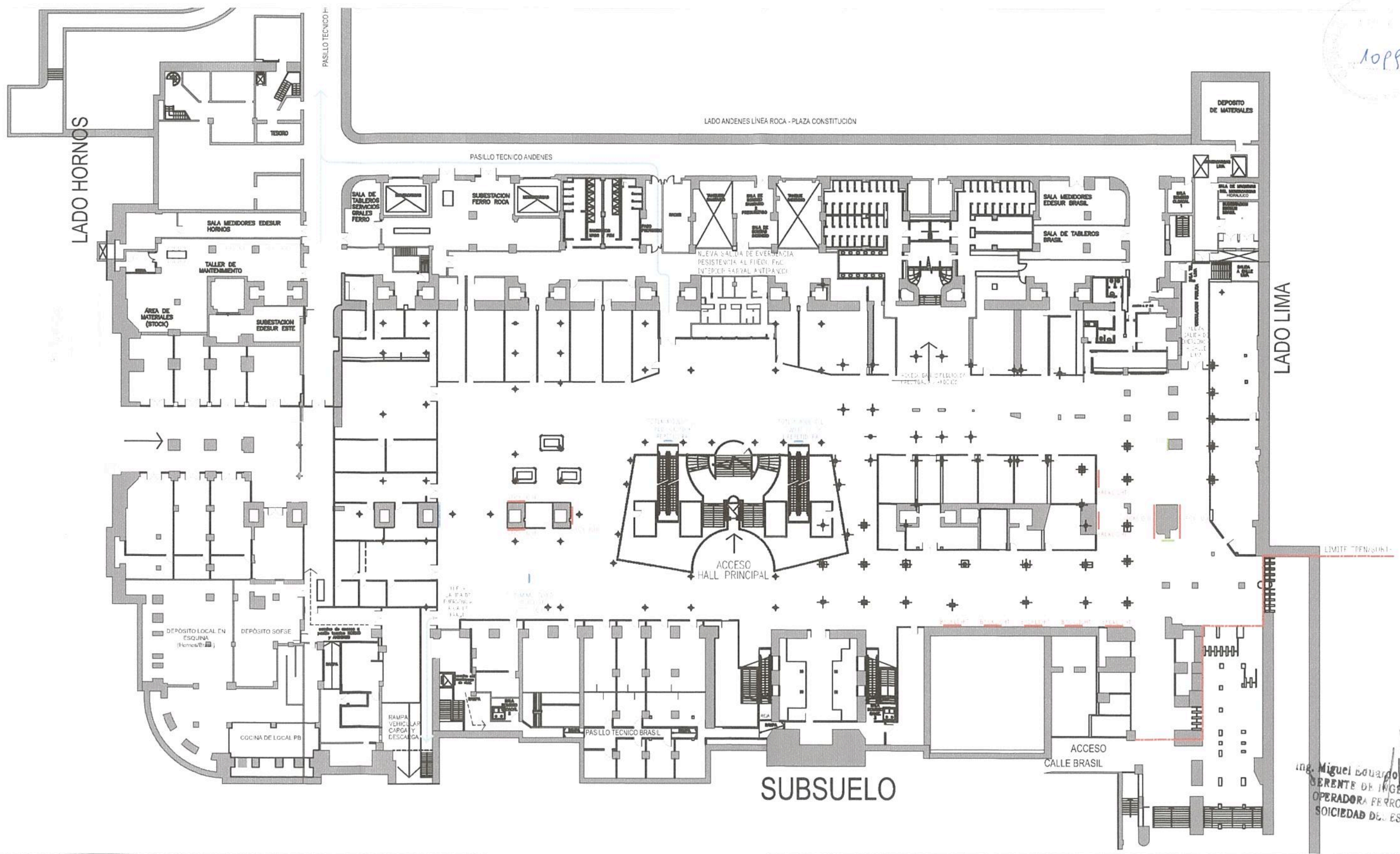

Ing. Miguel Eduardo Fernández
 GERENTE DE INGENIERIA
 OPERADORA FERROVIARIA
 SOCIEDAD DEL ESTADO

REFERENCIAS	
	TOTEM MODELO D - CANTIDAD 1 - 2 PANTALLAS PUBLICIDAD - 2 REPETIDORAS
	TOTEM MODELO E - CANTIDAD 2 - 1 PANTALLA PUBLICIDAD - 1 REPETIDORA
	BACKLIGHT - CANTIDAD 12
	REPETIDORA - CANTIDAD 2

TOTAL REPETIDORAS TOTEM 4
 TOTAL PANTALLAS REPETIDORA 2
 TOTAL PUBLICIDAD TOTEM 4
 TOTAL PUBLICIDAD BACKLIGHT 12

TRENES ARGENTINOS OPERACIONES Operadora Ferroviaria Sociedad del Estado Av. Dr. Ramos Mejía 1302, 4º, CABA (CP 1104) Argentina. Tel. (54-11) 3220-630 www.trenesargentinos.gob.ar		 Ministerio de Transporte Presidencia de la Nación
EJECUTO	PUESTA EN VALOR INTEGRAL DE ESTACION PLAZA CONSTITUCION - LINEA ROCA TOTEMS / REPETIDORAS / PUBLICIDAD - SUBSUELO	
PROYECTO	ESCALA 1/500 FECHA: 06/09/2016 LINEA: ROCA RAMAL: -	
APROBO	LA FIRMA SE RESERVA LA PROPIEDAD DE ESTE ELABORADO CON PROHIBICION DE REPRODUCIRLO O TRANSFERIRLO EN TODO O EN PARTE A OTRA FIRMA O PERSONA SIN SU PREVIA AUTORIZACION ESCRITA.	
	PLANO TPB GR-VO-ET-005-A08-PL11	 REVISION

1100

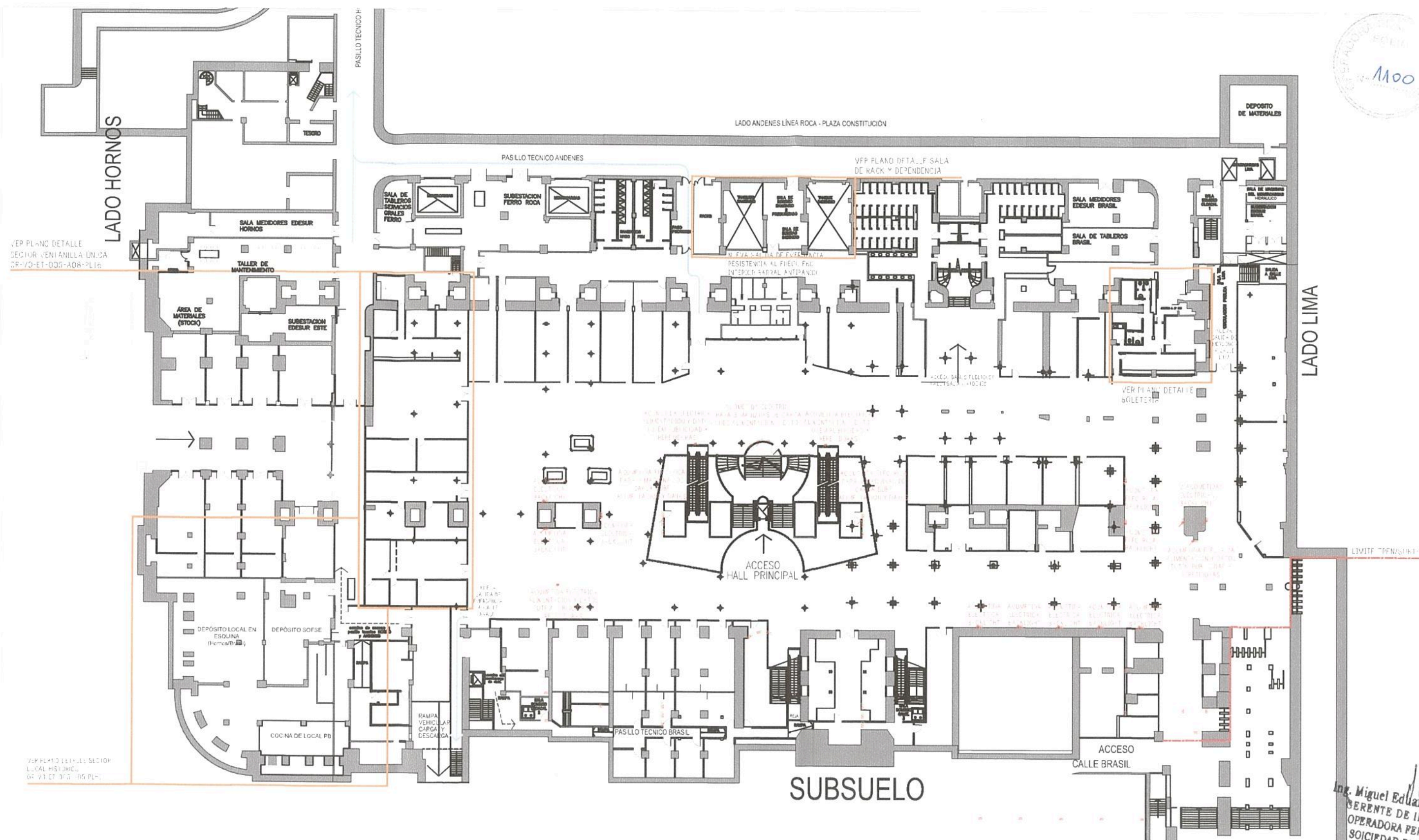

VER PLANO DETALLE
SECTOR VENTANILLA UNICA
GR-VO-ET-005-A08-PL16

VER PLANO DETALLE SECTOR
LOCAL HISTORICO
GR-VO-ET-005-A08-PL17

REFERENCIAS	
	ACOMETIDA ELECTRICA
	ACOMETIDA DESAGUES
	ACOMETIDA AGUA
	ALIMENTACION TOMAS DE PARED
	ALIMENTACION DATOS
	TELEFONIA

TRENES ARGENTINOS
OPERACIONES

Operadora Ferroviaria Sociedad del Estado
Av. Dr. Ramos Mejía 1302, 4º, CABA (CP 1104)
Argentina. Tel. (54-11) 3220-630
www.trenesargentinos.gob.ar

Ministerio de Transporte
Presidencia de la Nación

EJECUTO	PUESTA EN VALOR INTEGRAL DE ESTACION PLAZA CONSTITUCION - LINEA ROCA ACOMETIDAS - SUBSUELO	ing. MARTIN DE BONY SUBGERENTE DE VIAS Y OBRAS OPERADORA FERROVIARIA SOCIEDAD DEL ESTADO
PROYECTO		
APROBO	<p>ESCALA 1/500 FECHA: 06/09/2016 LINEA: ROCA RAMAL: -</p> <p>LA FIRMA SE RESERVA LA PROPIEDAD DE ESTE ELABORADO CON PROHIBICION DE REPRODUCIRLO O TRANSFERIRLO EN TODO O EN PARTE A OTRA FIRMA O PERSONA SIN SU PREVIA AUTORIZACION ESCRITA.</p>	<p>PLANO TP TPB</p> <p>GR-VO-ET-005-A08-PL12</p>

Ing. Miguel Eduardo Fernán
SUBGERENTE DE INGENIERIA
OPERADORA FERROVIARIA
SOCIEDAD DEL ESTADO

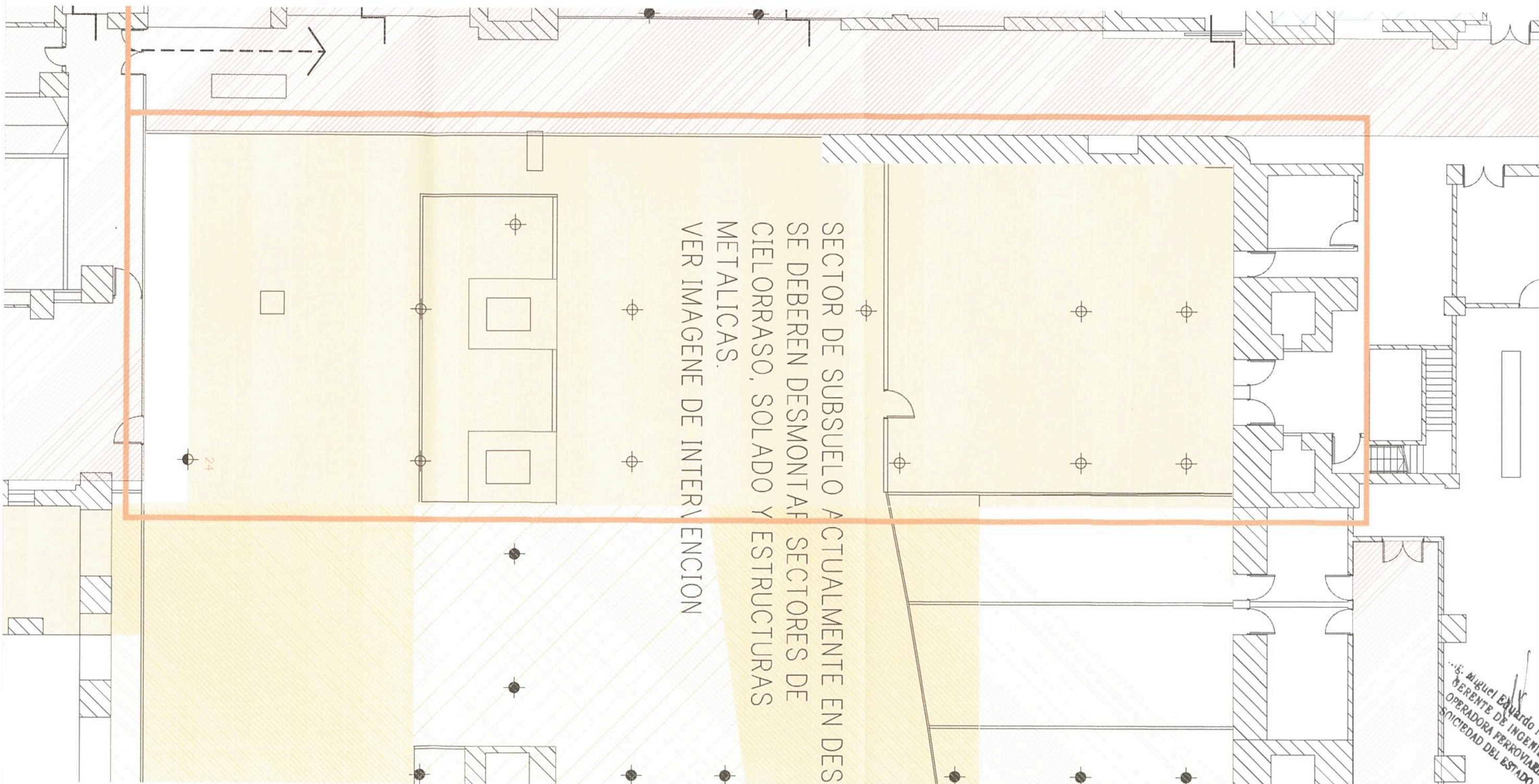

SECTOR DE SUBSUELO ACTUALMENTE EN DES
SE DEBEREN DESMONTAR SECTORES DE
CIELORRASO, SOLADO Y ESTRUCTURAS
METALICAS.
VER IMAGENE DE INTERVENCION

Ing. Miguel Eduardo Fernández
SUBGERENTE DE INGENIERIA
OPERADORA FERROVIARIA
SOCIEDAD DEL ESTADO

REFERENCIAS.	
	A DEMOLEP
	SOLADO A RETIRAR
	CIELORRASO A DEMCLER Y RETIRAR

TRENES ARGENTINOS OPERACIONES Operadora Ferroviaria Sociedad del Estado Av. Dr. Ramos Mejía 1302, 4°, CABA (CP 1104) Argentina. Tel. (54-11) 3220-630 www.trenesargentinos.gob.ar		 Ministerio de Transporte Presidencia de la Nación	
EJECUTO	PUESTA EN VALOR INTEGRAL DE ESTACION PLAZA CONSTITUCION - LINEA ROCA VENTANILLA UNICA - DEMOLICION		
PROYECTO	SUBGERENTE DE VIAS Y OBRAS OPERADORA FERROVIARIA SOCIEDAD DEL ESTADO		
APROBO	ESCALA 1/150 LA FIRMA SE RESERVA LA PROPIEDAD DE ESTE ELABORADO CON PROHIBICION DE REPRODUCIRLO O TRANSFERIRLO EN TODO O EN PARTE A OTRA FIRMA O PERSONA SIN SU PREVIA AUTORIZACION ESCRITA.	FECHA: 14/09/2016 LINEA: ROCA	RAMAL: - GR-VO-ET-005-A08-PL13

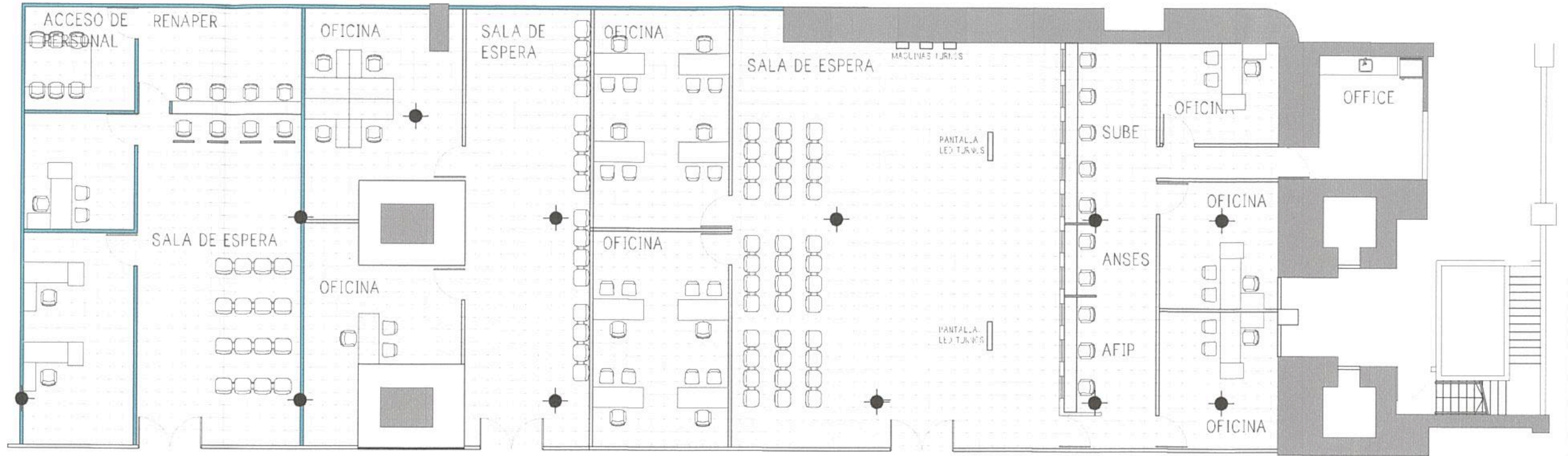

Ing. Miguel Eduardo Fernandez
 GERENTE DE INGENIERIA
 OPERADORA FERROVIARIA
 SOCIEDAD DEL ESTADO

REFERENCIAS
SOLADO EXISTENTE A REPARAR SE REALIZARA EL PULIDO COMPLETO. SE REEMPLAZARAN PIEZAS ROTAS/DAÑADAS/EN MAL ESTADO POR NUEVAS PIEZAS IGUALES A LAS EXISTENTES. PISO A REEMPLAZAR EN VENTANILLA UNICA 30% TOTAL 515m ² 30% 155m ²

TRENES ARGENTINOS OPERACIONES		Operadora Ferrovial Sociedad del Estado Av. Dr. Ramos Mejía 1302, 4°, CABA (CP 1104) Argentina. Tel. (54-11) 3220-630 www.trenesargentinos.gob.ar			
EJECUTO	DESCRIPCION	PUESTA EN VALOR INTEGRAL DE ESTACION PLAZA CONSTITUCION - LINEA ROCA VENTANILLA UNICA - SOLADOS			
PROYECTO	Ing. MARTIN DE SONY SUBGERENTE DE VIAS Y OBRAS OPERADORA FERROVIARIA SOCIEDAD DEL ESTADO				
APROBO	ESCALA 1/150 LA FIRMA SE RESERVA LA PROPIEDAD DE ESTE ELABORADO CON PROHIBICION DE REPRODUCIRLO O TRANSFERIRLO EN TODO O EN PARTE A OTRA FIRMA O PERSONA SIN SU PREVIA AUTORIZACION ESCRITA.	FECHA: 14/09/2016	LINEA: ROCA	RAMAL: -	PLANO TP TPB GR-VO-ET-005-A08-PL15

1104

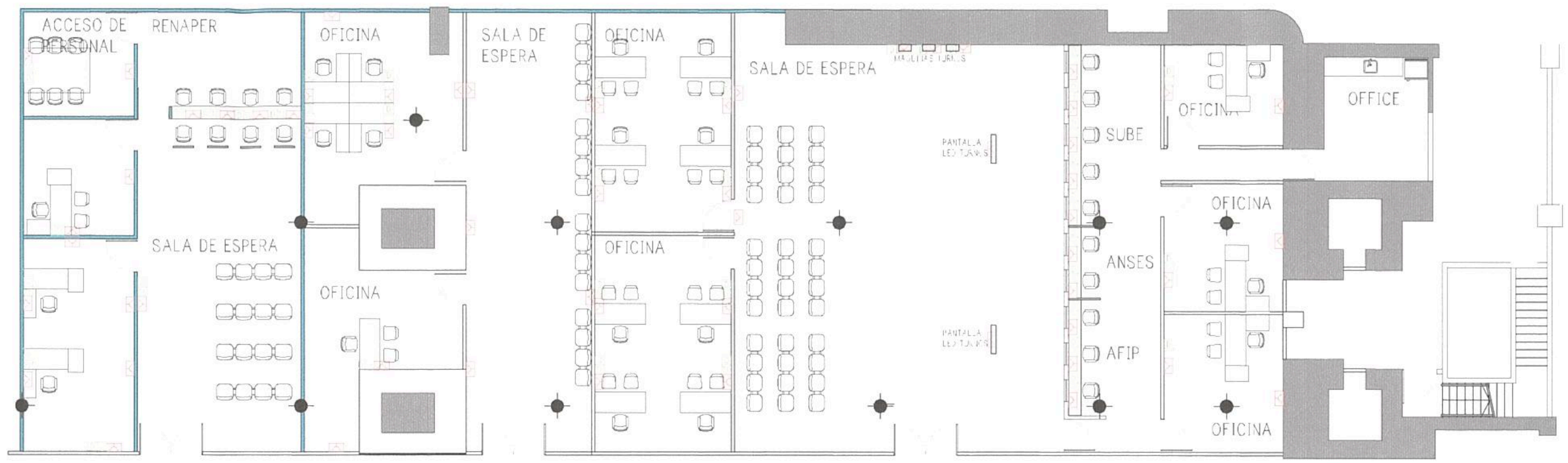



REFERENCIAS	
	ACOMETIDA ELECTRICA
	ACOMETIDA DESAGUES
	ACOMETIDA AGUA
	ALIMENTACION TOMAS DE PARED
	ALIMENTACION DATOS
	TELEFONIA

Ing. Miguel Eduardo Fernández
 GERENTE DE INGENIERIA
 OPERADORA FERROVIARIA
 SOCIEDAD DEL ESTADO

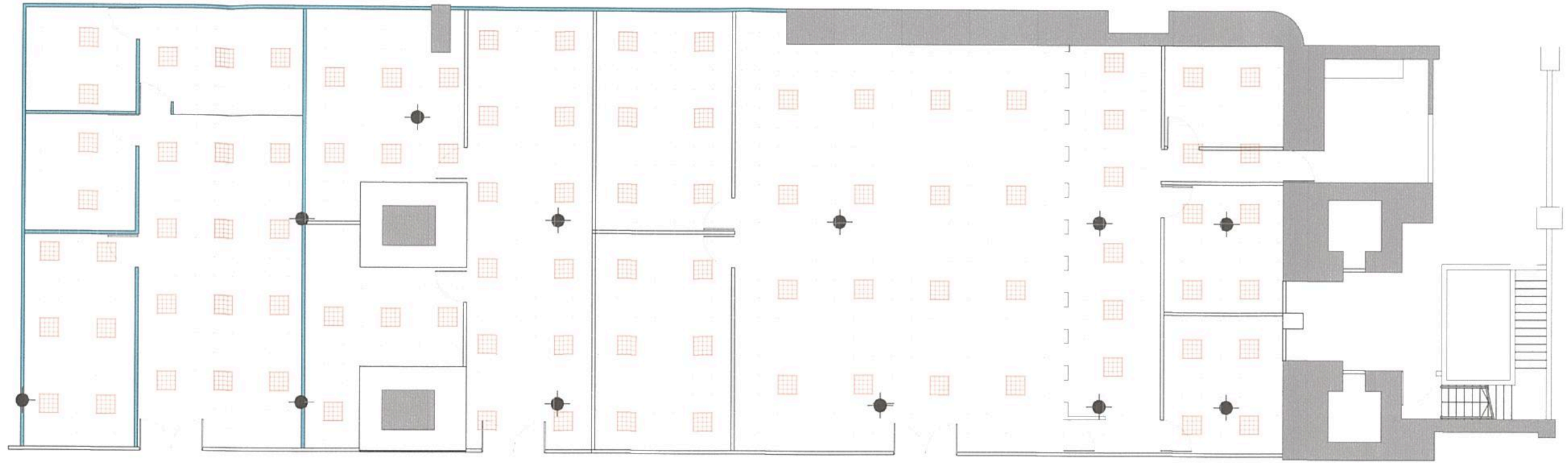
TRENES ARGENTINOS OPERACIONES		Operadora Ferroviaria Sociedad del Estado Av. Dr. Ramos Mejía 1302, 4º, CABA (CP 1104) Argentina. Tel. (54-11) 3220-630 www.trenesargentinos.gob.ar			
EJECUTO	DESCRIPCION	PUSTA EN VALOR INTEGRAL DE ESTACION PLAZA CONSTITUCION - LINEA ROCA VENTANILLA UNICA - ALIMENTACION ELECTRICA			
PROYECTO	Ing. MARTIN DE BONY GERENTE DE VIAS Y OBRAS OPERADORA FERROVIARIA SOCIEDAD DEL ESTADO				
APROBO	ESCALA 1/150	FECHA: 14/09/2016	LINEA: ROCA	RAMAL: -	GR-VO-ET-005-A08-PL16
LA FIRMA SE RESERVA LA PROPIEDAD DE ESTE ELABORADO CON PROHIBICION DE REPRODUCIRLO O TRANSFERIRLO EN TODO O EN PARTE A OTRA FIRMA O PERSONA SIN SU PREVIA AUTORIZACION ESCRITA.		PLANO TP TPB			



REFERENCIAS	
	CIELORRASO DESMONTABLE HOPAC 60X60 MODELO COSMOS CON BORDES SEMI VISTOS. TERMINACION SALPICADA. COLOR BLANCO
	ARTEFACTO EMBUTIDO LED 60X60 MARCA LUMENAC. TOTAL ARTEFACTOS. 93

Ing. Miguel Eduardo Fernández
GERENTE DE INGENIERIA
OPERADORA FERROVIARIA
SOCIEDAD DEL ESTADO

TRENES ARGENTINOS OPERACIONES		Operadora Ferroviaria Sociedad del Estado Av. Dr. Ramos Mejía 1302, 4°, CABA (CP 1104) Argentina. Tel. (54-11) 3220-630 www.trenesargentinos.gob.ar			
EJECUTO	DESCRIPCION	PUESTA EN VALOR INTEGRAL DE ESTACIÓN PLAZA CONSTITUCIÓN - LÍNEA ROCA VENTANILLA UNICA - CIELORRASO E ILUMINACIÓN. MARTÍN DE BONY GERENTE DE VIAS Y OBRAS. OPERADORA FERROVIARIA SOCIEDAD DEL ESTADO			
PROYECTO					
APROBO	ESCALA 1/150	FECHA: 14/09/2016	LÍNEA: ROCA	RAMAL: -	PLANO TP TPB
LA FIRMA SE RESERVA LA PROPIEDAD DE ESTE ELABORADO CON PROHIBICION DE REPRODUCIRLO O TRANSFERIRLO EN TODO O EN PARTE A OTRA FIRMA O PERSONA SIN SU PREVIA AUTORIZACION ESCRITA.					
GR-VO-ET-005-A08-PL17 					

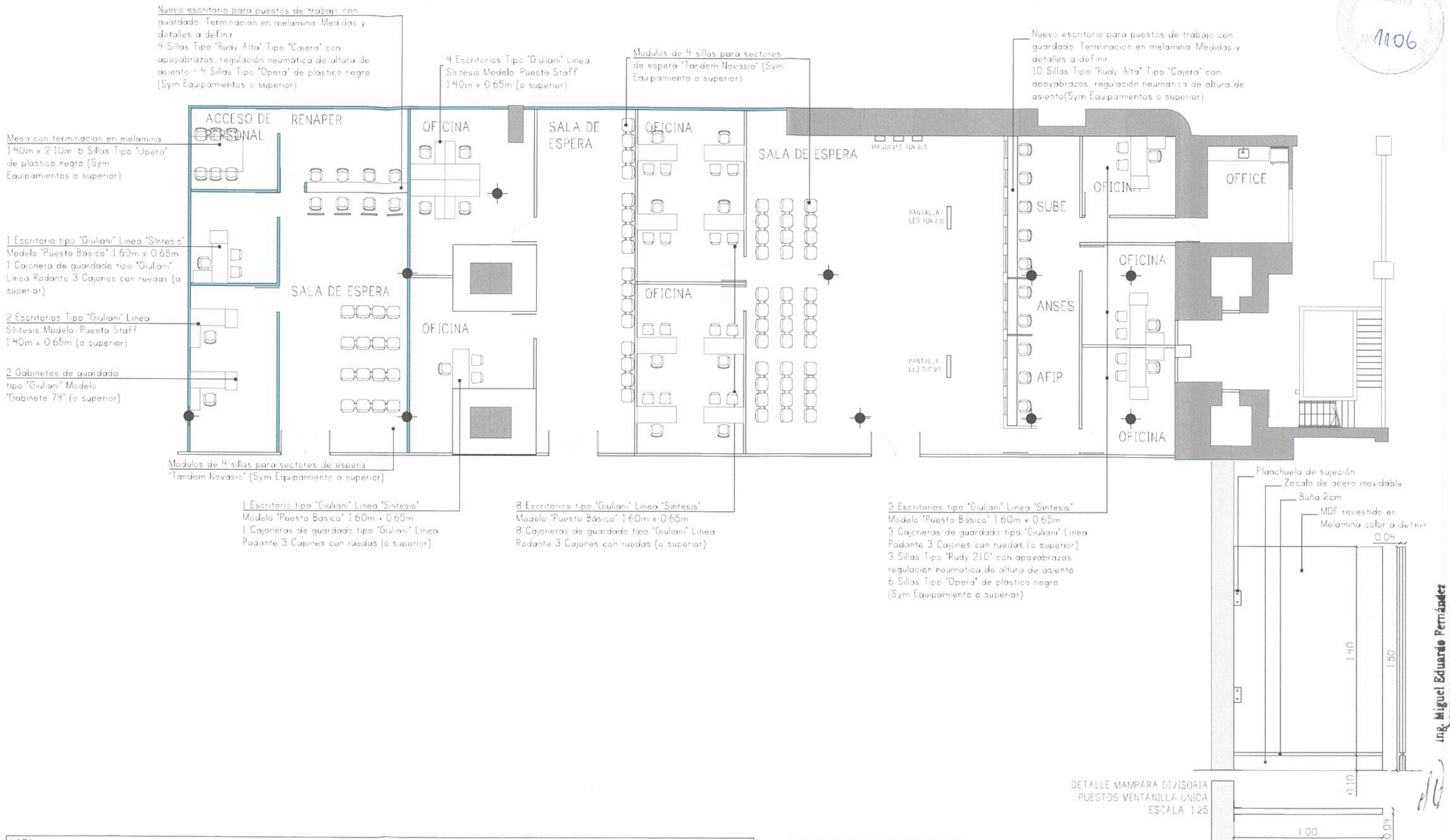

NOTA

- SE PROVEERÁN 36 SILLAS TIPO "OPERA" DE PLÁSTICO NEGRO. - (Sym Equipamiento o superior)
- SE PROVEERÁN 19 SILLAS TIPO "RUDY 210" CON APOYABRAZOS, REGULACIÓN NEUMÁTICA DE ALTURA DE ASIENTO (Sym Equipamiento o superior)
- SE PROVEERÁN 14 SILLAS TIPO "RUDY ALTA" TIPO CAJERA, CON APOYABRAZOS REGULACIÓN NEUMÁTICA DE ALTURA DE ASIENTO (Sym Equipamiento o superior)
- SE PROVEERÁN 17 MÓDULOS DE 4 SILLAS PARA EL SECTOR DE ESPERA TIPO "TANDEM NOVASIO" (Sym Equipamiento o superior)
- LOS MUEBLES DE PENAPER Y VENTANILLA ÚNICA DE LOS SERVICIOS SUBE, ANSES Y AFIP SE REALIZARÁN SEGUN LAS MEDIDAS DE PROYECTO E INCLUIRÁN GUARDADO. LA TERMINACIÓN SERÁ EN MELAMINA, COLOR A DEFINIR
- SE PROVEERÁN 6 ESCRITORIOS TIPO "GIULIANI", LÍNEA "SÍNTESIS" MODELO "PUERTO STAFF" 1.40m X 0.65m (O superior)
- SE PROVEERÁN 13 ESCRITORIOS TIPO "GIULIANI", LÍNEA "SÍNTESIS" MODELO "PUERTO BÁSICO" 1.60m Y 0.65m (O superior)
- SE PROVEERÁN 13 CAJONERAS DE GUARDADO TIPO "GIULIANI" LÍNEA "RODANTE" 3 CAJONES CON RUEDAS (O superior)
- SE PROVEERÁN 15 GABINETES DE GUARDADO TIPO "GIULIANI" MODELO "GABINETE 74" (O superior)
- SE PROVEERÁN 2 MAMPARAS DIVISORIAS PARA EL SECTOR DE VENTANILLA ÚNICA EN MDF REVESTIDAS EN MELAMINA SEGUN DETALLE

		Operadora Ferroviaria Sociedad del Estado Av. Dr. Ramos Mejía 1302, 4º, CABA (CP 1104) Argentina. Tel. (54-11) 3220-630 www.trenesargentinos.gob.ar			
EJECUTO	PUESTA EN VALOR INTEGRAL DE ESTACIÓN PLAZA CONSTITUCIÓN - LÍNEA ROCA VENTANILLA ÚNICA - EQUIPAMIENTO				
PROYECTO	Ing. MARTIN DE BONY SUBGERENTE DE VIAS Y OBRAS OPERADORA FERROVIARIA SOCIEDAD DEL ESTADO				
APROBO	ESCALA	FECHA	LÍNEA	RAMAL	REVISIÓN
	1/150	14/09/2016	ROCA		
LA FIRMA SE RESERVA LA PROPIEDAD DE ESTE ELABORADO CON PROHIBICIÓN DE REPRODUCIRLO O TRANSFERIRLO EN TODO O EN PARTE A OTRA FIRMA O PERSONA SIN SU PREVIA AUTORIZACIÓN ESCRITA.					PLAN TPB
GR-VO-ET-005-A08-PL18					

Ing. Miguel Eduardo Fernández
 GERENTE DE INGENIERIA

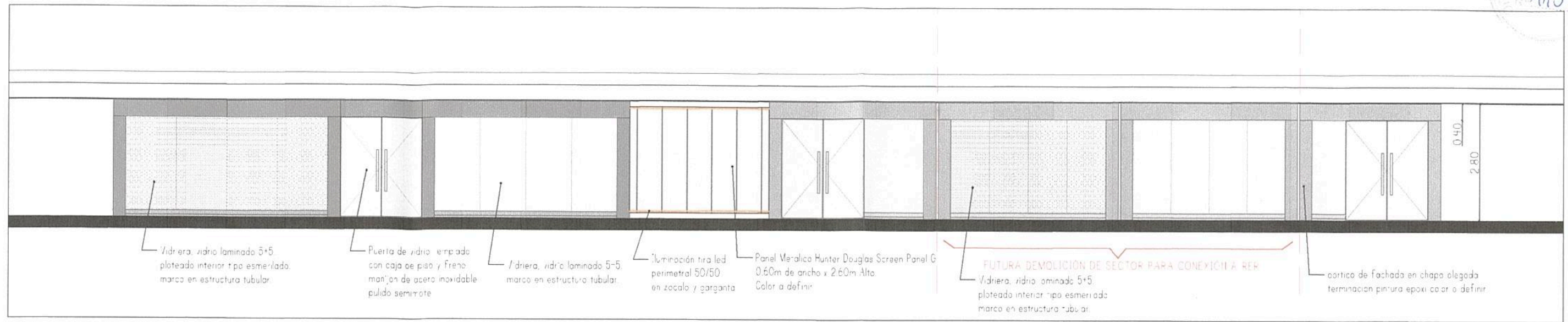

VISTA FACHADA VENTANILLA UNICA ESC: 1/100



IMAGEN FACHADA



DETALLES DE FACHADA PLANTA ESCALA 1/5

TRENES ARGENTINOS OPERACIONES

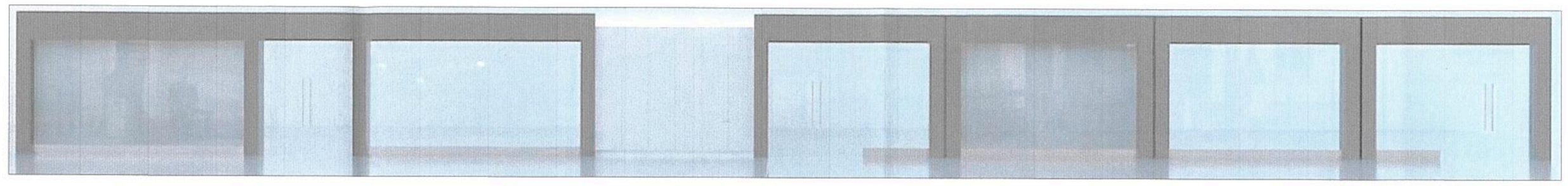
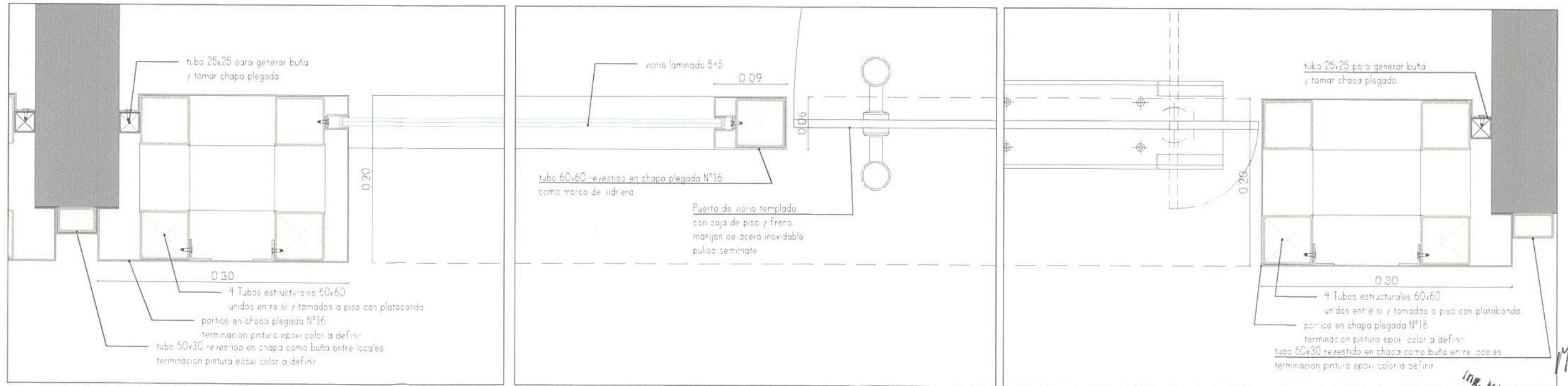
Operadora Ferroviaria Sociedad del Estado
Av. Dr. Ramos Mejía 1302, 4°, CABA (CP 1104)
Argentina. Tel. (54-11) 3220-630
www.trenesargentinos.gob.ar

Ministerio de Presidencia

Ing. Miguel Eduardo Fernández
GERENTE DE INGENIERIA
OPERADORA FERROVIARIA
SOCIEDAD DEL ESTADO

EJECUTO	DESCRIPCION
PROYECTO	PUESTA EN VALOR INTEGRAL DE ESTACIÓN PLAZA CONSTITUCIÓN MAESTRO DE BONY VISTA VENTANILLA UNICA
APROBO	SUBGERENTE DE VIAS Y OBRAL OPERADORA FERROVIARIA SOCIEDAD DEL ESTADO

ESCALA 1/5/100 | FECHA: 14/09/2016 | LINEA: ROCA | RAMAL: -

LA FIRMA SE RESERVA LA PROPIEDAD DE ESTE ELABORADO CON PROHIBICION DE REPRODUCIRLO O TRANSFERIRLO EN TODO O EN PARTE A OTRA FIRMA O PERSONA SIN SU PREVIA AUTORIZACION ESCRITA.

PLANO TP TPB

GR-VO-ET-005-A08-PL19

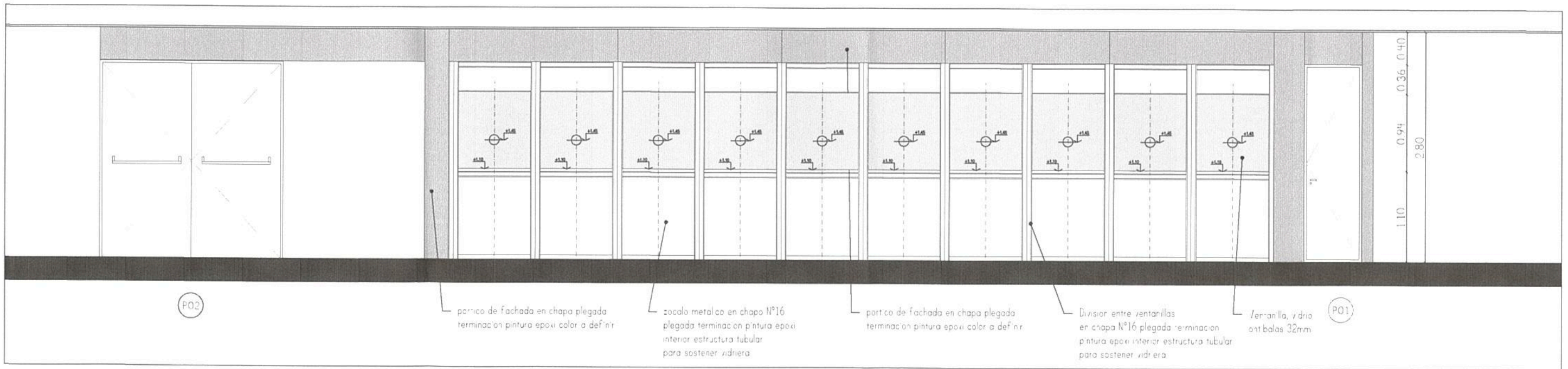
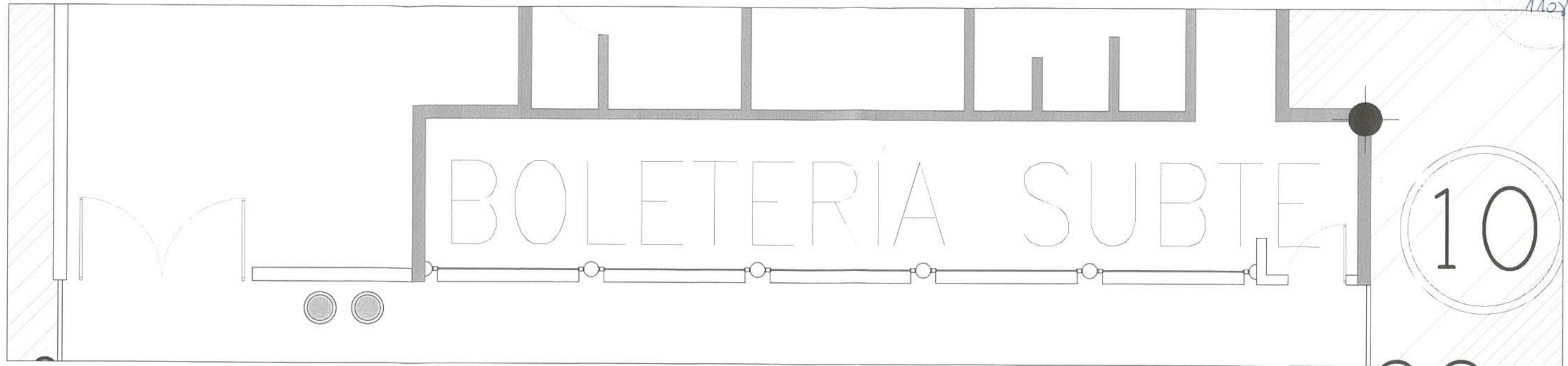

VISTA FACHADA BOLETERIA SUBSUELO ESC: 1/50



IMAGEN FACHADA

Ing. MARTIN DE BONY
SUBGERENTE DE VIAS Y OBRAS
OPERADORA FERROVIARIA
SOCIEDAD DEL ESTADO

TRENES ARGENTINOS
OPERACIONES

Operadora Ferroviaria Sociedad del Estado
Av. Dr. Ramos Mejia 1302, 4º, CABA (CP 1104)
Argentina. Tel. (54-11) 3220-630
www.trenesargentinos.gob.ar

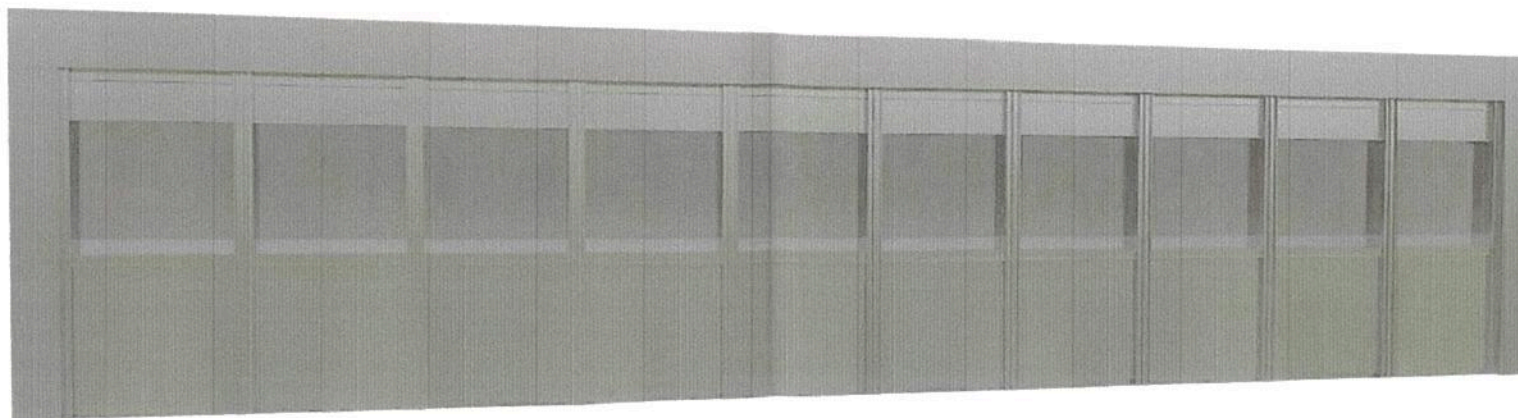
Ministerio de Transporte
Presidencia de la Nación

EJECUTO	DESCRIPCION			
PROYECTO	PUESTA EN VALOR INTEGRAL DE ESTACION PLAZA CONSTITUCION - LINEA ROCA VISTA BOLETERIA			
APROBO	ESCALA 1/50	FECHA: 14/09/2016	LINEA: ROCA	RAMAL: -
<small>LA FIRMA SE RESERVA LA PROPIEDAD DE ESTE ELABORADO CON PROHIBICION DE REPRODUCIRLO O TRANSFERIRLO EN TODO O EN PARTE A OTRA FIRMA O PERSONA SIN SU PREVIA AUTORIZACION ESCRITA.</small>				<small>PLANO TP TPB</small> GR-VO-ET-005-A08-PL20 <small>REVISION</small>

Ing. Miguel Eduardo Fernández
GERENTE DE INGENIERIA
OPERADORA FERROVIARIA
SOCIEDAD DEL ESTADO

110P

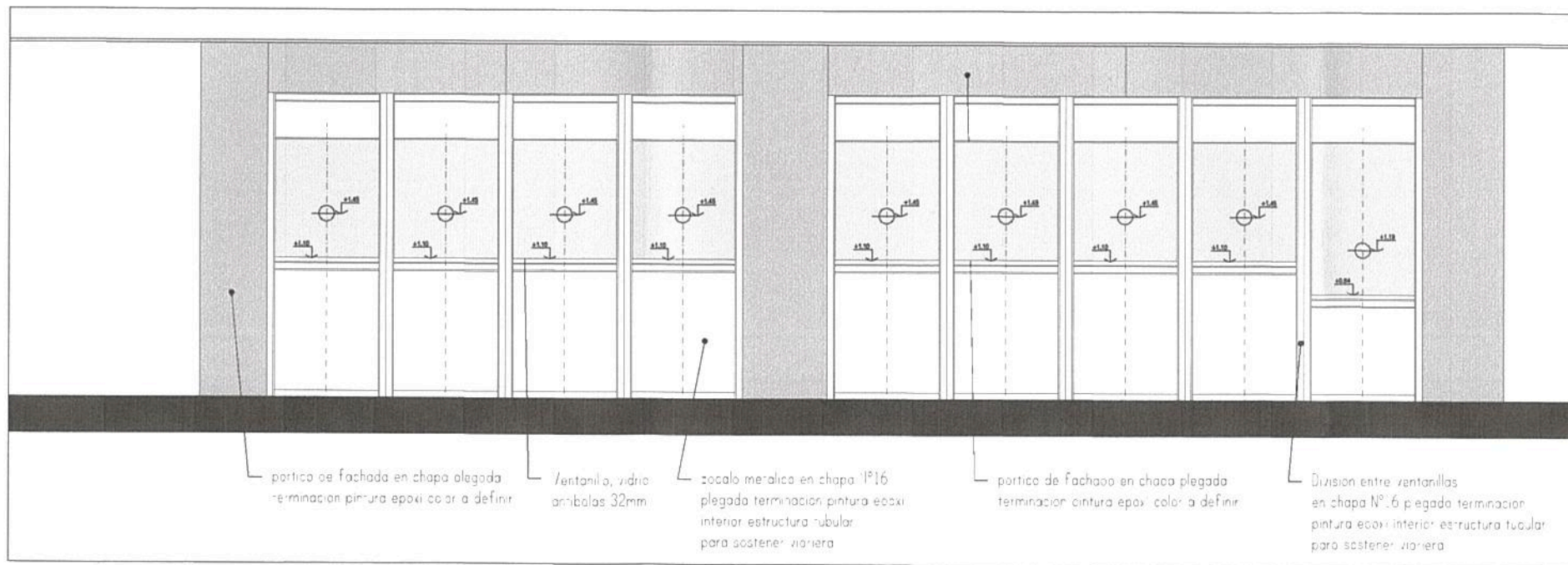
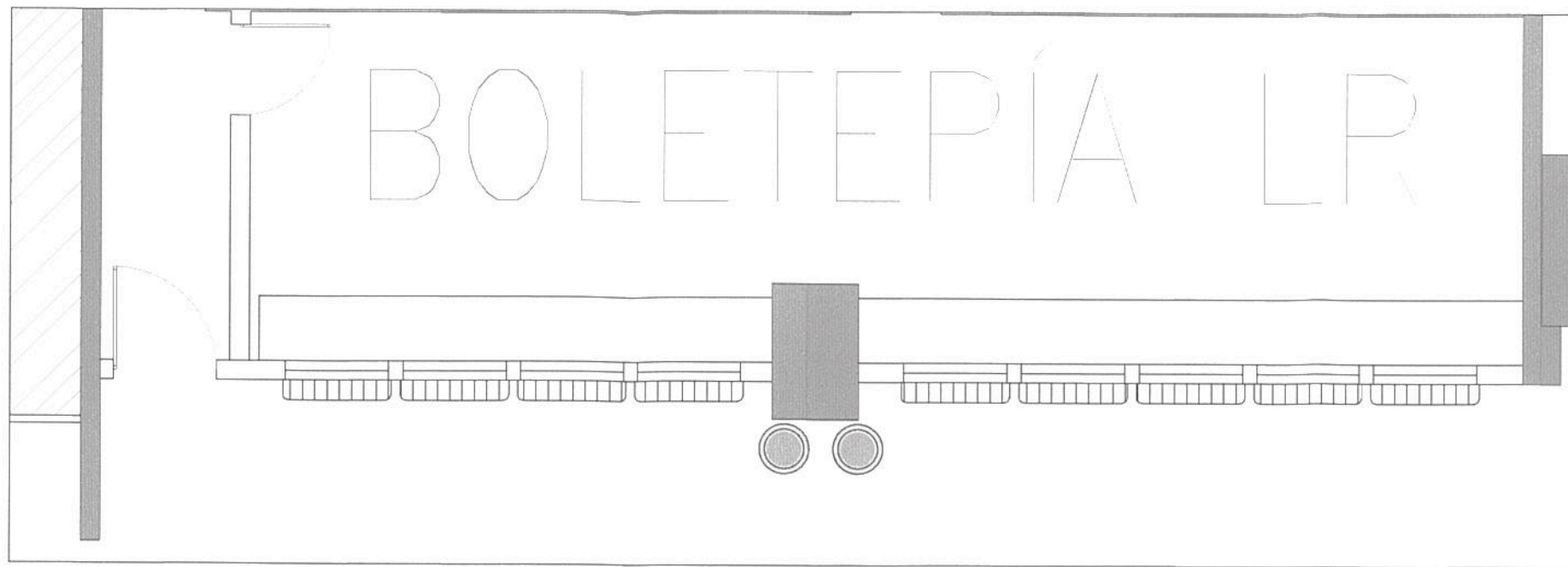

VISTA FACHADA BOLETERIA SUBSUELO ESC: 1/50

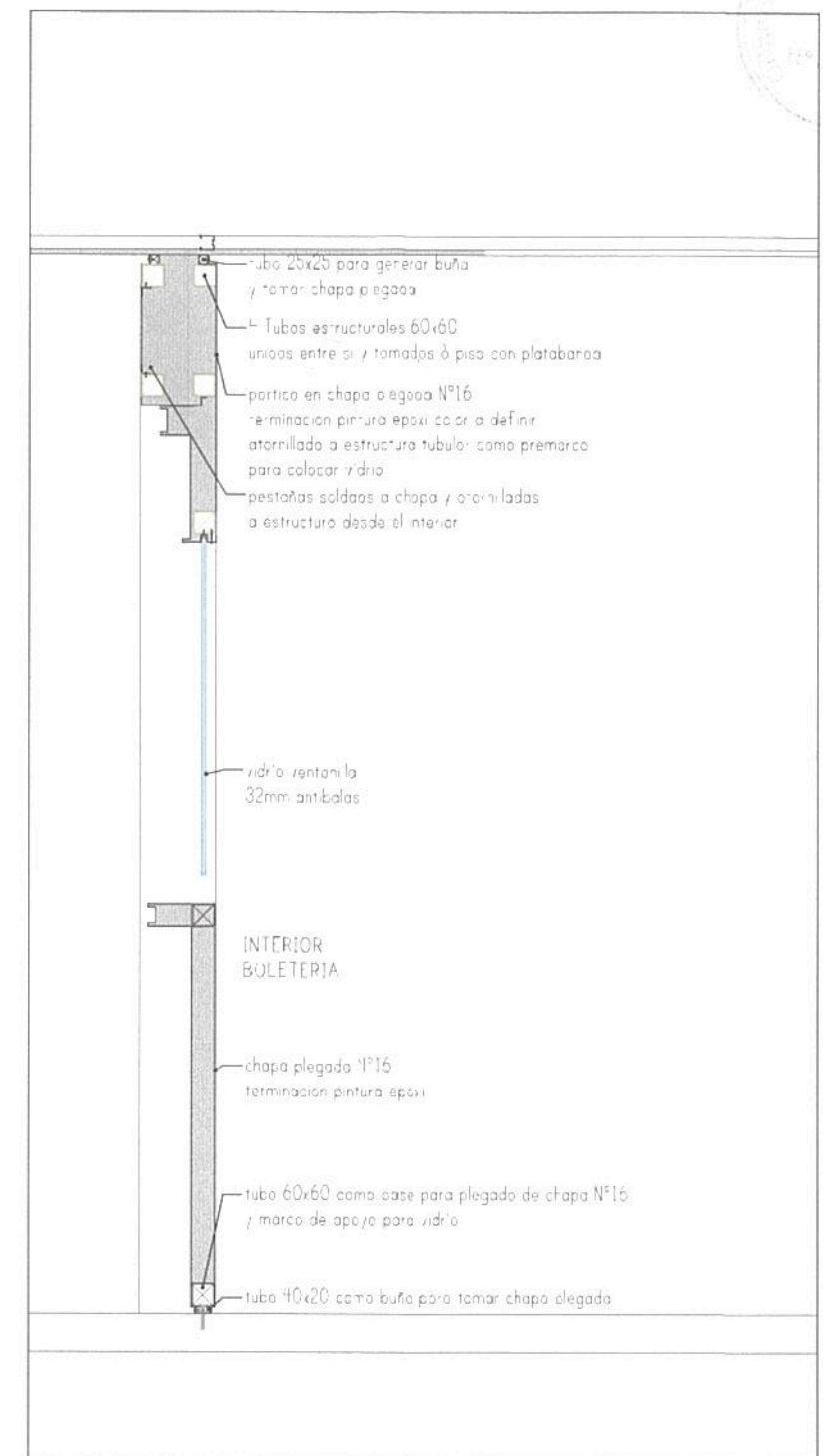

CORTE FACHADA BOLETERIA SUBSUELO ESC: 1/20



IMAGEN FACHADA

Ing. MARTIN DE BONY
 SUBGERENTE DE VIAS Y OBRAS
 OPERADORA FERROVIARIA
 SOCIEDAD DEL ESTADO

TRENES ARGENTINOS
OPERACIONES

Operadora Ferroviaria Sociedad del Estado
 Av. Dr. Ramos Mejía 1302, 4º, CABA (CP 1104)
 Argentina. Tel. (54-11) 3220-630
 www.trenesargentinos.gov.ar

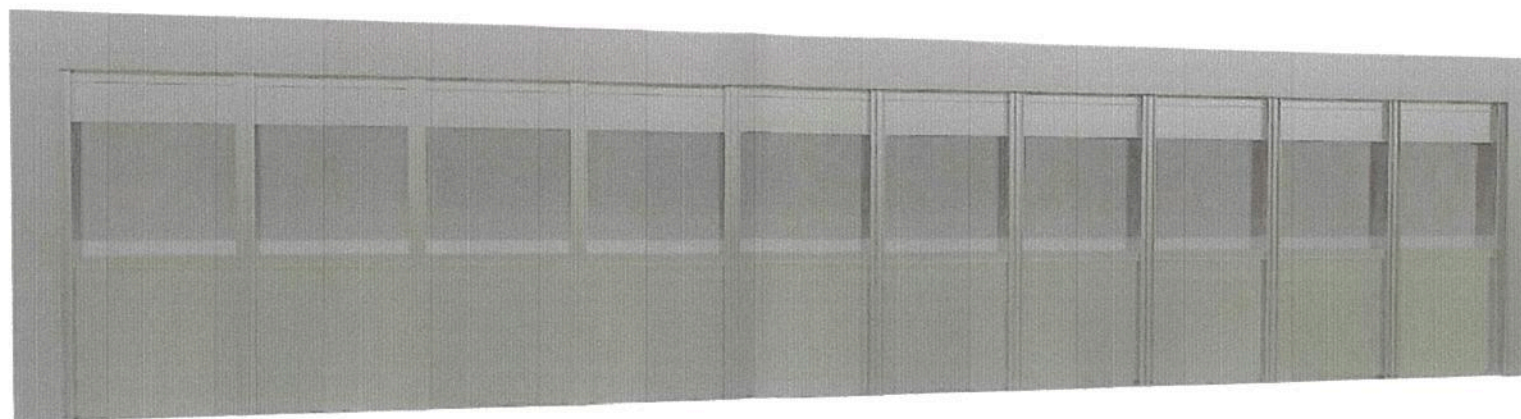
Ministerio de Transporte
 Presidencia de la Nación

EJECUTO	DESCRIPCION			
PROYECTO	PUSTA EN VALOR INTEGRAL DE ESTACION PLAZA CONSTITUCION - LINEA ROCA VISTA BOLETERIA 01			
APROBO	ESCALA 1/50	FECHA: 14/09/2016	LINEA: ROCA	RAMAL: -
LA FIRMA SE RESERVA LA PROPIEDAD DE ESTE ELABORADO CON PROHIBICION DE REPRODUCIRLO O TRANSFERIRLO EN TODO O EN PARTE A OTRA FIRMA O PERSONA SIN SU PREVIA AUTORIZACION ESCRITA.		PLANO TP TPB	GR-VO-ET-005-A08-PL21	

Miguel Eduardo Fernández
 INGENIERO DE INGENIERIA
 OPERADORA FERROVIARIA
 SOCIEDAD DEL ESTADO

REVISION

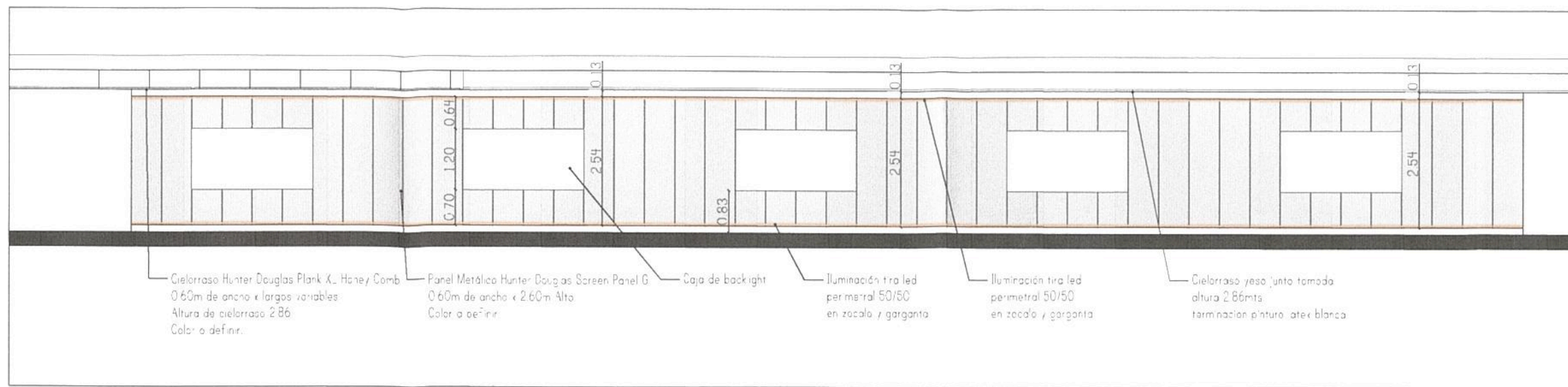

VISTA PARED REVESTIDA EN HUNTER DOUGLAS CON BACKLIGHTS PUBLICITARIOS
ESC: 1/100

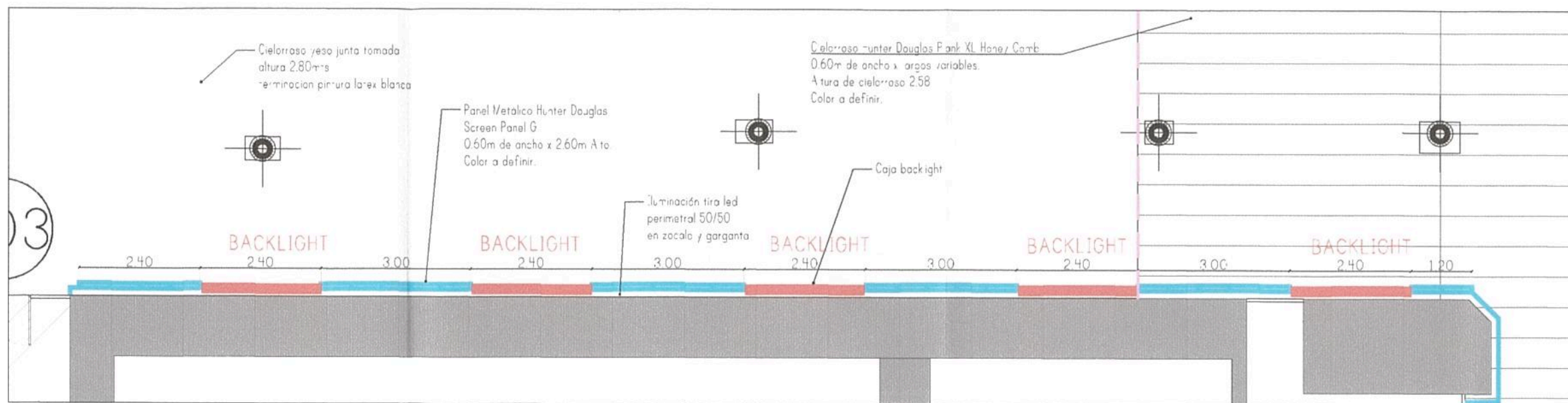

PLANTA PARED REVESTIDA EN HUNTER DOUGLAS CON BACKLIGHTS PUBLICITARIOS
ESC: 1/100



Ing. MARTIN DE BONY
SUBGERENTE DE VIAS Y OBRAS
OPERADORA FERROVIARIA
SOCIEDAD DEL ESTADO



TRENES ARGENTINOS OPERACIONES

Operadora Ferroviaria Sociedad del Estado
Av. Dr. Ramos Mejía 1302, 4º, CABA (CP 1104)
Argentina. Tel. (54-11) 3220-630
www.trenesargentinos.gob.ar

EJECUTO	DESCRIPCION		
PROYECTO	PUESTA EN VALOR INTEGRAL DE ESTACION PLAZA CONSTITUCION - LINEA ROCA VISTA SALIDA DE SUBTE EN HUNTER DOUGLAS		
APROBO	ESCALA 1/100	FECHA: 14/09/2016	LINEA: ROCA
LA FIRMA SE RESERVA LA PROPIEDAD DE ESTE ELABORADO CON PROHIBICION DE REPRODUCIRLO O TRANSFERIRLO EN TODO O EN PARTE A OTRA FIRMA O PERSONA SIN SU PREVIA AUTORIZACION ESCRITA.		PLANO TP TPB	RAMAL: -
		GR-VO-ET-005-A08-PL22	REVISION

Ing. Miguel Eduardo Fernán
GERENTE DE INGENIERIA
OPERADORA FERROVIARIA
SOCIEDAD DEL ESTADO

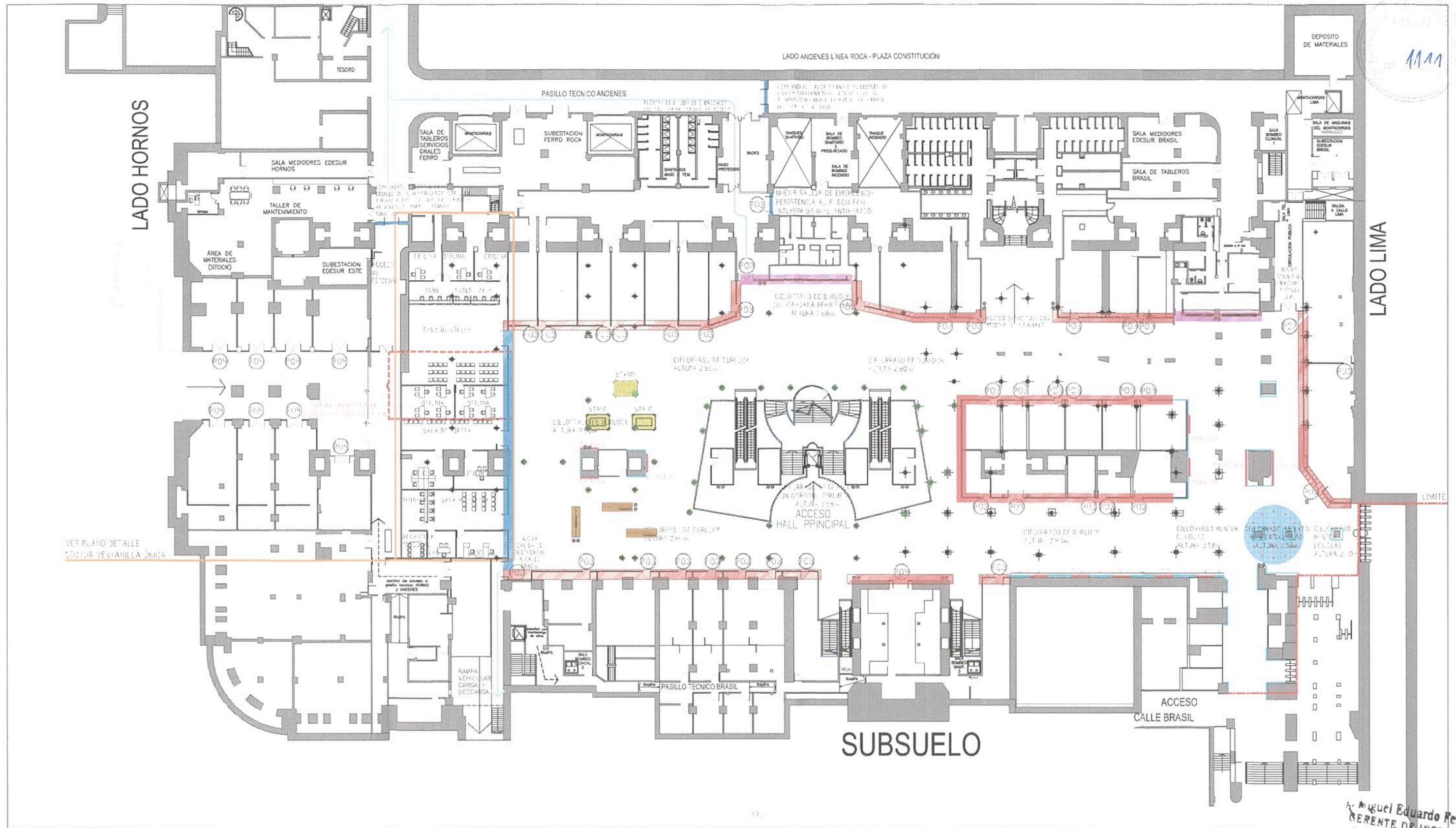

PLANTA UBICACION FACHADAS ESC. 1/500

REFERENCIAS	
	NUEVAS FACHADA EN LOCALES
	NUEVA FACHADA EN VENTANILLA UNICA
	REVESTIMIENTO DE CHAPA EN COLUMNA EXISTENTE
	NUEVA FACHADA EN BOLETERIAS

TRENES ARGENTINOS OPERACIONES

Operadora Ferroviaria Sociedad del Estado
 Av. Dr. Ramos Mejía 1302, 4º, CABA (CP 1104)
 Argentina. Tel. (54-11) 3220-630
 www.trenesargentinos.gob.ar

Ministerio de Transporte
Presidencia de la Nación

DESCRIPCION	
EJECUTO	PUESTA EN VALOR INTEGRAL DE ESTACION PLAZA CONSTITUCION - LINEA ROCA UBICACION NUEVAS FACHADAS SUBSUELO
PROYECTO	Ing. MARTIN DE BONY SUBGERENTE DE VIAS Y OBRAS OPERADORA FERROVIARIA SOCIEDAD DEL ESTADO
APROBO	ESCALA: 1/500 FECHA: 14/09/2016 LINEA: ROCA RAMAL: - SOCIEDAD DEL ESTADO
LA FIRMA SE RESERVA LA PROPIEDAD DE ESTE ELABORADO CON PROHIBICION DE REPRODUCIRLO O TRANSFERIRLO EN TODO O EN PARTE A OTRA FIRMA O PERSONA SIN SU PREVIA AUTORIZACION ESCRITA.	
PLANO TP	GR-VO-ET-005-A08-PL23
TPB	REVISION

1112

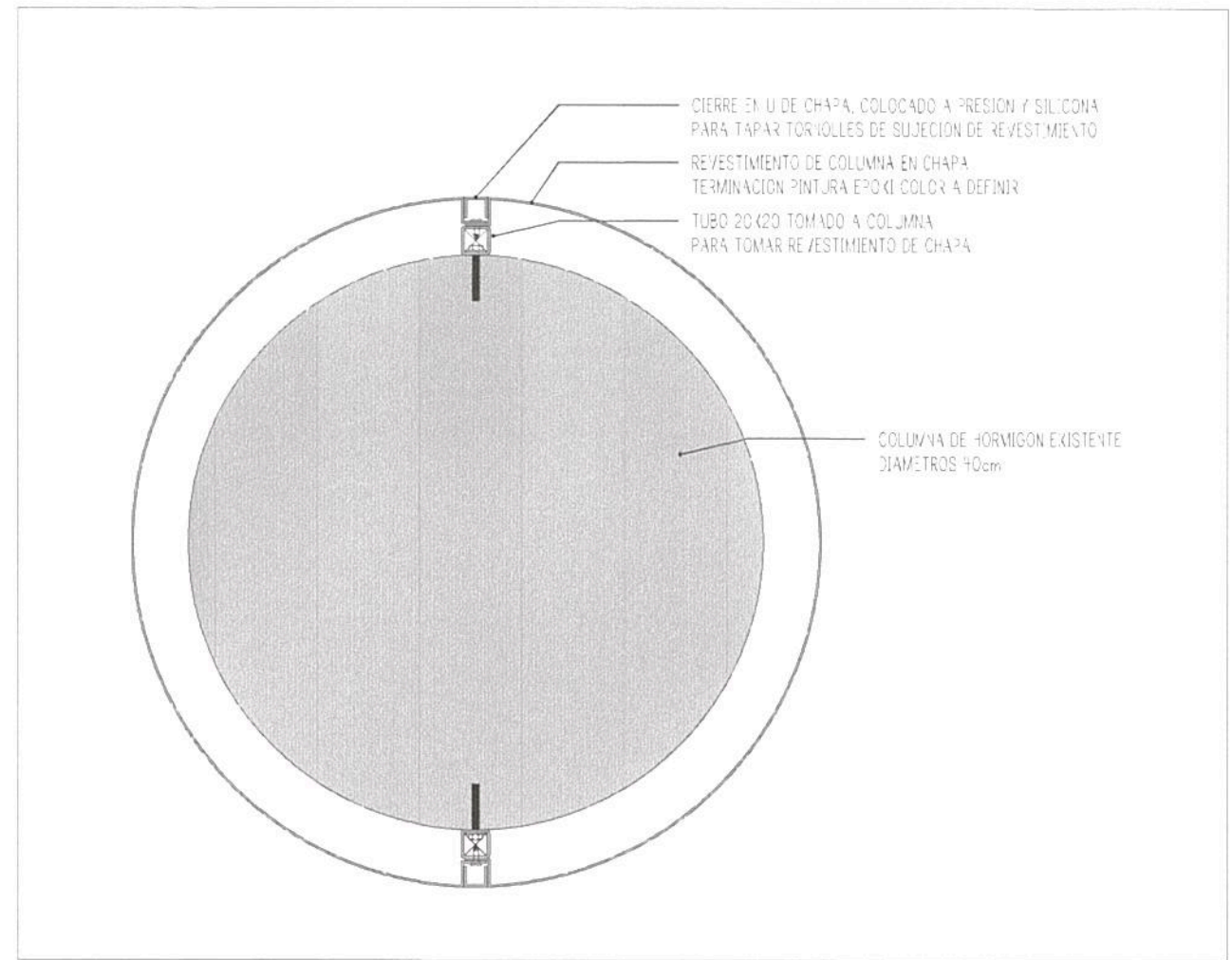
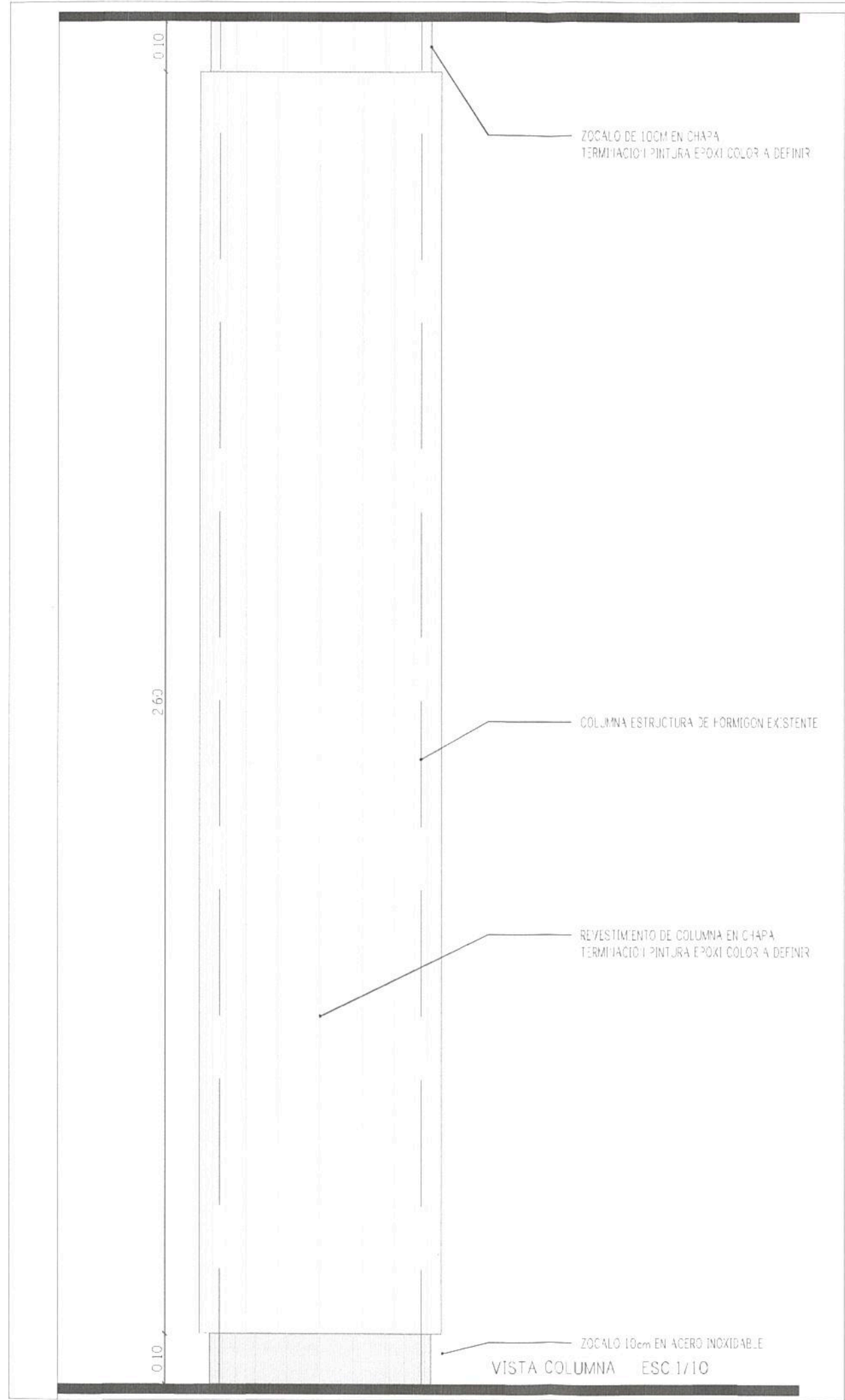

PLANTA COLUMNA ESC 1/5



DETALLE COLUMNA ESC 1/2

Ing. Miguel Eduardo Fernández
GERENTE DE INGENIERIA
OPERADORA FERROVIARIA
SOCIEDAD DEL ESTADO

TRENES ARGENTINOS OPERACIONES

Operadora Ferroviaria Sociedad del Estado
Av. Dr. Ramos Mejía 1302, 4º, CABA (CP 1104)
Argentina. Tel. (54-11) 3220-630
www.trenesargentinos.gob.ar

Ministerio de Transporte
Presidencia de la Nación

EJECUTO	DESCRIPCION			
PROYECTO	PUESTA EN VALOR INTEGRAL DE ESTACION PLAZA CONSTITUCION - LINEA ROCA DETALLE REVESTIMIENTO COLUMNAS SUBSUELO			
APROBO	ESCALA 1/10	FECHA: 14/09/2016	LINEA: ROCA	RAMAL: -
LA FIRMA SE RESERVA LA PROPIEDAD DE ESTE ELABORADO CON PROHIBICION DE REPRODUCIRLO O TRANSFERIRLO EN TODO O EN PARTE A OTRA FIRMA O PERSONA SIN SU PREVIA AUTORIZACION ESCRITA.		PLANO TP TPB	GR-VO-ET-005-A08-PL24	

Ing. MARTIN DE BONY
SUBGERENTE DE VIAS Y OBRAS
OPERADORA FERROVIARIA
SOCIEDAD DEL ESTADO



1113

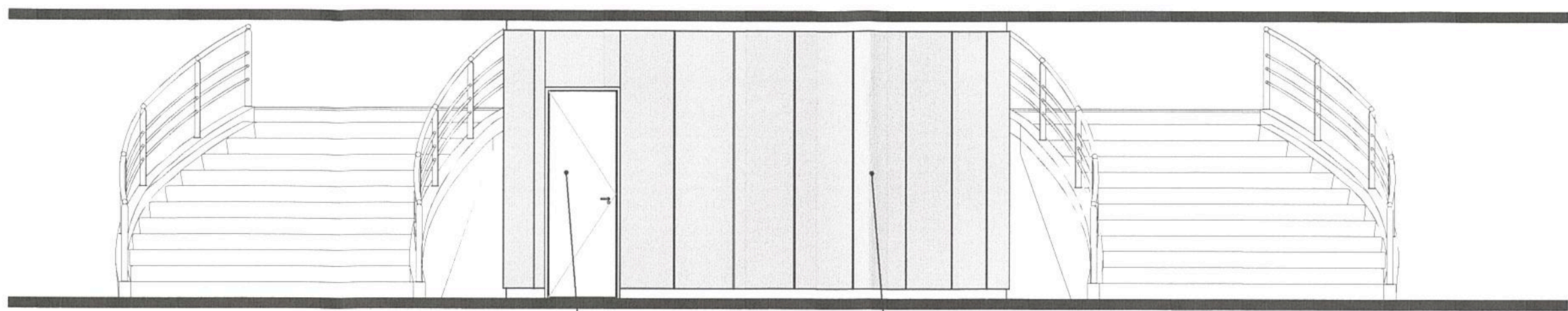

PUERTA
Marco y hoja de chapa
manija doble balancin
cerradura tipo trabex
Color a definir.

Panel Metálico Hunter Douglas Screen Panel G
0.60m de ancho x 2.60m Alto.
Color a definir.

FACHADA CERRAMIENTO ACCESO A SALE DE MAQUINAS
ESC: 1/50

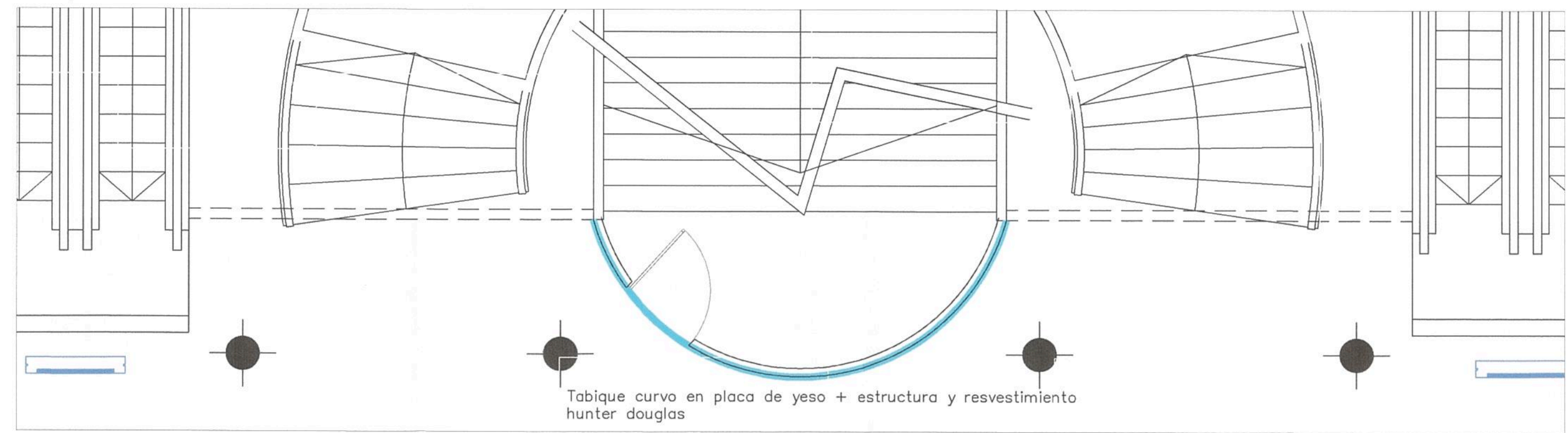

Tabique curvo en placa de yeso + estructura y revestimiento
hunter douglas

PLANTA CERRAMIENTO ACCESO A SALE DE MAQUINAS
ESC: 1/50

		Operadora Ferroviaria Sociedad del Estado Av. Dr. Ramos Mejía 1302, 4º, CABA (CP 1104) Argentina. Tel. (54-11) 3220-630 www.trenesargentinos.gob.ar							
EJECUTO	 Ing. MARTÍN DE BONY SUBGERENTE DE VIAS Y OBRAS OPERADORA FERROVIARIA SOCIEDAD DEL ESTADO	PUESTA EN VALOR INTEGRAL DE ESTACIÓN PL CONSTITUCIÓN – LÍNEA ROCA CERRAMIENTO SALA DE MAQUINAS SS							
PROYECTO		ESCALA	1/50	FECHA:	14/09/2016	LÍNEA:	ROCA	RAMAL:	-
APROBO		LA FIRMA SE RESERVA LA PROPIEDAD DE ESTE ELABORADO CON PROHIBICION DE REPRODUCIRLO O TRANSFERIRLO EN TODO O EN PARTE A OTRA FIRMA O PERSONA SIN SU PREVIA AUTORIZACION ESCRITA.				PLANO	TP	TPB	GR-VO-ET-005-A08-PL25

Ing. Miguel Eduardo Perdomo
GERENTE DE INGENIERIA
OPERADORA FERROVIARIA
SOCIEDAD DEL ESTADO



REFERENCIAS LOCALES LOCAL
 PISOS MUROS CIELORRASOS

PCR: PISO CEMENTO FRATASADO
 TERMINACION MORTERO POLIURETANICO

PTE: PISO TECNICO ELEVADO

MRP: MURO REVOQUE PINTADO
 TERMINACION LATEX BLANCO

MRP: MURO PLACAR ROCA YESO
 TERMINACION LATEX BLANCO

RC: REVESTIMIENTO CERAMICO 40X90
 SEGUN PLIEGOS.

CRV: CIELORRASOS HORMIGON VISTO
 TERMINACION LATEX CIELORRASO BLANCO

CDS: CIELORRASOS DESMONTABLE 60x60

CDS: CIELORRASO PLACA YESO HIDROFUGA

REFERENCIAS CARPINTERIAS

V01 CANT:01
 P01 CANT:01

P02 CANT:02
 P03 CANT:01

CON BARRAL ANTIPANICO

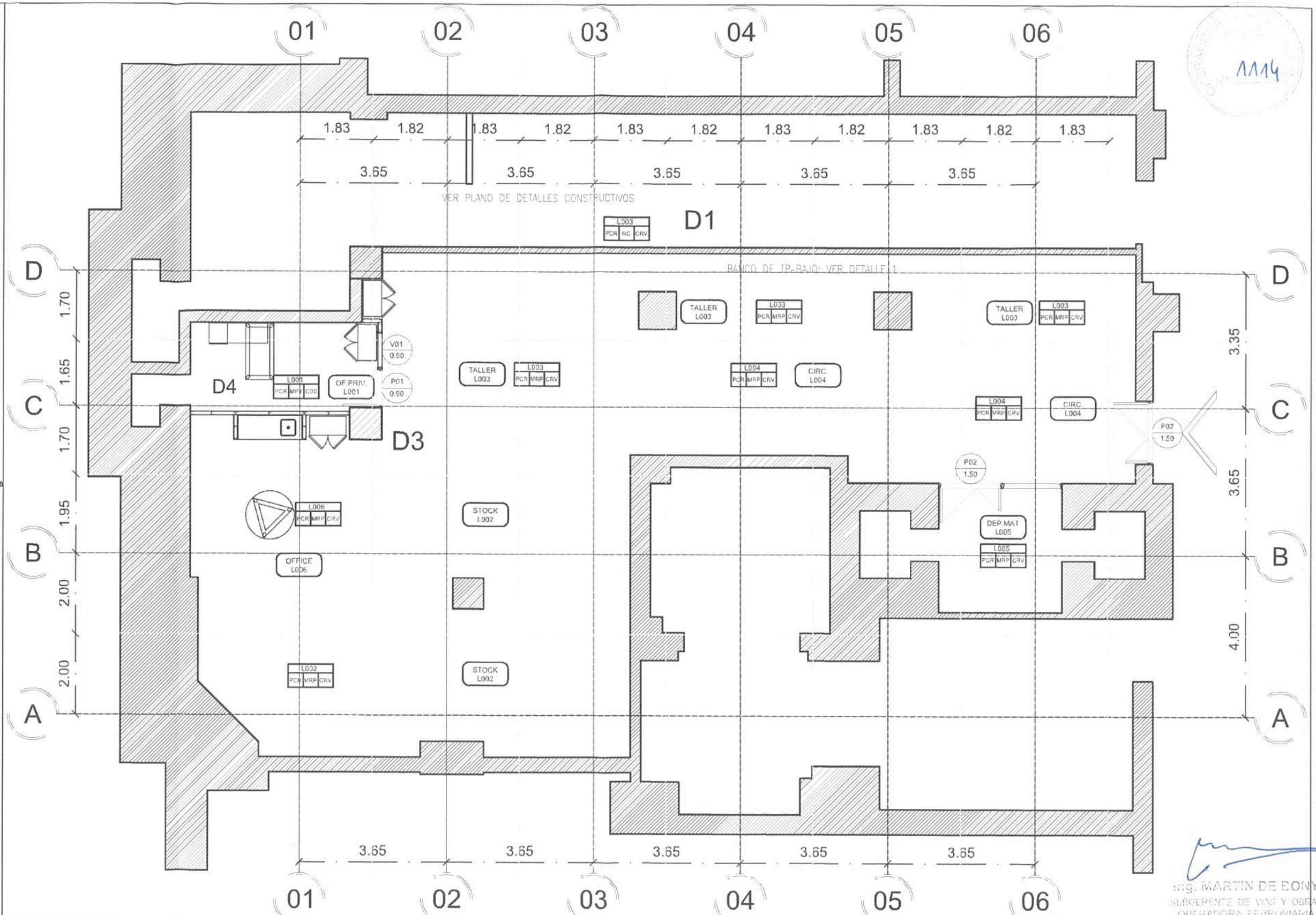

EQUIPAMIENTO

SOP CANT:01 Silla operativa / Sillon glory, base plastica, respaldo red, apoyo lumbar, giratoria, regulacion altura, contacto permanente, brazos regulables, tapizado marathón verde 9090

SRV CANT:06 Sillas Reunion/Visita /Sillon glory basic visita; estructura trineo cromada, respaldo red, brazos fijos tapizados marathón verde 9090

SMX CANT:05 Silla Mix alta operativa. Base "IN" con 3 estribos, de acero con terminacion pintura epoxi. Base "PO" con aro apoya pie, de acero almohadon incorporado, con funda anti estatico.

PU02 CANT:01 Puesto 1 Posicion con extensionTapa ceniza cajonera grafito.

MR02 CANT:01 Mesa Reunion d:1.20 Tapa grafito

MG01 CANT:01 Mueble Guardado Tapa grafito puertas ceniza.

E02 CANT:01 Cestos Encastrables Recic./Humados

CANT:01 Perchero Cromo

CANT:01 Perchero pared

CANT:05 Cestos Papeleros

CANT:02 TV42" FULL HD

MUEBLES ESTANTERIAS

ME01 CANT:20 MEDIDAS:42X90

ME02 CANT:08 MEDIDAS:42X90

ME03 CANT:04 MEDIDAS:60X90

ME04 CANT:23 MEDIDAS:90X90

EQUIPAMIENTO ESPECIAL

EE01 CANT:01 MESA DE TRABAJO

EE02 CANT:01 MESA DE TRABAJO

EE03 CANT:05 PORTA HERRAMIENTAS

TRENES ARGENTINOS OPERACIONES

EJECUTO

PROYECTO

APROBO

Operadora Ferroviaria Sociedad del Estado
 Av. Dr. Ramos Mejia 1302, 4º, CABA (CP 1104)
 Argentina. Tel. (54-11) 3220-630
 www.trenesargentinos.gob.ar

Ministerio de Transporte
 Presidencia de la Nación

PUESTA EN VALOR INTEGRAL DE LA ESTACION CONSTITUCION DEPOSITO MATERIALES- SUBSUELO: OBRA CIVIL

ESCALA: 1:100 FECHA: 14/09/2016 LINEA: RAMAL: GR-VO-ET-005-A08-PL26

LA FIRMA SE RESERVA LA PROPIEDAD DE ESTE ELABORADO CON PROHIBICION DE REPRODUCIRLO O TRANSFERIRLO EN TODO O EN PARTE A OTRA FIRMA O PERSONA SIN SU PREVIA AUTORIZACION ESCRITA.

Ing. Miguel Eduardo Fernández
 GERENTE DE INGENIERIA
 OPERADORA FERROVIARIA
 SOCIEDAD DEL ESTADO

ARTEFACTOS ILUMINACION	
 CANT:01	ARTEFACTO DE EMBUTIR CON LÁMPARA DE LED. MARCA LUCCIOLA MODELO KEVIN ETL502 DE 20W O SIMILAR. DIMERIZABLE DESDE TABLERO.
 CANT:02	ARTEFACTO DE APLICAR CON LÁMPARA DE LED. MARCA LUCCIOLA MODELO PRADA DE 60W O SUPERIOR.
 CANT:02	ARTEFACTO DE EMBUTIR CON LÁMPARA DE LED. MARCA LUCCIOLA MODELO ASTON III
 CANT:51	ARTEFACTO DE SUSPENDER HERMÉTICO CON LÁMPARA T8 LED. MARCA LUCCIOLA MODELO MARE .
 CANT:06	ARTEFACTO DE APLICAR. MODELO LUCCIOLA WING IV O SUPERIOR CALIDAD. CON LÁMPARA LED.
 CANT:06	ARTEFACTO DE EMBUTIR. MODELO LUCCIOLA O SUPERIOR CALIDAD. 60X60.
 CANT:06	ARTEFACTO DE EMERGENCIA WAMCO O CALIDAD SUPERIOR.
 CANT:06	INDICADOR LUMINOSO DE SALIDA DE EMERGENCIA.
REFERENCIAS ELECTRICAS	
 CANT:07	PUESTO DE 380V MODULO STECK 16 A
 CANT:26	PUESTO DE 220V DOBLE. CON TOMAS COLOR ROJO. MÓDULOS CAMBRE SXXII O SIMILAR CALIDAD
 CANT:09	PUESTO DE DATOS DOBLE. CABLEADO HASTA RACK. SE PROVEERÁ 1 PATCHCORD DE 60cm + 1 DE 190cm
 CANT:02	PUESTO DE TV. SE CABLEARÁ HASTA MONTANTE DE TV. SE PROVEERÁ DE 1 PATCHCORD DE 2.5 MTS
 CANT:02	PUESTO DE CCTV EQUIPADO. CABLEADO HASTA RACK. SE PROVEERÁ DE 1 PATCHCORD DE 60cm Y 1 DE 40cm
 CANT:02	CRV: CIELORRASOS HORMIGON VISTO TERMINACION LATEX CIELORRASO BLANCO
 CANT:02	CDS: CIELORRASOS DESMONTABLE 60x60
 CANT:02	CDS: CIELORRASO PLACA YESO HIDRÓFUG.

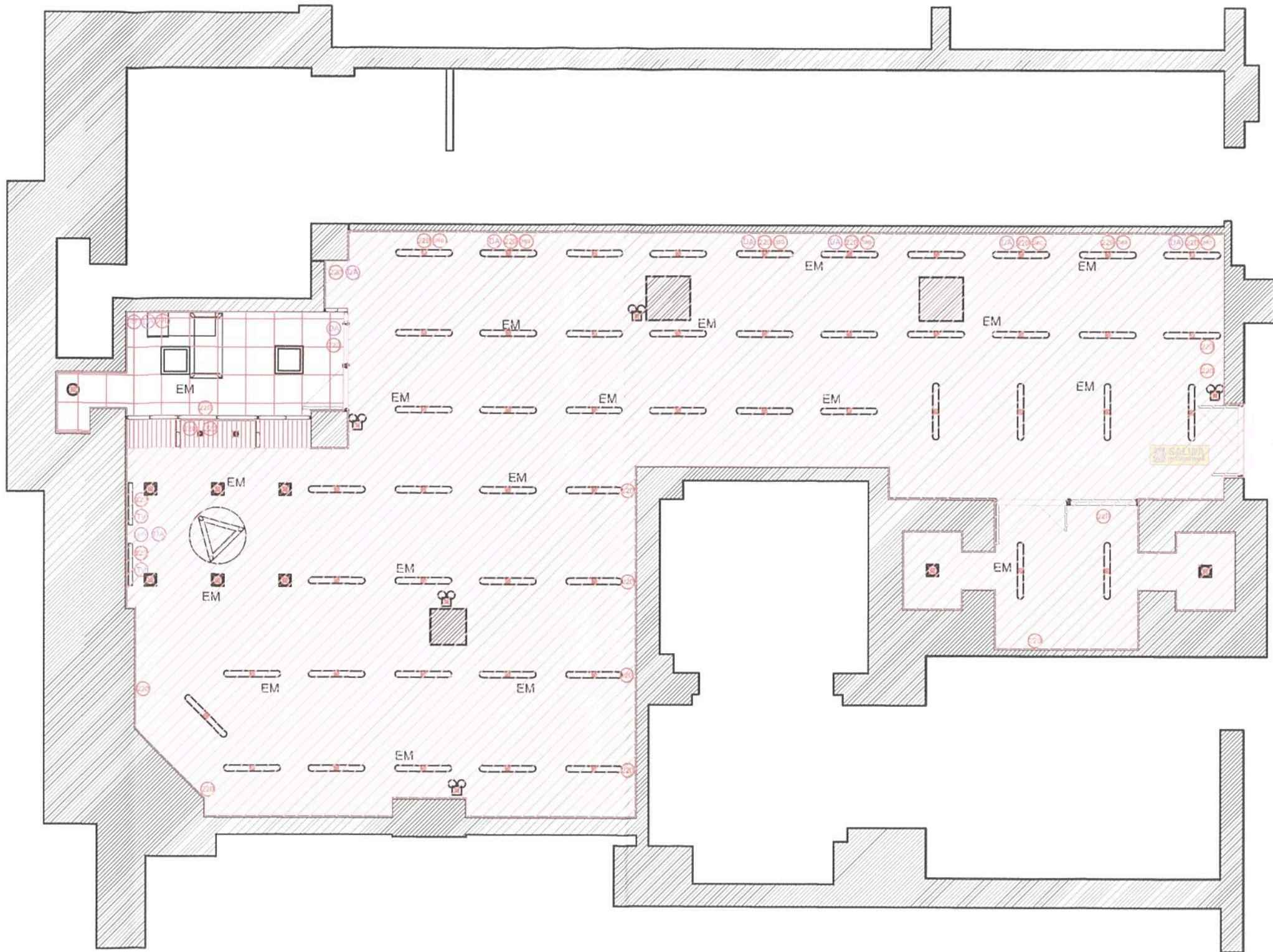



Ing. MARTIN DE BONY
 SUBGERENTE DE VIAS Y OBRAS
 OPERADORA FERROVIARIA
 SOCIEDAD DEL ESTADO

EQUIPAMIENTO	
 CANT:01	Silla operativa / Sillon glory, base plástica, respaldo red, apoyo lumbar, giratoria, regulación altura, contacto permanente, brazos regulables, tapizado marathon verde 9090
 CANT:06	Sillas Reunion/Visita /Sillón glory basic visita; estructura trineo cromada, respaldo red, brazos fijos tapizados marathon verde 9090

 CANT:05	Silla Mix alta operativa. Base "IN" con 3 estribos, de acero con terminación pintura epoxi. Base "PO" con aro apoya pie, de acero almohadon incorporado, con funda anti estatica.
 CANT:01	Puesto 1 Posicion con extensionTapa ceniza cajonera grafito.

 CANT:01	Mesa Reunion d:1.20 Tapa grafito
 CANT:01	Mueble Guardado Tapa grafito puertas ceniza.
 CANT:01	Cestos Encastrables Recic./Humedos
 CANT:01	Perchero Cromo
 CANT:01	Perchero pared
 CANT:05	Cestos Papeleros
 CANT:02	TV42" FULL HD

 CANT:20	MEDIDAS:42X90
 CANT:08	MEDIDAS:42X90
 CANT:04	MEDIDAS:60X90
 CANT:23	MEDIDAS:90X90
 CANT:05	MESA DE TRABAJO
 CANT:05	MESA DE TRABAJO
 CANT:05	PORTA HERRAMIENTAS

		Operadora Ferrovial Sociedad del Estado Av. Dr. Ramos Mejia 1302, 4º, CABA (CP 1104) Argentina. Tel. (54-11) 3220-630 www.trenesargentinos.gob.ar			
EJECUTO		DESCRIPCION			
PROYECTO		PUESTA EN VALOR INTEGRAL DE LA ESTACION CONSTITUCION DEPOSITO MATERIALES- SUBESTACION DE CIELORRASOS - ILUMINACION Y DATOS			
APROBO		ESCALA: 1:100	FECHA: 14/09/2016	LINEA:	RAMAL:
LA FIRMA SE RESERVA LA PROPIEDAD DE ESTE ELABORADO CON PROHIBICION DE REPRODUCIRLO O TRANSFERIRLO EN TODO O EN PARTE A OTRA FIRMA O PERSONA SIN SU PREVIA AUTORIZACION ESCRITA.		PLANO	GR-VO-ET-005-A08-PL27		
		Ing. Miguel Eduardo Ferrer GERENTE DE INGENIERIA OPERADORA FERROVIARIA SOCIEDAD DEL ESTADO			

REFERENCIAS LOCALES LOCAL
 PISOS MUROS CIELORRASOS

PCR: PISO CEMENTO FRATASADO
 TERMINACION MORTERO POLIURETÁNICO

PTE: PISO TECNICO ELEVADO

MRP: MURO REVOQUE PINTADO
 TERMINACION LATEX BLANCO

MRP: MURO PLACAR ROCA YESO
 TERMINACION LATEX BLANCO

RC: REVESTIMIENTO CERÁMICO 40X90
 SEGÚN PLIEGOS.

CRV: CIELORRASOS HORMIGON VISTO
 TERMINACION LATEX CIELORRASO BLANCO

CDS: CIELORRASOS DESMONTABLE 60x60

CDS: CIELORRASO PLACA YESO HIDRÓFUGA

REFERENCIAS CARPINTERIAS

V01 CANT:01

P01 CANT:01

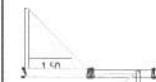

P02 CANT:02

P03 CANT:01

CON BARRAL ANTIPANICO

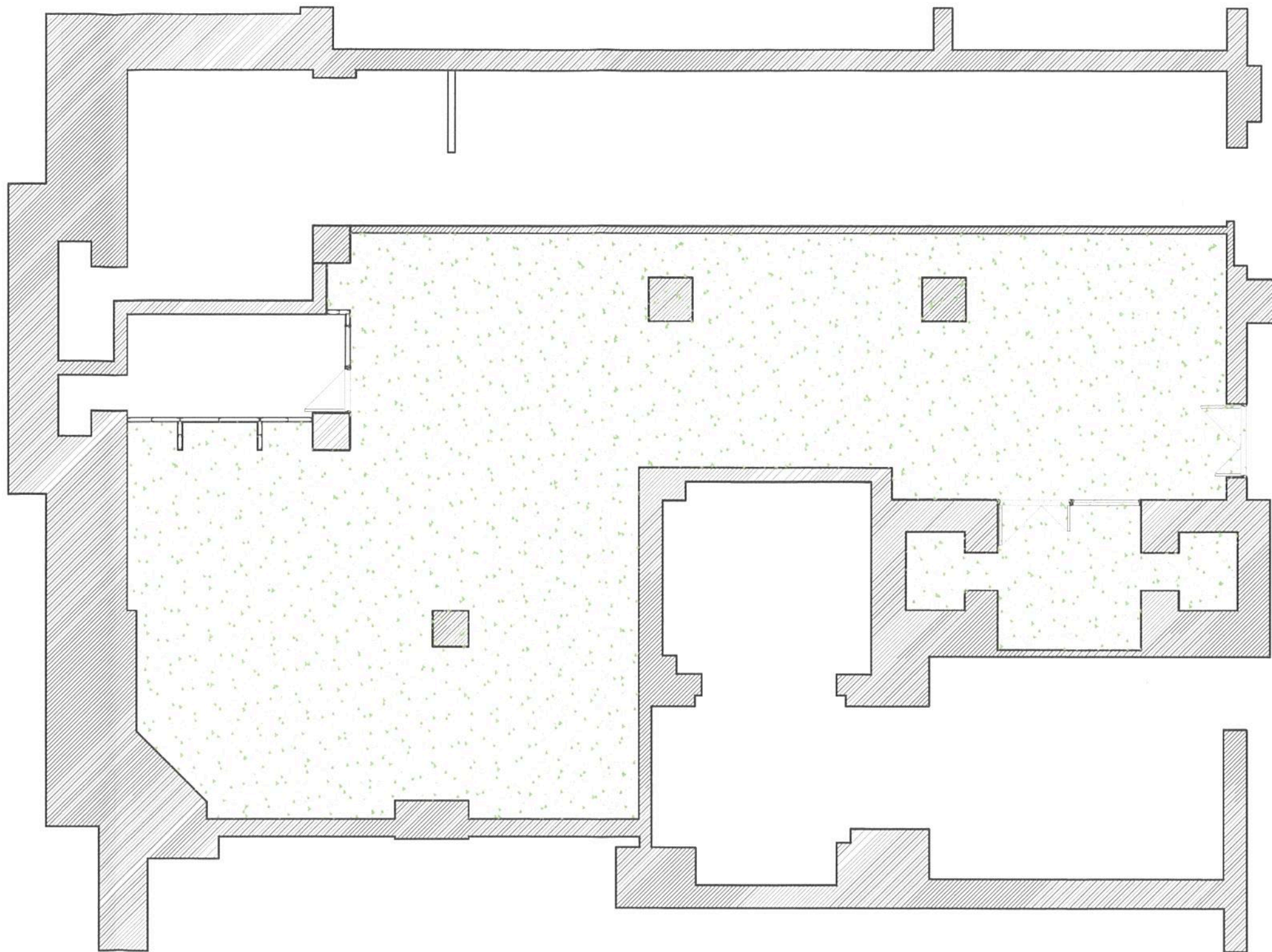

1116

EQUIPAMIENTO

SOP CANT:01 Silla operativa / Sillon glory, base plástica, respaldo red, apoyo lumbar, giratoria, regulación altura, contacto permanente, brazos regulables, tapizado marathón verde 9090

SRV CANT:06 Sillas Reunion/Visita /Sillón glory basic visita; estructura trineo cromada, respaldo red, brazos fijos tapizados marathón verde 9090

SMX CANT:05 Silla Mix alta operativa. Base "IN" con 3 estribos, de acero con terminación pintura epoxi. Base "PO" con aro apoyo pie, de acero almohadon incorporado, con funda anti estatica.

PU02 CANT:01 Puesto 1 Posicion con extension Tapa ceniza cajonera grafito.

MR02 CANT:01

Mesa Reunion d:1.20 Tapa grafito

MG01 CANT:01

Mueble Guardado Tapa grafito puertas ceniza.

E02 CANT:01

Cestos Encastrables Recic./Humedos

Perchero Cromo

Perchero pared

CANT:05

Cestos Papeleros

CANT:02

TV42" FULL HD

MUEBLES ESTANTERIAS

ME01 CANT:20

MEDIDAS:42X90

ME02 CANT:08

MEDIDAS:42X90

ME03 CANT:04

MEDIDAS:60X90

ME04 CANT:23

MEDIDAS:90X90

EQUIPAMIENTO ESPECIAL

EE01 CANT:01

MESA DE TRABAJO

EE02 CANT:01

MESA DE TRABAJO

EE03 CANT:05

PORTA HERRAMIENTAS

TRENES ARGENTINOS OPERACIONES

Operadora Ferroviaria Sociedad del Estado
 Av. Dr. Ramos Mejia 1302, 4º, CABA (CP 1104)
 Argentina. Tel. (54-11) 3220-630
 www.trenesargentinos.gob.ar

Ministerio de Transporte
 Presidencia de la Nación

EJECUTO		DESCRIPCION	
PROYECTO	ESCALA: 1:100	FECHA: 14/09/2016	LINEA:
APROBO	PLANO	RAMAL:	GR-VO-ET-005-A08-PL28

PUESTA EN VALOR INTEGRAL DE LA ESTACION CONSTITUCION DEPOSITO MATERIALES- SUBSUELO: SOLADO

Miguel Eduardo Pernando
 GERENTE DE INGENIERIA OPERADORA FERROVIARIA SOCIEDAD DEL ESTADO

LA FIRMA SE RESERVA LA PROPIEDAD DE ESTE ELABORADO CON PROHIBICION DE REPRODUCIRLO O TRANSFERIRLO EN TODO O EN PARTE A OTRA FIRMA O PERSONA SIN SU PREVIA AUTORIZACION ESCRITA.

REVISION