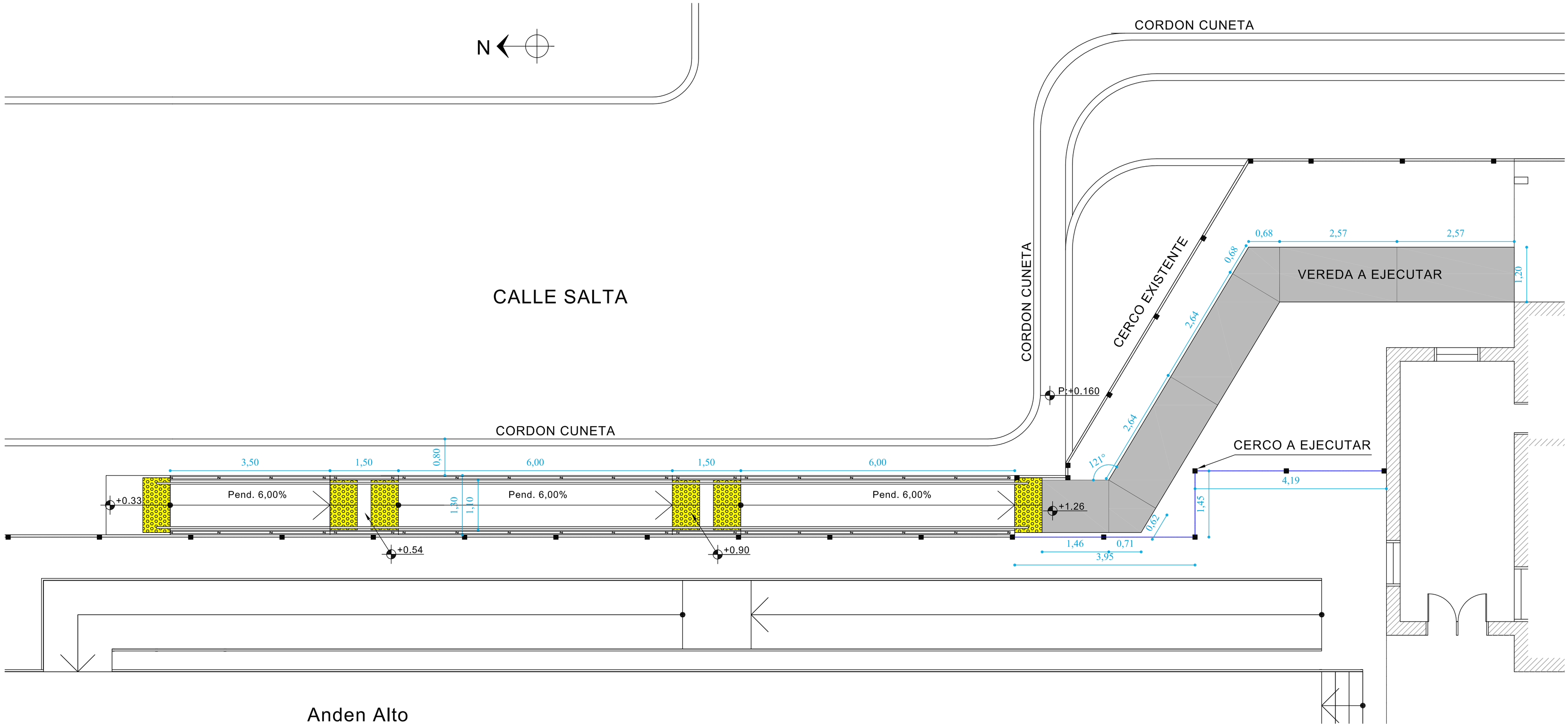

OPERADORA FERROVIARIA
SOCIEDAD DEL ESTADO

Operadora Ferroviaria Sociedad del Estado
Av. Dr. Ramos Mejía 1302, 4°, CABA (CP 1104)
Argentina. Tel. (54-11) 3220-630
www.trenesargentinos.gob.ar

Ministerio de Transporte
Presidencia de la Nación

EJECUTO

PROYECTO

APROBO

DESCRIPCIÓN

ESTACIÓN COSQUÍN

PLANTA DE ARQUITECTURA - RAMPA

ESCALA	FECHA: 13/04/16	LINEA: BELGRANO	RAMAL: A1

LA FIRMA SE RESERVA LA PROPIEDAD DE ESTE ELABORADO CON PROHIBICIÓN DE REPRODUCIRLO O TRANSFERIRLO EN TODO O EN PARTE A OTRA FIRMA O PERSONA SIN SU PREVIA AUTORIZACIÓN ESCRITA.

PLANO
TP
TPB

BL-VO-ET045-PL08

R
REVISION