







Subsuelo

(ubicación estimada racks)



CIAT - LIMITE
DE PERMISARIOS

LADO HORNOS

-  Sub Rack
-  Red. con 12 pedo
fo a Sub Rack SS
-  Cant. de puestos
usuario
(2d+2t+2te)
-  Puesto Camera
(1d)
-  Puesto SUBE
(1d+2t)
-  AP
(1c)
-  Pantalla

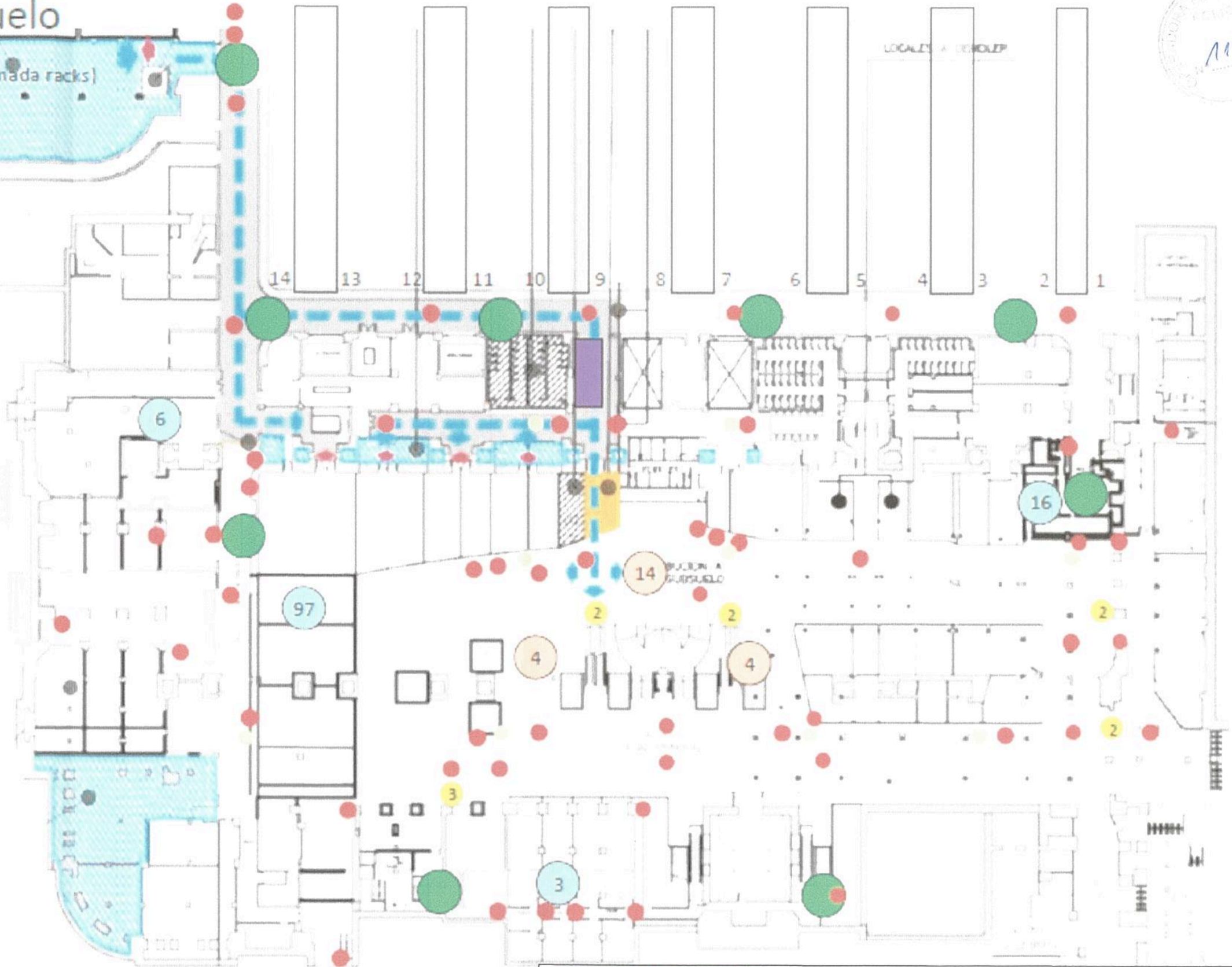

**TRENES ARGENTINOS
OPERACIONES**

Operadora Ferroviaria Sociedad del Estado
Av. Dr. Ramos Mejía 1302, 4°. CABA (CP 1104)
Argentina. Tel. (54-11) 3220-630
www.trenesargentinos.gob.ar

 **Ministerio de Transporte
Presidencia de la Nación**

EJECUTO	Ing. Miguel Eduardo Fernández DIRECTOR DE INGENIERIA OPERADORA FERROVIARIA SOCIEDAD DEL ESTADO		
PROYECTO	PUESTA EN VALOR INTEGRAL DE ESTACION PLAZA CONSTITUCION - LINEA ROCA INSTALACION DE NETWORKING LAYOUT GENERAL - SUBSUELO		
APROBO	Ing. MARTIN DE BONI SUBGERENTE DE VIAS Y OBRAS OPERADORA FERROVIARIA SOCIEDAD DEL ESTADO	FECHA: 13/09/16	LINEA: ROCA
LA FIRMA SE RESERVA LA PROPIEDAD DE ESTE ELABORADO CON PROHIBICION DE REPRODUCIRLO O TRANSFERIRLO EN TODO O EN PARTE A OTRA FIRMA O PERSONA SIN SU PREVIA AUTORIZACION ESCRITA.		PLANO TP TPB	RAMAL: - GR-VO-ET-005-A16-PL01

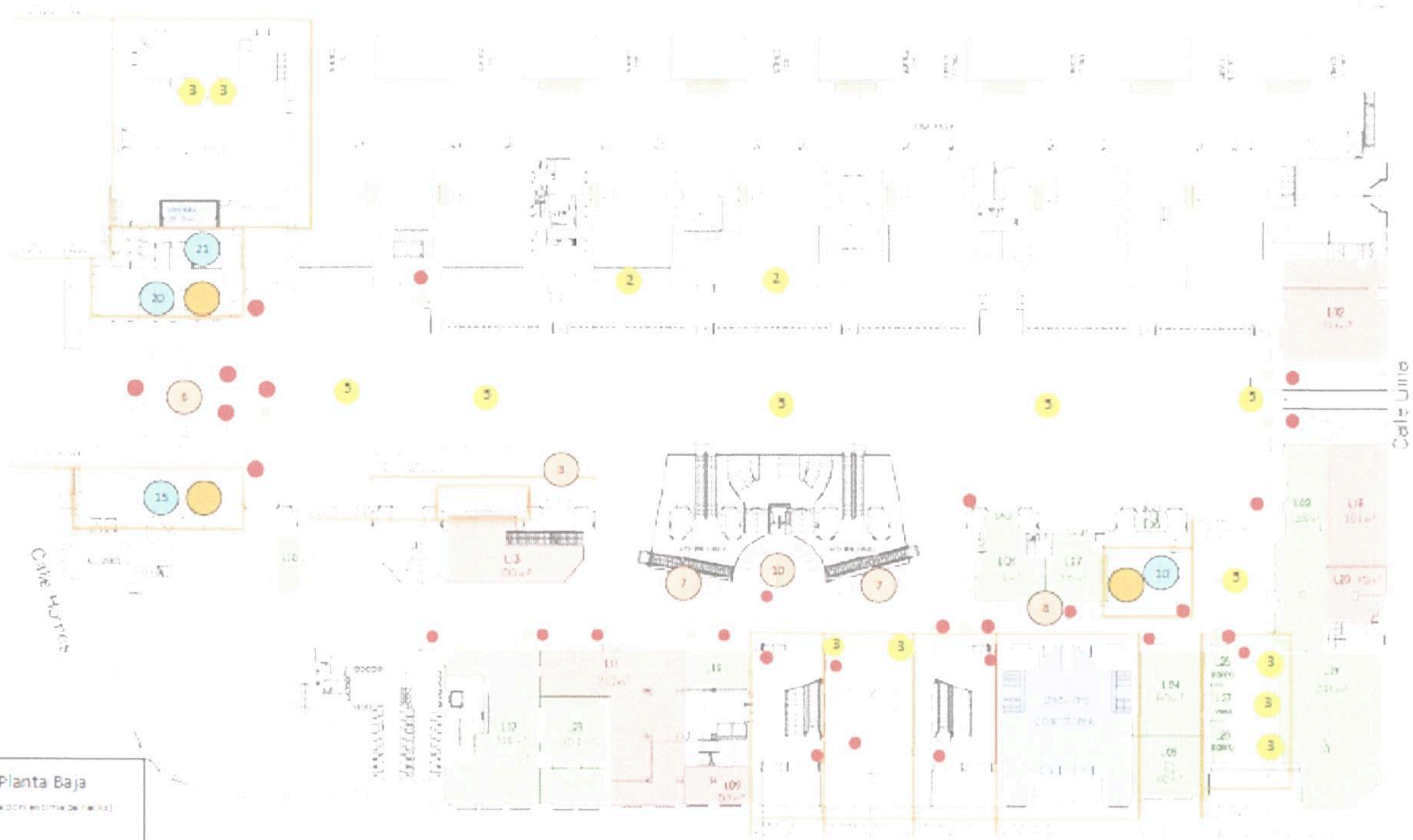

Planta Baja
[Ubicación en planta de planta]

- 3 Señalización de tránsito
- 15 Señalización de tránsito
- 20 Señalización de tránsito
- 41 Señalización de tránsito
- 8 Señalización de tránsito
- 42 Señalización de tránsito

Avda. Brasil

TRENES ARGENTINOS OPERACIONES

Operadora Ferroviaria Sociedad del Estado
Av. Dr. Ramos Mejía 1302, 4°. CABA (CP 1104)
Argentina. Tel. (54-11) 3220-630
www.trenesargentinos.gob.ar



EJECUTO	DESCRIPCIÓN		
PROYECTO	INGENIERIA EN VALOR INTEGRAL DE ESTACIÓN PLAZA CONSTITUCIÓN - LÍNEA ROCA INSTALACION DE NETWORKING LAYOUT GENERAL - PLANTA BAJA		
APROBO	ESCALA S/E	FECHA: 13/09/16	LÍNEA: ROCA RAMAL: -
LA FIRMA SE RESERVA LA PROPIEDAD DE ESTE ELABORADO CON PROHIBICION DE REPRODUCIRLO O TRANSFERIRLO EN TODO O EN PARTE A OTRA FIRMA O PERSONA SIN SU PREVIA AUTORIZACION ESCRITA.		PLANO TPB	GR-VO-ET-005-A16-PL02

Ingeniero Miguel Eduardo Fernández
GERENTE DE INGENIERIA
OPERADORA FERROVIARIA
SOCIEDAD DEL ESTADO

Ing. MARTIN DE BONY
SUBGERENTE DE VIAS Y OBRAS
OPERADORA FERROVIARIA
SOCIEDAD DEL ESTADO



Entrepiso

(ubicación estimada racks)

OPERACIONES
FOLIO
1184

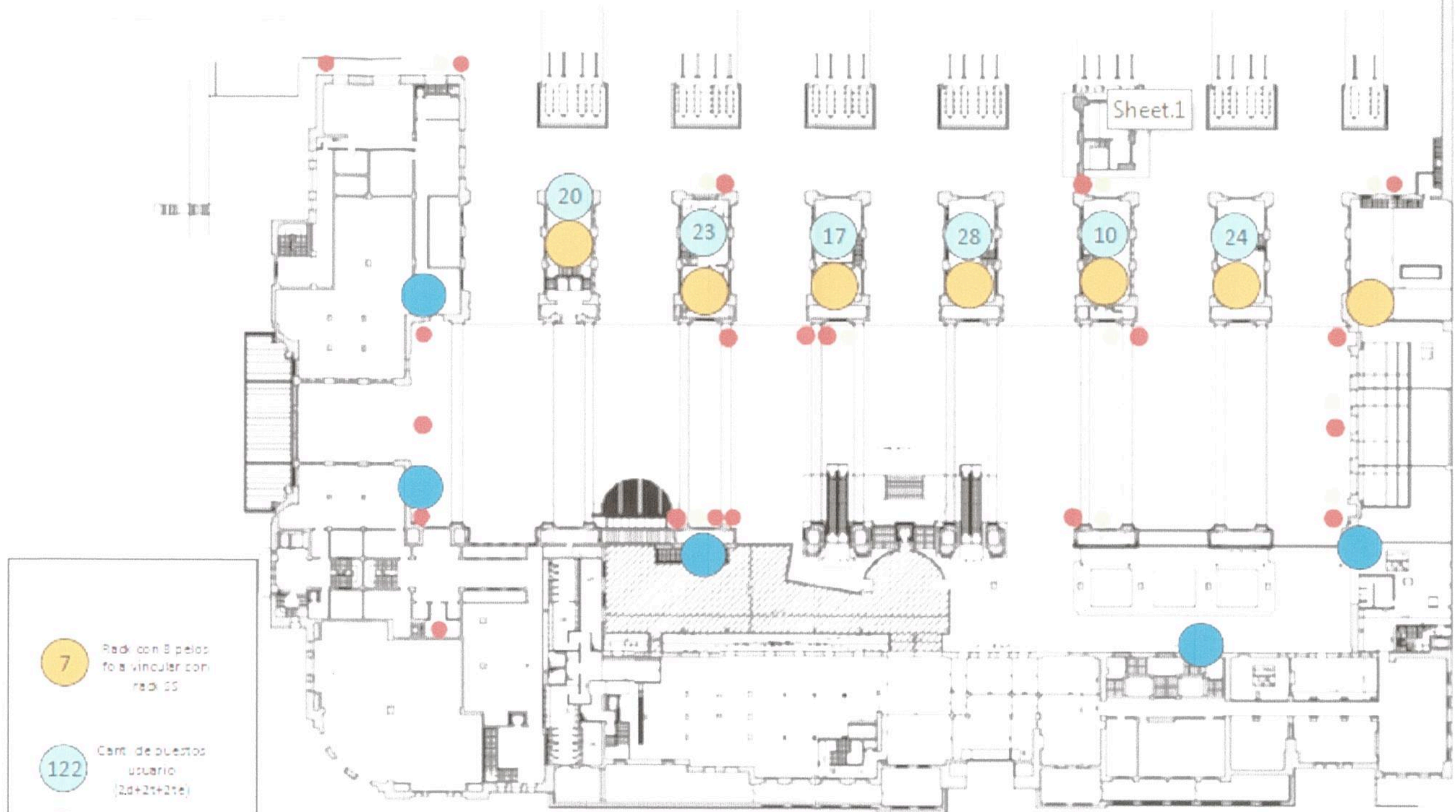

- 7 Rack con 8 puertos para vincular con red SS
- 122 Cant. de puertos usuario (2d+2t+2te)
- 20 Puerto Camera (1d)
- 5 Gabinete/rack estanco
- 10 AP (1d)

TRENES ARGENTINOS OPERACIONES		Operadora Ferroviaria Sociedad del Estado Av. Dr. Ramos Mejía 1302, 4º, CABA (CP 1104) Argentina. Tel. (54-11) 3220-630 www.trenesargentinos.gob.ar		 Ministerio de Transporte Presidencia de la Nación
EJECUTO	Ing. Miguel Eduardo Fernández SUBGERENTE DE INGENIERIA OPERADORA FERROVIARIA SOCIEDAD DEL ESTADO			
PROYECTO	INSTALACION DE NETWORKING LAYOUT GENERAL - ENTREPISO			
APROBO	Ing. MARTIN DE BONY SUBGERENTE DE VIAS Y OBRAS OPERADORA FERROVIARIA SOCIEDAD DEL ESTADO	DESCRIPCION		RAMAL: -
ESCALA S/E		FECHA: 13/09/16	LINEA: ROCA	PLANO TPB
LA FIRMA SE RESERVA LA PROPIEDAD DE ESTE ELABORADO CON PROHIBICION DE REPRODUCIRLO O TRANSFERIRLO EN TODO O EN PARTE A OTRA FIRMA O PERSONA SIN SU PREVIA AUTORIZACION ESCRITA.		GR-VO-ET-005-A16-PL03		

OPERA
1185



- 1 Radicación de pechos de
avanzada con red
ES
- 9 Cant. de puestos u. u. u.
(2a+2t+2te)
- 3 Puesto Carrera
(3d)

Ing. Miguel Eduardo Fernandez
GERENTE DE INGENIERIA
OPERADORA FERROVIARIA
SOCIEDAD DEL ESTADO

TRENES ARGENTINOS OPERACIONES		Operadora Ferroviaria Sociedad del Estado Av. Dr. Ramos Mejía 1302, 4º, CABA (CP 1104) Argentina. Tel. (54-11) 3220-630 www.trenesargentinos.gob.ar		 Ministerio de Transporte Presidencia de la Nación	
EJECUTO	DESCRIPCION	PUESTA EN VALOR INTEGRAL DE ESTACION PLAZA CONSTITUCION - LINEA ROCA INSTALACION DE NETWORKING ACOMETIDAS - ENTREPISO			
PROYECTO	Ing. MARTIN DE BONY SUBGERENTE DE VIAS Y OBRA OPERADORA FERROVIARIA SOCIEDAD DEL ESTADO				
APROBO	ESCALA S/E	FECHA: 13/09/16	LINEA: ROCA	RAMAL: -	PLANO TP TPB GR-VO-ET-005-A16-PL04
LA FIRMA SE RESERVA LA PROPIEDAD DE ESTE ELABORADO CON PROHIBICION DE REPRODUCIRLO O TRANSFERIRLO EN TODO O EN PARTE A OTRA FIRMA O PERSONA SIN SU PREVIA AUTORIZACION ESCRITA.		REVISION			



Andenes

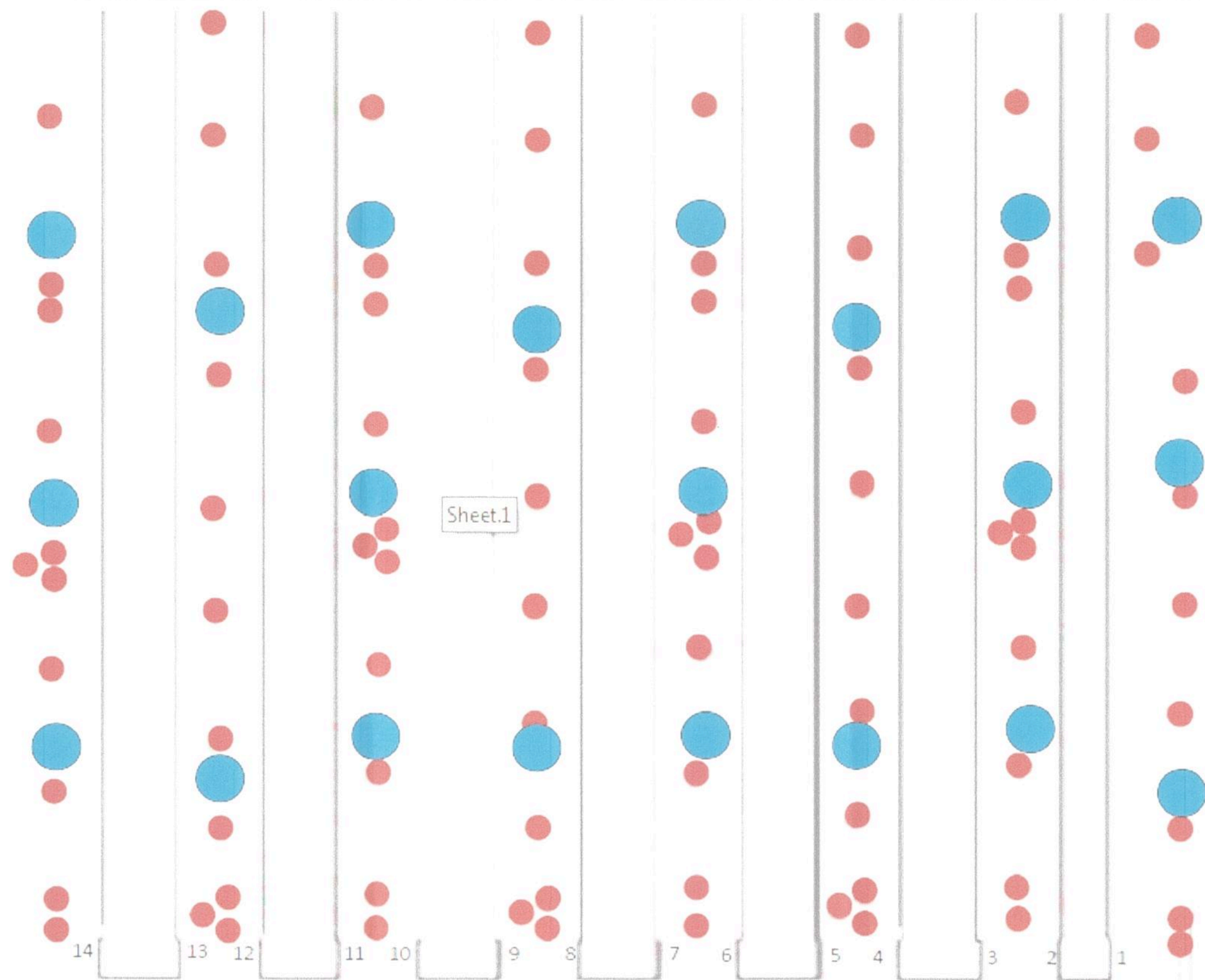

Sheet.1

87 Camaras

21 Gabinete/rack estanco

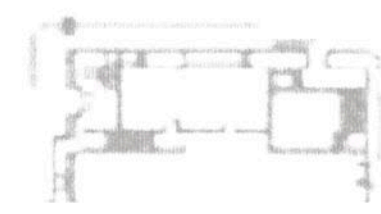

Ing. Miguel Eduardo Fernández
GERENTE DE INGENIERIA
OPERADORA FERROVIARIA
SOCIEDAD DEL ESTADO

TRENES ARGENTINOS OPERACIONES

Operadora Ferrocarril Sociedad del Estado
Av. Dr. Ramos Mejía 1302, 4º, CABA (CP 1104)
Argentina. Tel. (54-11) 3220-630
www.trenesargentinos.gob.ar



EJECUTO	DESCRIPCION			
PROYECTO	PUESTA EN VALOR INTEGRAL DE ESTACION PLAZA CONSTITUCION - LINEA ROCA INSTALACION DE NETWORKING ANDENES			
APROBO	ESCALA S/E	FECHA: 13/09/16	LINEA: ROCA	RAMAL: -
LA FIRMA SE RESERVA LA PROPIEDAD DE ESTE ELABORADO CON PROHIBICION DE REPRODUCIRLO O TRANSFERIRLO EN TODO O EN PARTE A OTRA FIRMA O PERSONA SIN SU PREVIA AUTORIZACION ESCRITA.		PLANO TP	GR-VO-ET-005-A16-PL05	REVISION

MARTIN DE SONY
INGENIERO DE VIAS Y OBRAS
OPERADORA FERROVIARIA
SOCIEDAD DEL ESTADO

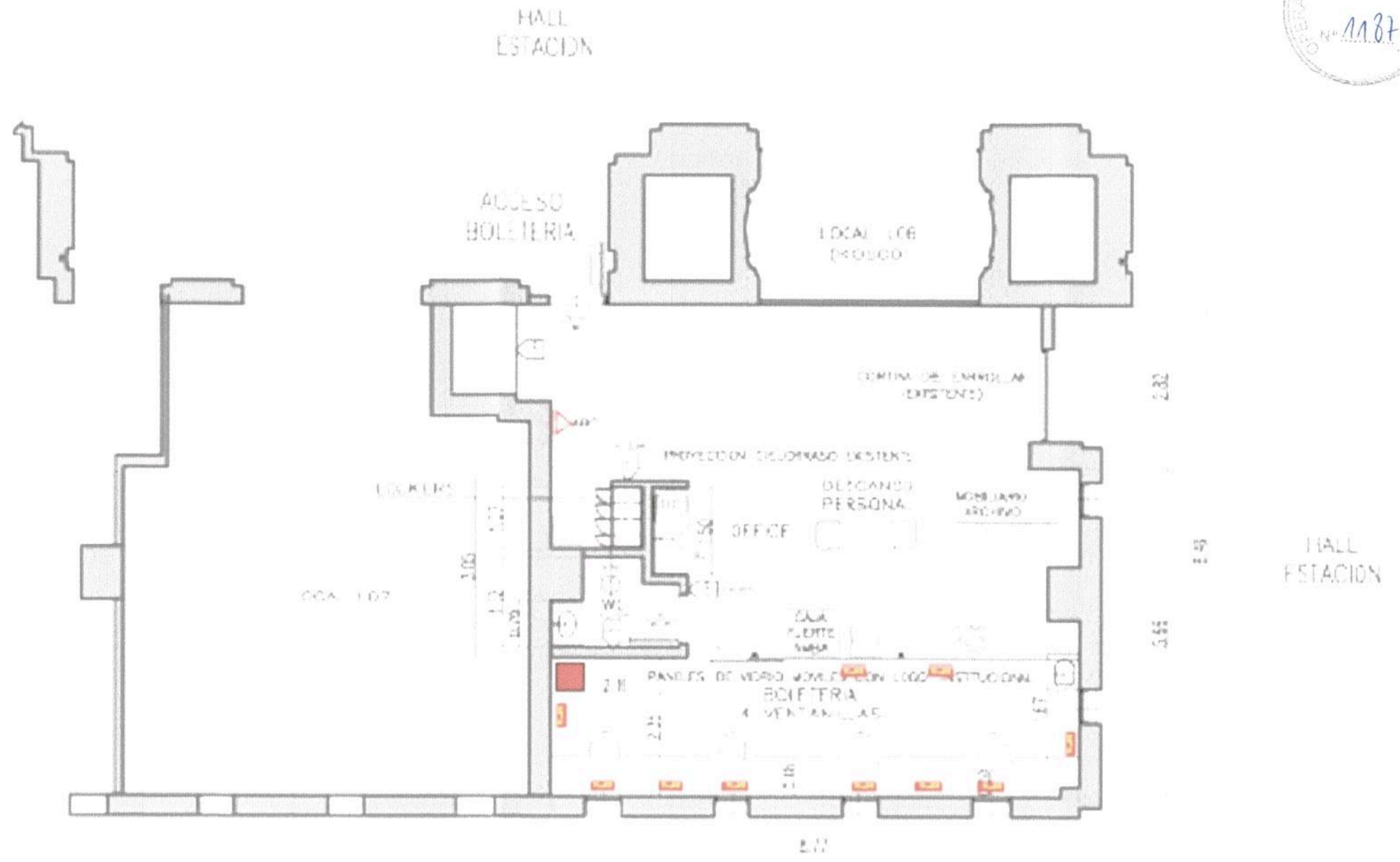

Rack
 Puesto de Bie (2xRJ45/2Estab/2Normal)

1. El presente plano tiene por objeto...
 2. El presente plano tiene por objeto...
 3. El presente plano tiene por objeto...
 4. El presente plano tiene por objeto...
 5. El presente plano tiene por objeto...

Ing. Miguel Eduardo Hernández
 INGENIERO DE INGENIERIA
 OPERADORA FERROVIARIA
 SOCIEDAD DEL ESTADO

Ing. MARTIN DE BONY
 GERENTE DE VIAS Y OBRAS
 OPERADORA FERROVIARIA
 SOCIEDAD DEL ESTADO

TRENES ARGENTINOS OPERACIONES		Operadora Ferroviaria Sociedad del Estado Av. Dr. Ramos Mejía 1302, 4º, CABA (CP 1104) Argentina, Tel. (54-11) 3220-630 www.trenesargentinos.gov.ar		
EJECUTO	PUESTA EN VALOR INTEGRAL DE ESTACION PLAZA CONSTITUCION - LINEA ROCA			
PROYECTO	INSTALACION DE NETWORKING BOLETERIA HORNO - OBRA CIVIL			
APROBO	ESCALA S/E	FECHA: 13/09/16	LINEA: ROCA	RAMAL: -
LA FIRMA SE RESERVA LA PROPIEDAD DE ESTE ELABORADO CON PROHIBICION DE REPRODUCIRLO O TRANSFERIRLO EN TODO O EN PARTE A OTRA FIRMA O PERSONA SIN SU PREVIA AUTORIZACION ESCRITA.		PLANO TP TPB	GR-VO-ET-005-A16-PL06	

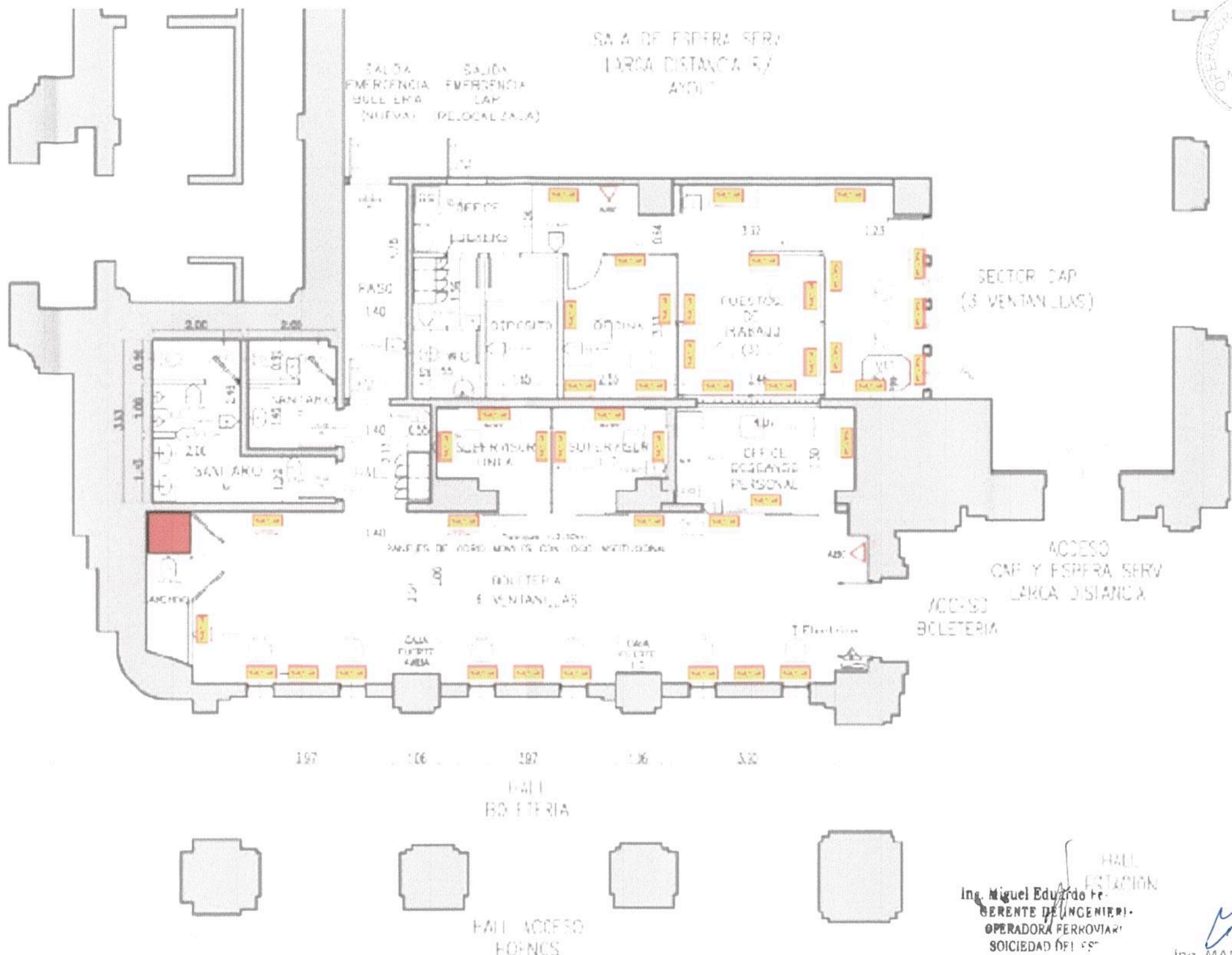

■ Rack
■ Puesto de doble (2xR)45 (2F) y (2) Normal

1. ...
 2. ...
 3. ...
 4. ...
 5. ...
 6. ...
 7. ...
 8. ...
 9. ...
 10. ...

11. ...
 12. ...
 13. ...
 14. ...
 15. ...
 16. ...
 17. ...
 18. ...
 19. ...
 20. ...

Ing. Miguel Eduardo ...
 GERENTE DE INGENIERIA -
 OPERADORA FERROVIARIA
 SOCIEDAD DEL ESTADO

 Ing. MARTIN DE BONY
 SUBGERENTE DE VIAS Y OBRAS
 OPERADORA FERROVIARIA
 SOCIEDAD DEL ESTADO

TRENES ARGENTINOS OPERACIONES Operadora Ferroviaria Sociedad del Estado Av. Dr. Ramos Mejía 1302, 4º, CABA (CP 1104) Argentina. Tel. (54-11) 3220-630 www.trenesargentinos.gob.ar			
EJECUTO	DESCRIPCION		
PROYECTO	PUESTA EN VALOR INTEGRAL DE ESTACION PLAZA CONSTITUCION - LINEA ROCA INSTALACION DE NETWORKING BOLETERIA HORNO - OBRA CIVIL		
APROBO	ESCALA S/E	FECHA: 13/09/16	LINEA: ROCA
LA FIRMA SE RESERVA LA PROPIEDAD DE ESTE ELABORADO CON PROHIBICION DE REPRODUCIRLO O TRANSFERIRLO EN TODO O EN PARTE A OTRA FIRMA O PERSONA SIN SU PREVIA AUTORIZACION ESCRITA.		PLANOS TPB GR-VO-ET-005-A16-PL07	RAMAL: -

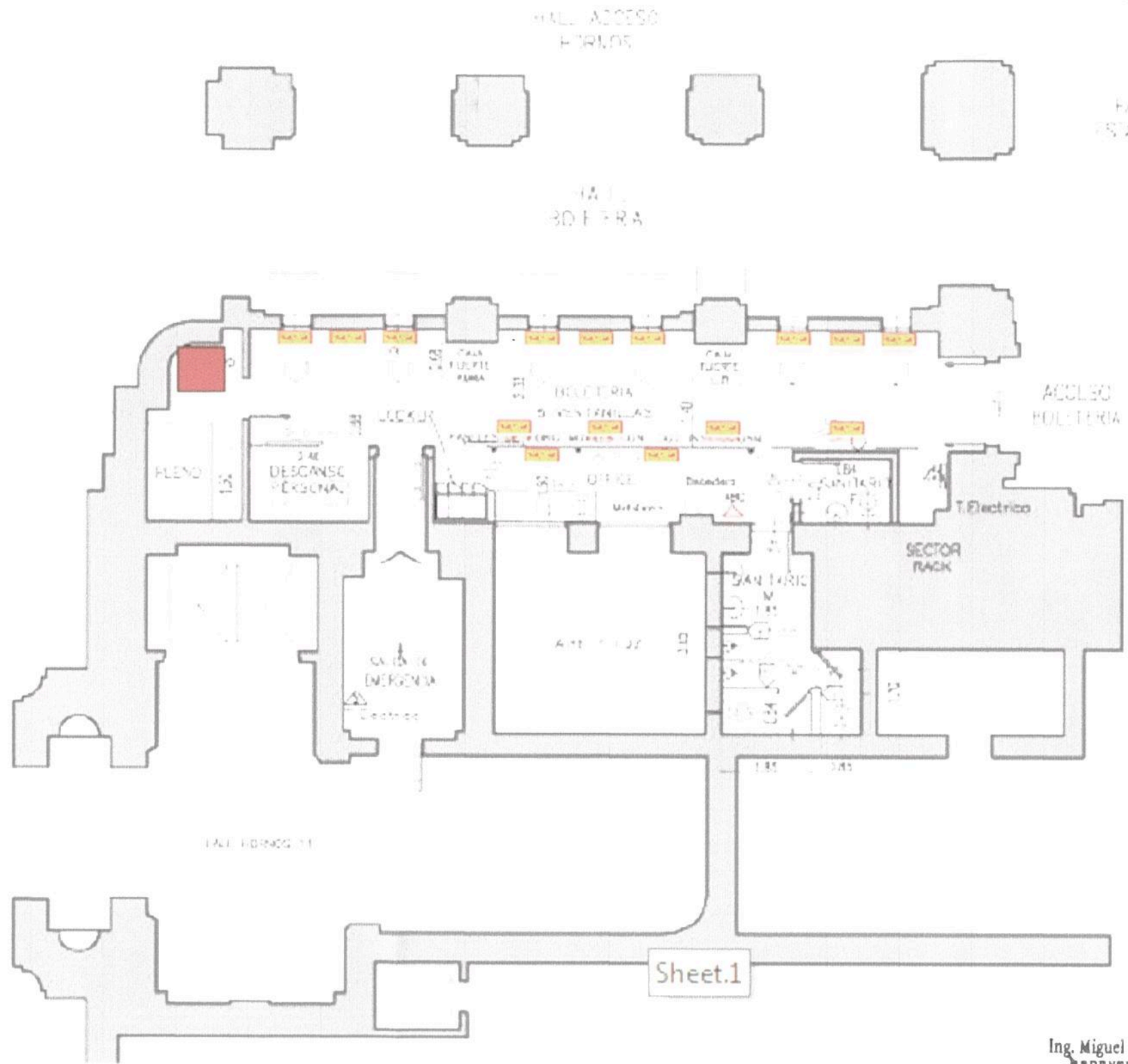

■ Rack
 Puesto de Ute (2xR45/2 Estab/2 Normal)

- 1. Verificar que el plano sea correcto y que coincida con el terreno.
- 2. Verificar que el plano sea correcto y que coincida con el terreno.
- 3. Verificar que el plano sea correcto y que coincida con el terreno.
- 4. Verificar que el plano sea correcto y que coincida con el terreno.
- 5. Verificar que el plano sea correcto y que coincida con el terreno.
- 6. Verificar que el plano sea correcto y que coincida con el terreno.
- 7. Verificar que el plano sea correcto y que coincida con el terreno.
- 8. Verificar que el plano sea correcto y que coincida con el terreno.
- 9. Verificar que el plano sea correcto y que coincida con el terreno.
- 10. Verificar que el plano sea correcto y que coincida con el terreno.

Sheet.1

Ing. Miguel Eduardo...
 GERENTE DE INGENIERIA
 OPERADORA FERROVIARIA SOCIEDAD DEL ESTADO

TRENES ARGENTINOS OPERACIONES Operadora Ferroviaria Sociedad del Estado Av. Dr. Ramos Mejía 1302, 4º, CABA (CP 1104) Argentina. Tel. (54-11) 3220-630 www.trenesargentinos.gob.ar			
EJECUTO	DESCRIPCION PUESTA EN VALOR INTEGRAL DE ESTACION PLAZA CONSTITUCION - LINEA ROCA INSTALACION DE NETWORKING BOLETERIA HORNOYS - OBRA CIVIL		
PROYECTO	ESCALA S/E FECHA: 13/09/16 LINEA: ROCA RAMAL: -		
APROBO	LA FIRMA SE RESERVA LA PROPIEDAD DE ESTE ELABORADO CON PROHIBICION DE REPRODUCIRLO O TRANSFERIRLO EN TODO O EN PARTE A OTRA FIRMA O PERSONA SIN SU PREVIA AUTORIZACION ESCRITA. PLANO TP TPB GR-VO-ET-005-A16-PL08 REVISION		

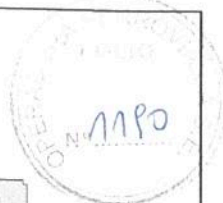

OFICINAS SOFSE LARGA DISTANCIA

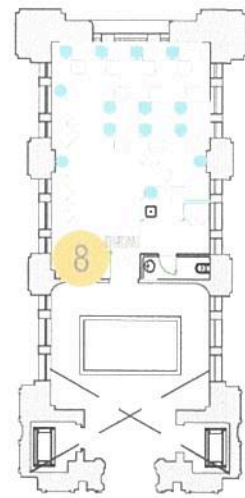

Pata 1
PA

20

SALA CONDUCTORES A ORDENES

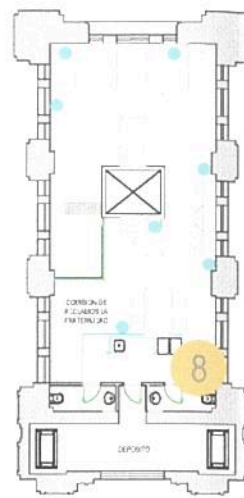

Pata 2
PA

23

OFICINAS A DEFINIR POR LA LINEA

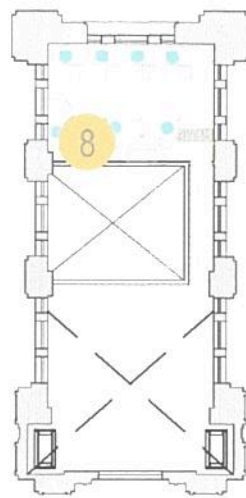

Pata 3
PA

13

JEFE DE ESTACION - INFORMES

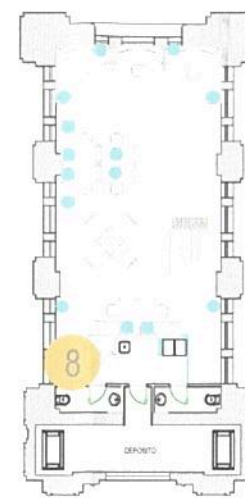

Pata 4
PA

30

SALA DE GUARDAS A ORDENES



Pata 5
PA

7

OFICINAS DE LA LINEA

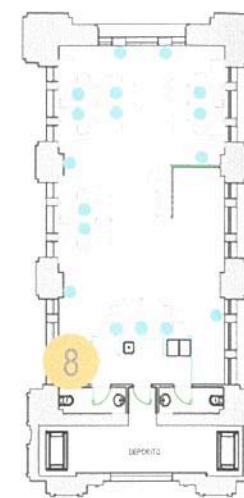

Pata 6
PA

24

OFICINA DE DESPACHADORES

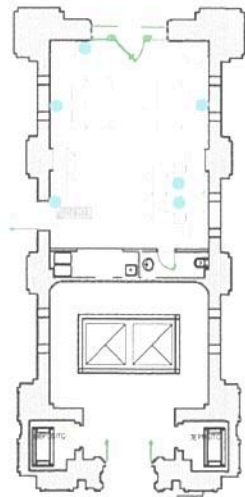

Pata 1
PB

OFICINAS A DEFINIR POR SOFSE LARGA DISTANCIA

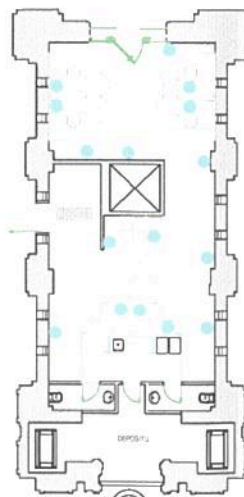

Pata 2
PB

DEPOSITO MAQUINAS DE LIMPIEZA

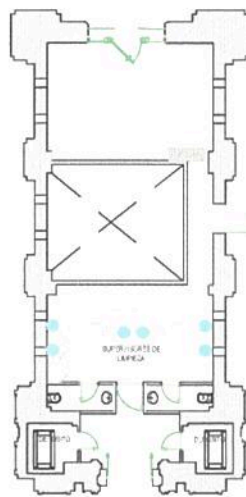

Pata 3
PB

AUXILIARES + EVASION

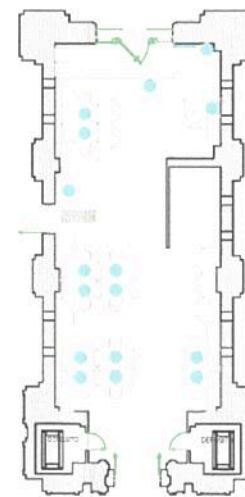

Pata 4
PB

PUESTO DE SEGURIDAD



Pata 5
PB

SERVICIO MEDICO Y CONTROL DE PIPETA



Pata 6
PB



Rack con cant. de pelos fo a vincular con rack SS



Cant. de puestos usuarios (2d+2t+2te)

TRENES ARGENTINOS OPERACIONES

Operadora Ferroviaria Sociedad del Estado
Av. Dr. Ramos Mejía 1302, 4°, CABA (CP 1104)
Argentina. Tel. (54-11) 3220-630
www.trenesargentinos.gob.ar

Ministerio de Transporte
Presidencia de la Nación

EJECUTO	DESCRIPCION			
PROYECTO	PUESTA EN VALOR INTEGRAL DE ESTACION PLAZA CONSTITUCION - LINEA ROCA INSTALACION DE NETWORKING LAYOUT PATAS			
APROBO	ESCALA S/E	FECHA: 13/09/16	LINEA: ROCA	RAMAL: -
LA FIRMA SE RESERVA LA PROPIEDAD DE ESTE ELABORADO CON PROHIBICION DE REPRODUCIRLO O TRANSFERIRLO EN TODO O EN PARTE A OTRA FIRMA O PERSONA SIN SU PREVIA AUTORIZACION ESCRITA.			PLANO TP TPB	GR-VO-ET-005-A16-PL09

Ing. MIGUEL EDUARDO FERNANDEZ
SUBGERENTE DE VIAS Y OBRAS
OPERADORA FERROVIARIA
SOCIEDAD DEL ESTADO

10/16



AUXILIARES + EVASION

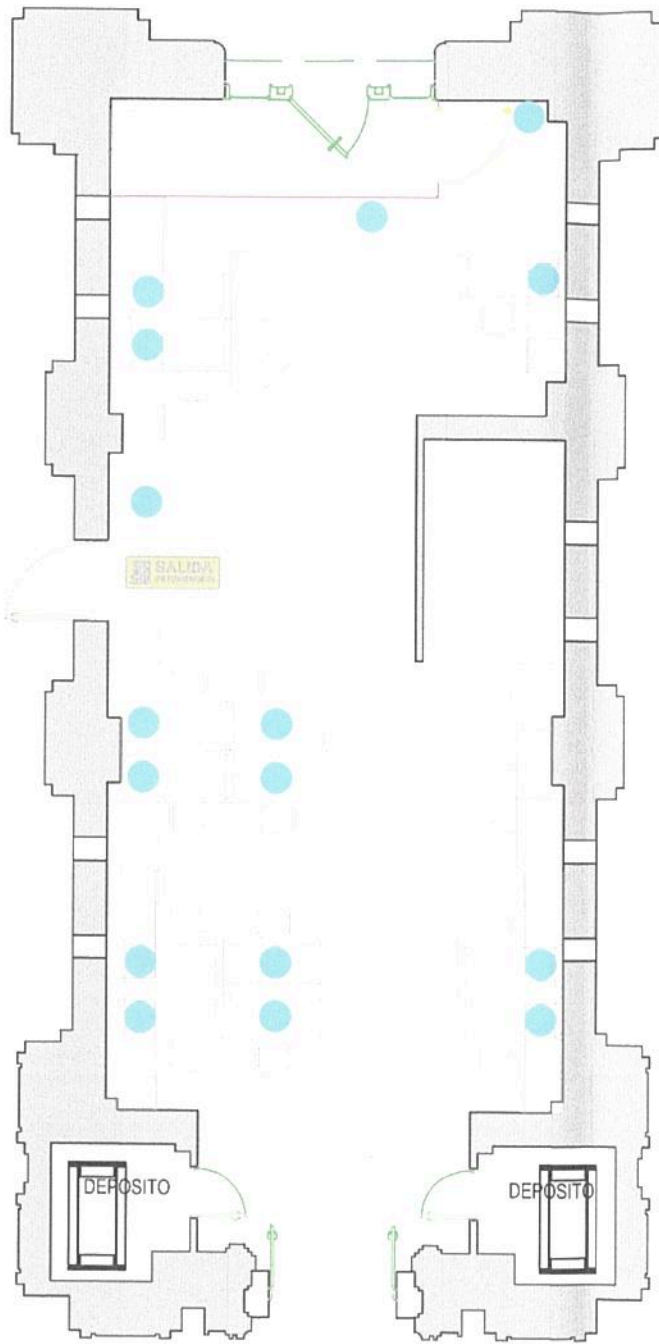

PUESTO DE SEGURIDAD

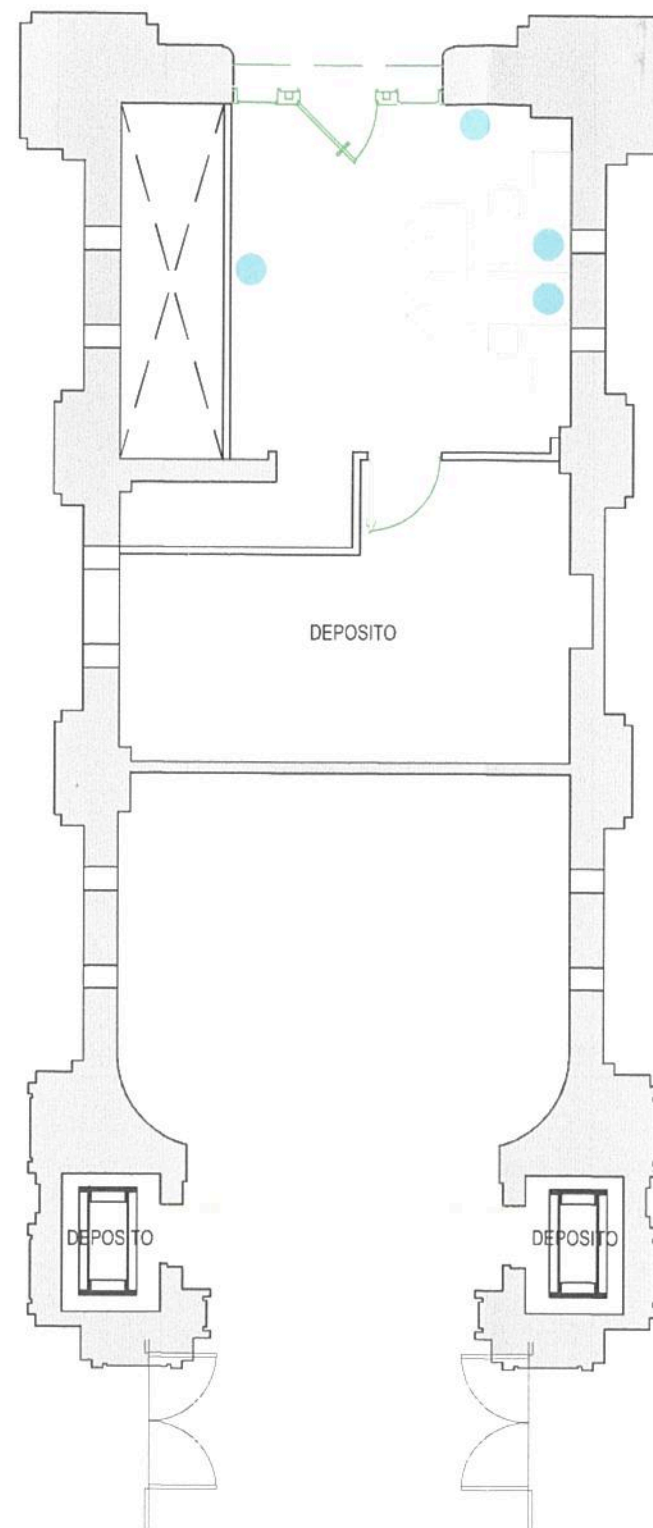

SERVICIO MEDICO Y CONTROL DE PIPETA

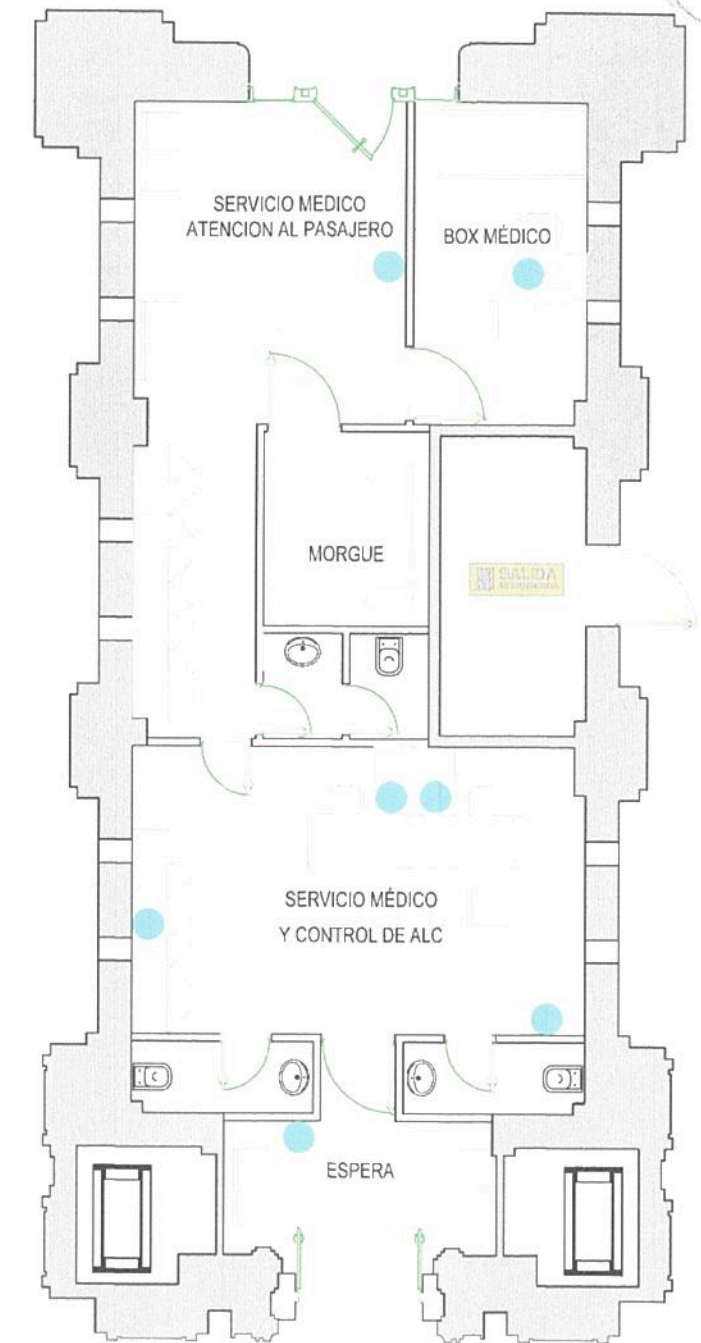

● Cant. de puestos usuarios
(2d+2t+2te)

Ing. Miguel Eduardo Fernández
GERENTE DE INGENIERIA
OPERADORA FERROVIARIA
SOCIEDAD DEL ESTADO

TRENES ARGENTINOS OPERACIONES Operadora Ferroviaria Sociedad del Estado Av. Dr. Ramos Mejía 1302, 4°, CABA (CP 1104) Argentina. Tel. (54-11) 3220-630 www.trenesargentinos.gob.ar		Ministerio de Transporte Presidencia de la Nación	
EJECUTO	PUESTA EN VALOR INTEGRAL DE ESTACIÓN PLAZA CONSTITUCIÓN LÍNEA ROCA INSTALACION DE NETWORKING PATAS N°4, 5 Y 6 - PLANTA BAJA		
PROYECTO	Ing. MARTÍN DE BONY SUBGERENTE DE VIAS Y OBRAS OPERADORA FERROVIARIA SOCIEDAD DEL ESTADO		
APROBO	ESCALA S/E LA FIRMA SE RESERVA LA PROPIEDAD DE ESTE ELABORADO CON PROHIBICION DE REPRODUCIRLO O TRANSFERIRLO EN TODO O EN PARTE A OTRA FIRMA O PERSONA SIN SU PREVIA AUTORIZACION ESCRITA.	FECHA: 13/09/16 LINEA: ROCA	RAMAL: - PLANO TP TPB GR-VO-ET-005-A16-PL10

JEFE DE ESTACION - INFORMES

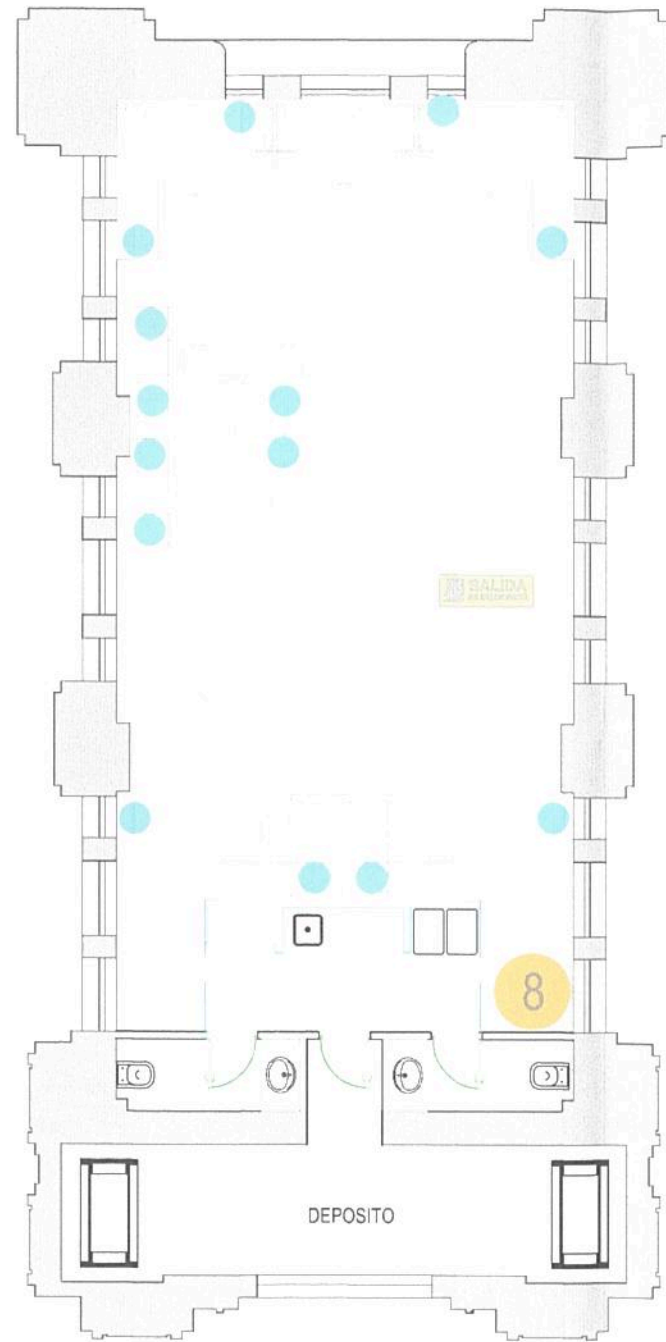

SALA DE GUARDAS A ORDENES

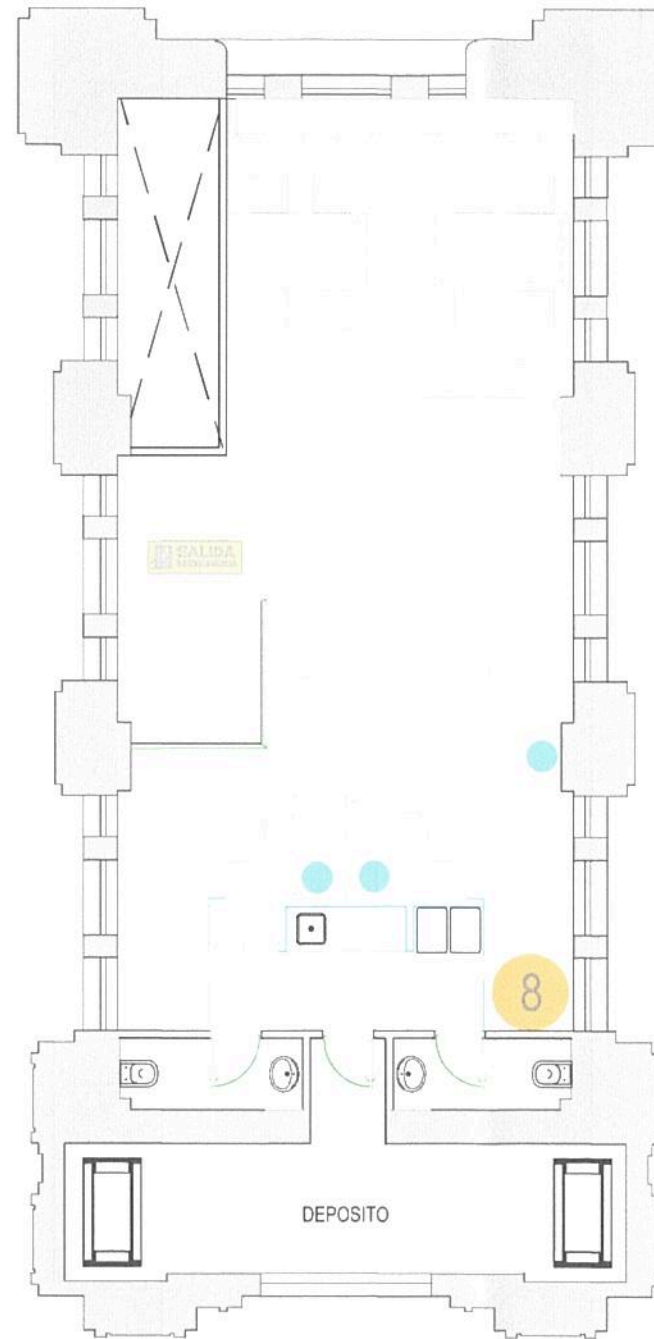

OFICINAS DE LA LÍNEA

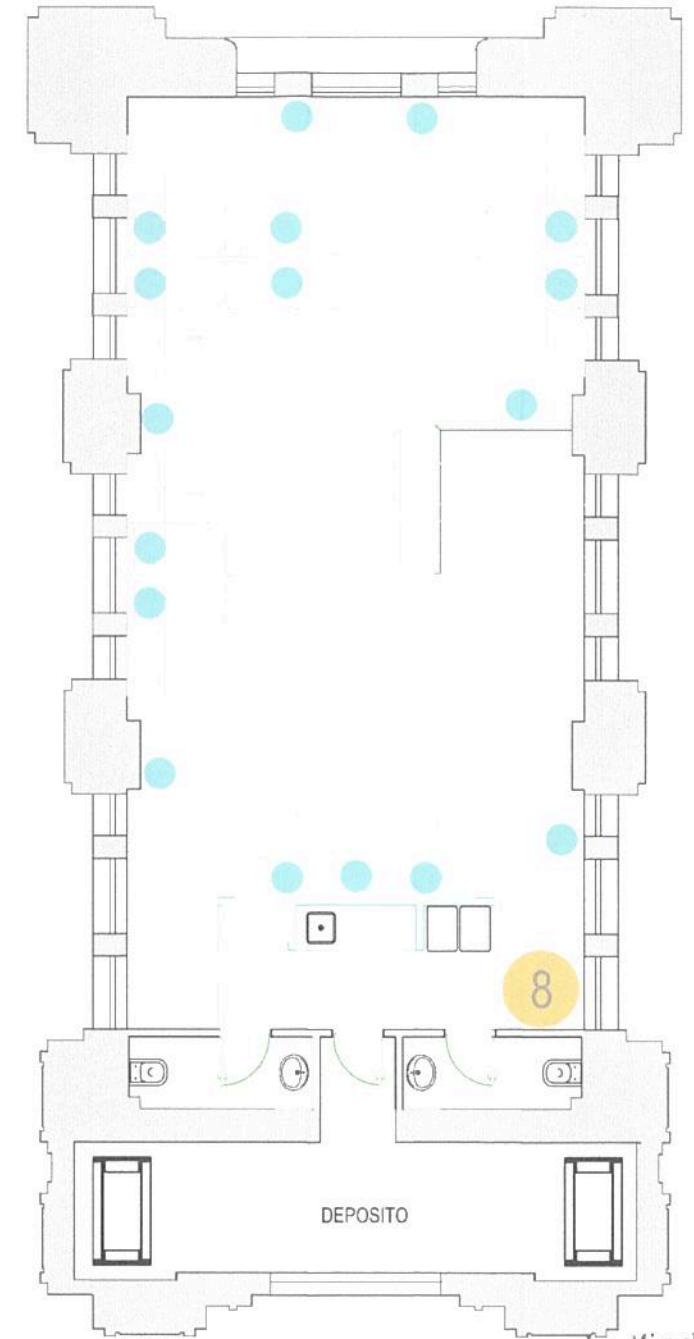

Rack con cant. de pelos fo a vincular con rack SS



Cant. de puestos usuarios
(2d+2t+2te)

Ing. Miguel Eduardo Fernández
SUBGERENTE DE INGENIERIA
OPERADORA FERROVIARIA
SOCIEDAD DEL ESTADO

TRENES ARGENTINOS OPERACIONES		Operadora Ferroviaria Sociedad del Estado Av. Dr. Ramos Mejía 1302, 4º, CABA (CP 1104) Argentina. Tel. (54-11) 3220-630 www.trenesargentinos.gob.ar			
EJECUTO	DESCRIPCION PUESTA EN VALOR INTEGRAL DE ESTACIÓN PLAZA CONSTITUCIÓN - LÍNEA ROCA INSTALACION DE NETWORKING				
PROYECTO	PATAS N°4, 5 Y 6 - PLANTA ALTA				
APROBO	ESCALA S/E	FECHA: 13/09/16	LÍNEA: ROCA	RAMAL: -	PLANO TP TPB GR-VO-ET-005-A16-PL11
LA FIRMA SE RESERVA LA PROPIEDAD DE ESTE ELABORADO CON PROHIBICION DE REPRODUCIRLO O TRANSFERIRLO EN TODO O EN PARTE A OTRA FIRMA O PERSONA SIN SU PREVIA AUTORIZACION ESCRITA.					 ING. MARTÍN DE BONY SUBGERENTE DE VIAS Y OBRAS OPERADORA FERROVIARIA SOCIEDAD DEL ESTADO

OFICINA DE DESPACHADORES

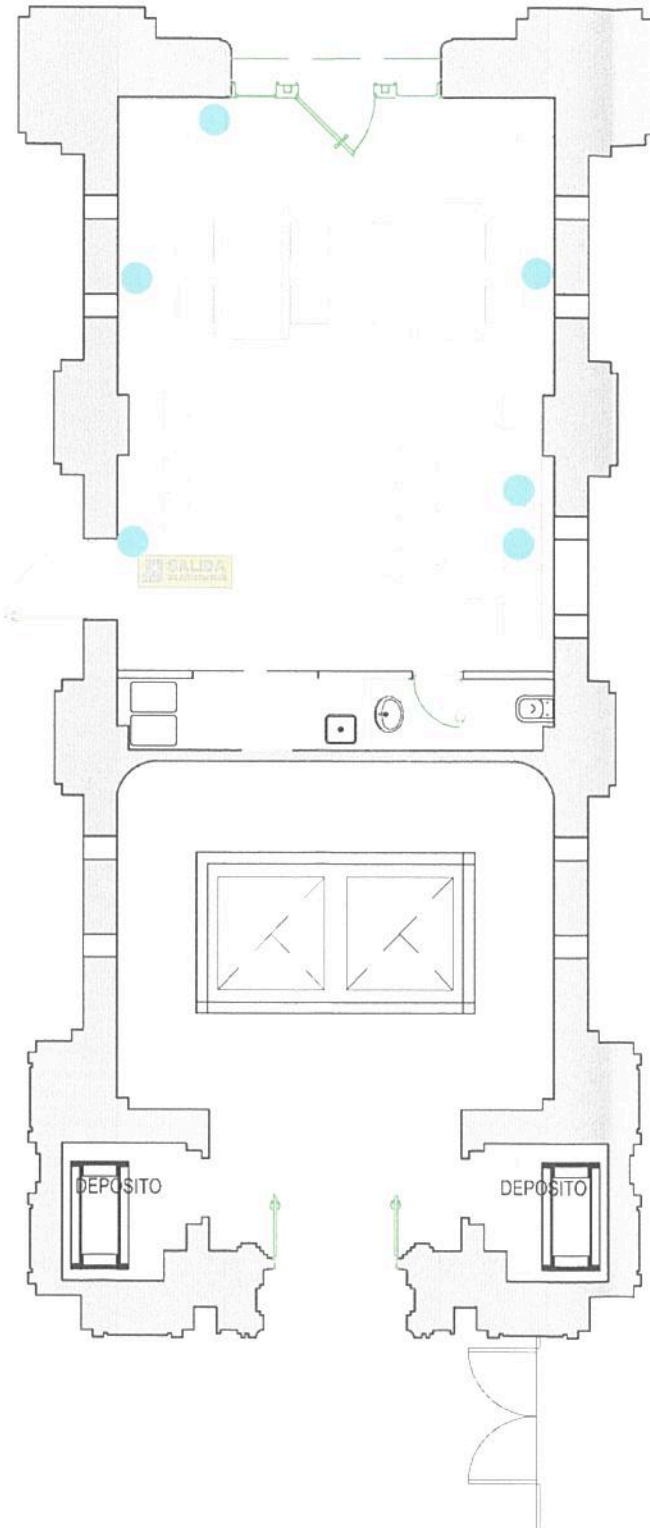

OFICINAS A DEFINIR POR SOFSE LARGA DISTANCIA

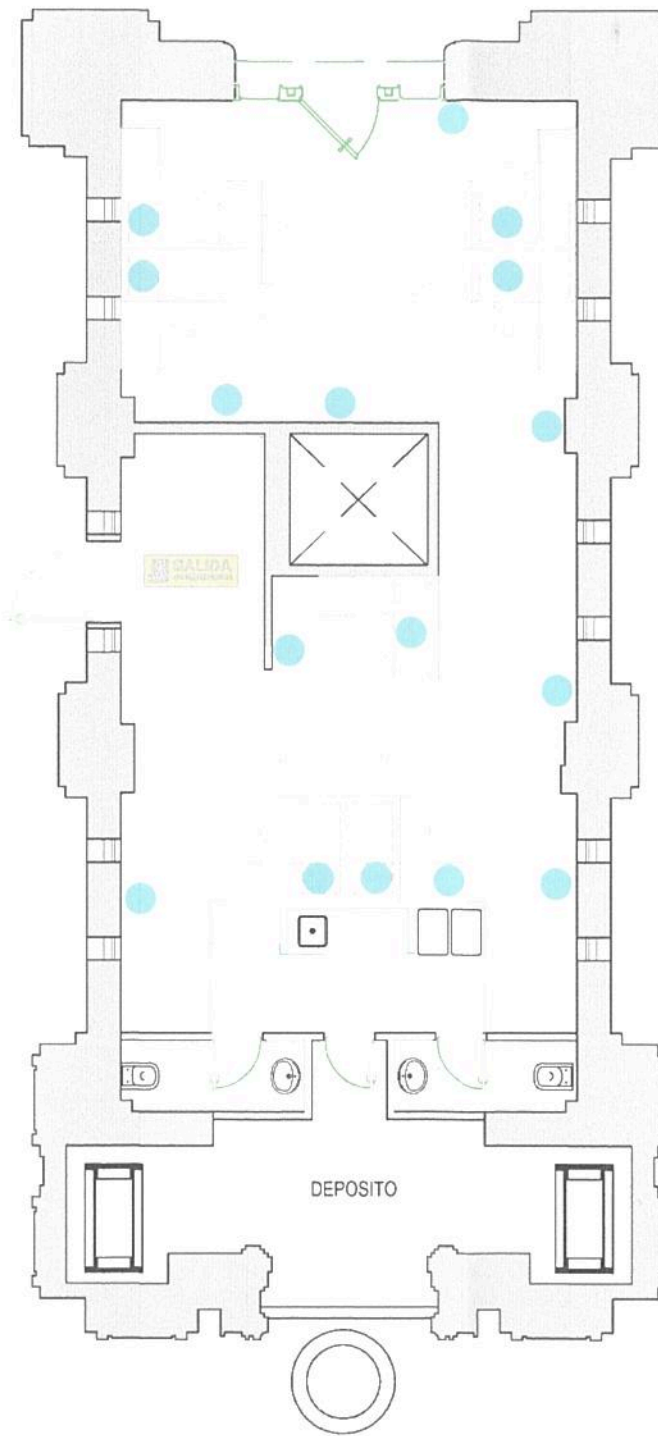

DEPOSITO MAQUINAS DE LIMPIEZA

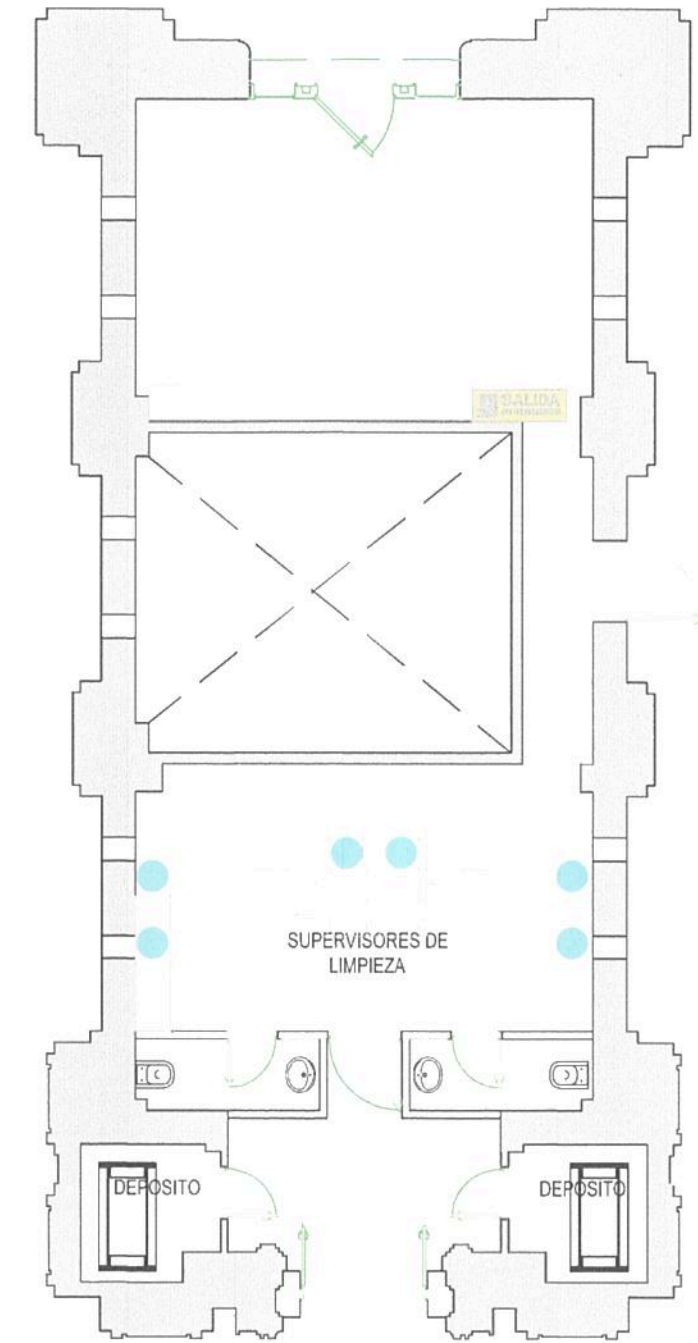

● Cant. de puestos usuarios
(2d+2t+2te)

Ing. Miguel Eduardo Fernandez
GERENTE DE INGENIERIA
OPERADORA FERROVIARIA
SOCIEDAD DEL ESTADO



TRENES ARGENTINOS OPERACIONES		Operadora Ferroviaria Sociedad del Estado Av. Dr. Ramos Mejía 1302, 4°, CABA (CP 1104) Argentina. Tel. (54-11) 3220-630 www.trenesargentinos.gob.ar	
EJECUTO	PUESTA EN VALOR INTEGRAL DE ESTACIÓN PLAZA CONSTITUCIÓN - LÍNEA ROCA		
PROYECTO	INSTALACION DE NETWORKING PATAS N°1, 2 Y 3 - PLANTA BAJA		
APROBO	ESCALA S/E	FECHA: 13/09/16	LÍNEA: ROCA
LA FIRMA SE RESERVA LA PROPIEDAD DE ESTE ELABORADO CON PROHIBICION DE REPRODUCIRLO O TRANSFERIRLO EN TODO O EN PARTE A OTRA FIRMA O PERSONA SIN SU PREVA AUTORIZACION ESCRITA.		PLANO TP TPB	RAMAL: -
		GR-VO-ET-005-A16-PL12	

Ing. MARTIN DE BONY
SUBGERENTE DE VIAS Y OBRAS
OPERADORA FERROVIARIA
SOCIEDAD DEL ESTADO



OFICINAS SOFSE
LARGA DISTANCIA

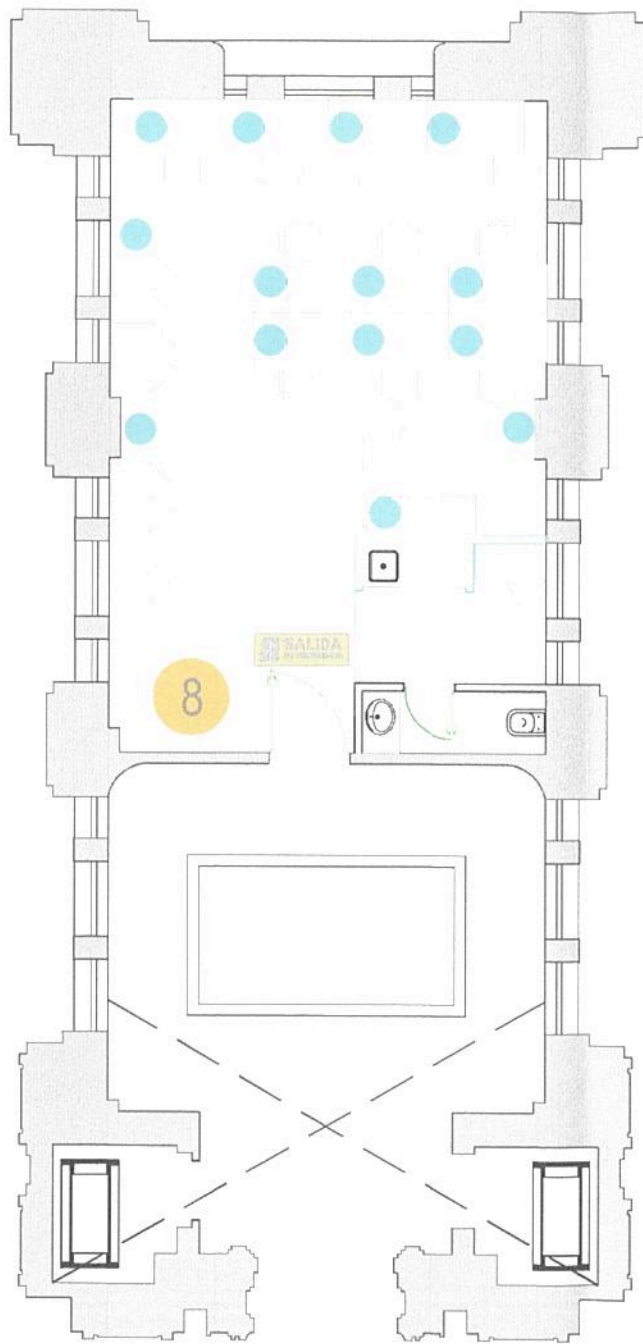

SALA
CONDUCTORES A
ORDENES

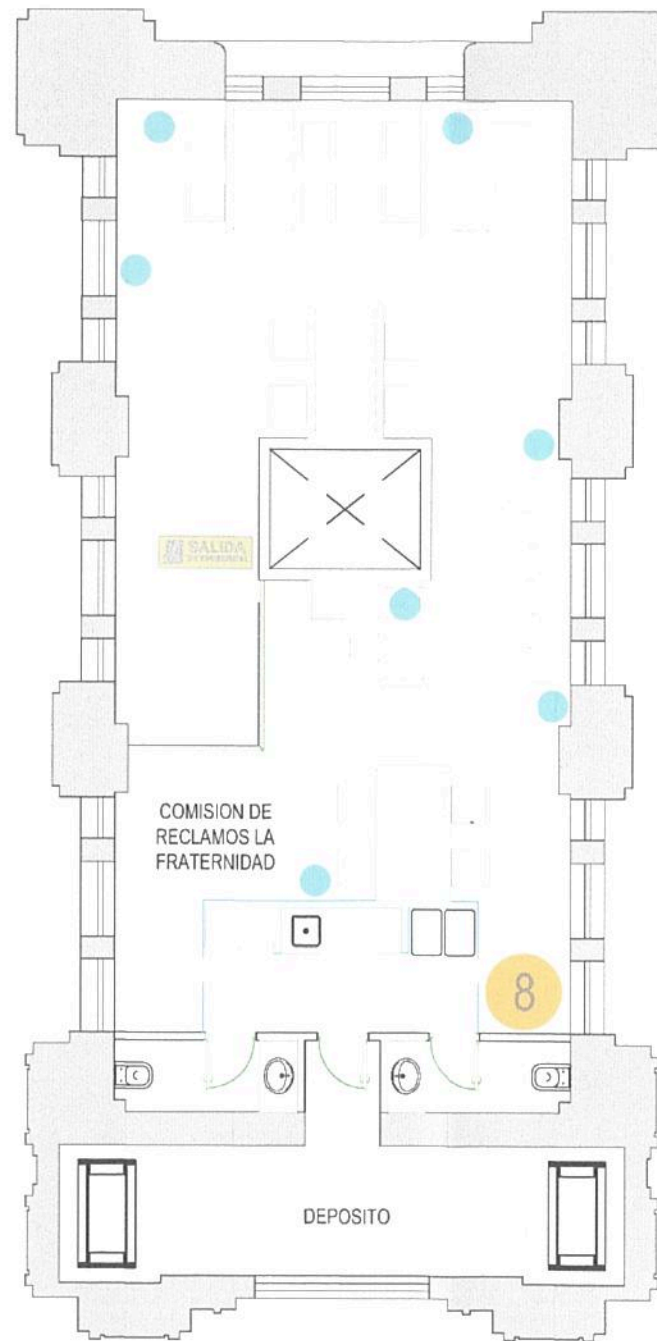

OFICINAS A
DEFINIR POR LA
LINEA

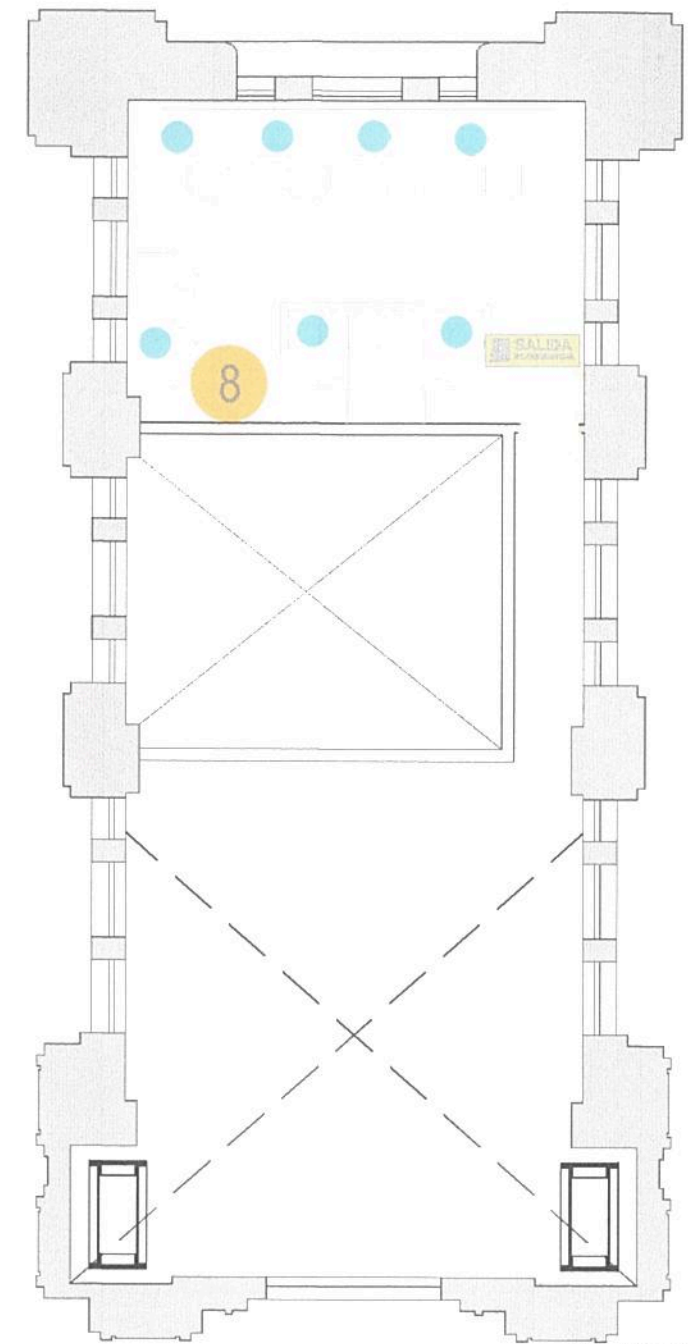

8

Rack con cant. de pelos fo a vincular con rack SS

●

Cant. de puestos usuarios
(2d+2t+2te)

Ing. Miguel Eduardo Fernández
GERENTE DE INGENIERIA
OPERADORA FERROVIARIA

Ministerio de Transporte
Presidencia de la Nación

TRENES ARGENTINOS
OPERACIONES

Operadora Ferroviaria Sociedad del Estado
Av. Dr. Ramos Mejía 1302, 4º, CABA (CP 1104)
Argentina. Tel. (54-11) 3220-630
www.trenesargentinos.gob.ar

EJECUTO	DESCRIPCION			
PROYECTO	PUESTA EN VALOR INTEGRAL DE ESTACION PLAZA CONSTITUCION - LINEA ROCA INSTALACION DE NETWORKING PATAS Nº1, 2 Y 3 - PLANTA ALTA			
APROBO	ESCALA	S/E	FECHA: 13/09/16	LINEA: ROCA
LA FIRMA SE RESERVA LA PROPIEDAD DE ESTE ELABORADO CON PROHIBICION DE REPRODUCIRLO O TRANSFERIRLO EN TODO O EN PARTE A OTRA FIRMA O PERSONA SIN SU PREVIA AUTORIZACION ESCRITA.		PLANO TP TPB	GR-VO-ET-005-A16-PL13	

Ing. MARTIN DE BONY
SUBGERENTE DE VIAS Y OBRAS
OPERADORA FERROVIARIA
SOCIEDAD DEL ESTADO





PLAYA DE CARGA Y DESCARGA

Sector de descarga

Carga y Descarga

Montacargas
telemecanique

Baño existente a reciclar

Sheet.1

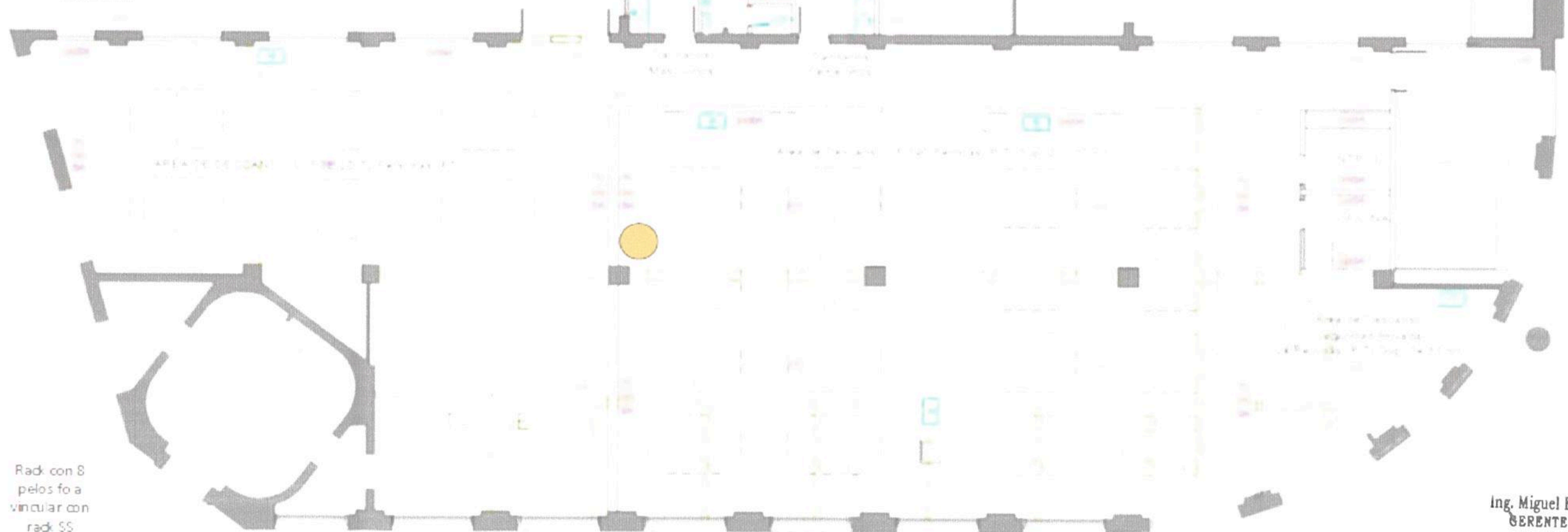

1

Rack con 8
pelos fo a
vincular con
rack SS

Ing. Miguel Eduardo Fernández
GERENTE DE INGENIERIA
OPERADORA FERROVIARIA
SOCIEDAD DEL ESTADO

TRENES ARGENTINOS
OPERACIONES

Operadora Ferrocarril Sociedad del Estado
Av. Dr. Ramos Mejía 1302, 4º, CABA (CP 1104)
Argentina. Tel. (54-11) 3220-630
www.trenesargentinos.gob.ar

Ministerio de Transporte
Presidencia de la Nación

EJECUTO		DESCRIPCION	
ING. MARTIN DE BONY		PUESTA EN VALOR INTEGRAL DE ESTACION PLAZA CONSTITUCION - LINEA ROCA INSTALACION DE NETWORKING	
PROYECTO		VESTUARIOS Y SALAS DE DESCANSOS - PLANTA BAJA	
APROBO		ESCALA S/E	FECHA: 29/09/16 LINEA: ROCA RAMAL: -
LA FIRMA SE RESERVA LA PROPIEDAD DE ESTE ELABORADO CON PROHIBICION DE REPRODUCIRLO O TRANSFERIRLO EN TODO O EN PARTE A OTRA FIRMA O PERSONA SIN SU PREVIA AUTORIZACION ESCRITA.		PLANO TP TPB	GR-VO-ET-005-A16-PL14



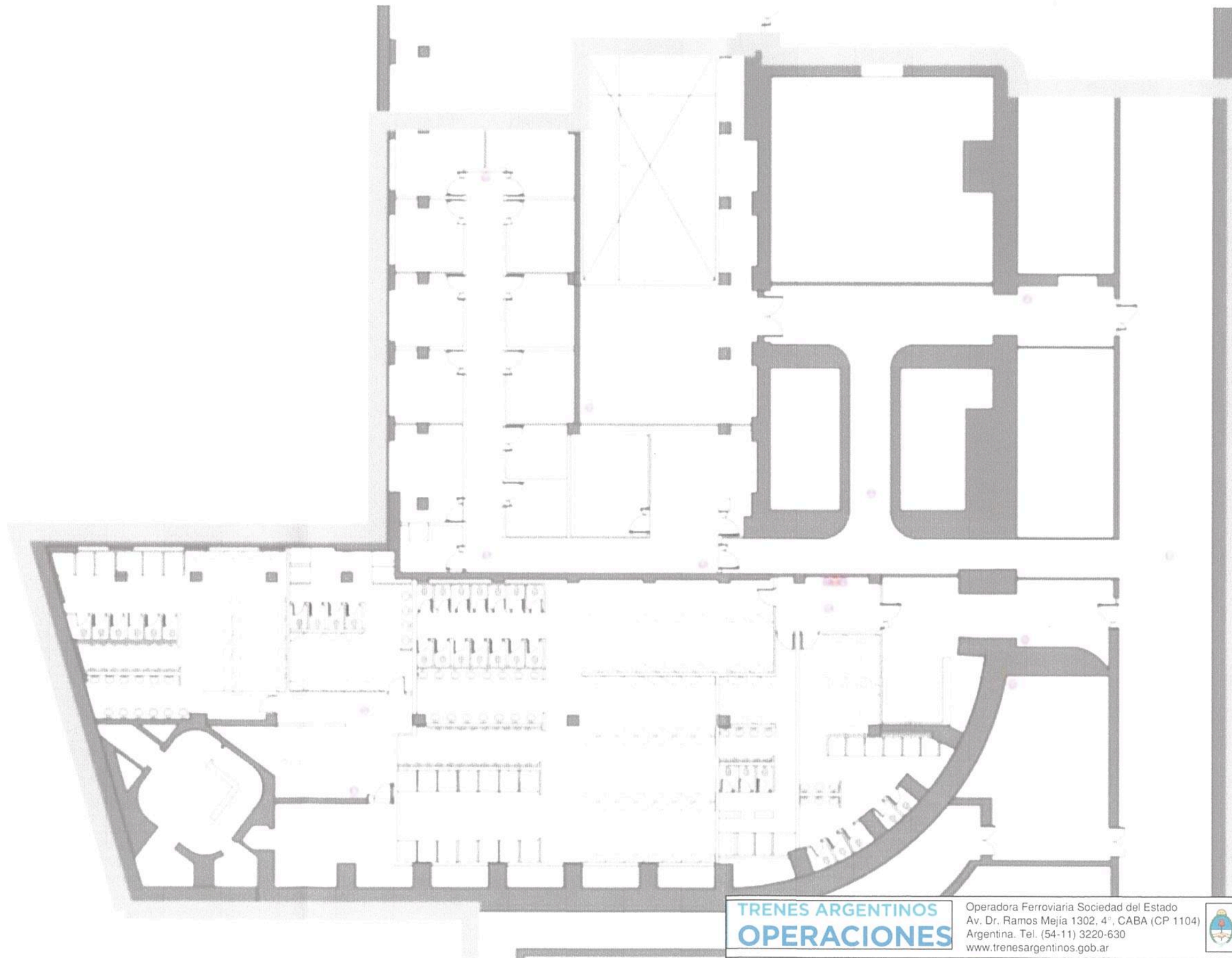

Ing. Miguel Eduardo Fernández
 GERENTE DE INGENIERÍA
 OPERADORA FERROVIARIA
 SOCIEDAD DEL ESTADO

TRENES ARGENTINOS OPERACIONES
 Operadora Ferroviaria Sociedad del Estado
 Av. Dr. Ramos Mejía 1302, 4º, CABA (CP 1104)
 Argentina. Tel. (54-11) 3220-630
 www.trenesargentinos.gob.ar



EJECUTO	DESCRIPCION		
PROYECTO	PUESTA EN VALOR INTEGRAL DE ESTACIÓN PLAZA CONSTITUCIÓN - LÍNEA ROCA INSTALACION DE NETWORKING VESTUARIOS Y SALA DE DESCANSO - SUBSUELO Ing. MARTÍN DE BONY SUBGERENTE DE VIAS Y OBRAS OPERADORA FERROVIARIA SOCIEDAD DEL ESTADO		
APROBO	ESCALA	S/E	FECHA: 29/09/16
			LÍNEA: ROCA
			RAMAL: -
	LA FIRMA SE RESERVA LA PROPIEDAD DE ESTE ELABORADO CON PROHIBICION DE REPRODUCIRLO O TRANSFERIRLO EN TODO O EN PARTE A OTRA FIRMA O PERSONA SIN SU PREVIA AUTORIZACION ESCRITA.		PLANO TP TPB GR-VO-ET-005-A16-PL15