



# PANTALON CARGO NEGRO MASCULINO

**SEGURIDAD**

TRENES ARGENTINOS  
OPERACIONES

Lic. EDMUNDO M. MODCIA  
SUBGERENTE  
HIGIENE, SEGURIDAD Y MEDIO AMBIENTE  
TRENES ARGENTINOS  
OPERACIONES

**SINTESIS DESCRIPTIVA PANTALON CARGO NEGRO MASCULINO****TELA**

Sarga 3/1, algodón 100%. Artículo 5270, color negro. Peso x m<sup>2</sup> 265 grs.

**MODELO**

BASE MOLDERIA LPAC01

**La presente moldería deberá utilizarse como base, quedando por parte del confeccionista realizar los ajustes en función de lo expresado en la presente especificación.**

**DELANTERO**

Con dos pinzas en cada frente. Dos bolsillos delanteros internos e inclinados. Debajo del bolsillo delantero superior se colocara un bolsillo rectangular tipo monedero.

**TRASERO**

Llevará un susón de entalle en cada trasero y dos bolsillos del tipo ojal con tapa y velcro.

**LATERALES**

En cada lateral y a partir de 34 cm. del borde superior de la cintura, llevará bolsillos plaqué con fuelle, tapa y velcro.

**CINTURA**

Entera y doblada de 4 cm de ancho. Cintura con siete pasa cintos, ojal y botón.

Pasa cintos: De 15 mm de ancho y 55 mm de largo.

Distribución:

- Dos sobre frentes delanteros
- Dos sobre laterales
- Dos sobre susones traseros
- Uno sobre cerrado trasero

**BAJOS**

Con dobladillo interno de 2,5 cm.

**BOLSILLOS****A) Delanteros:**

- Abertura: 17 cm
- Profundidad: 32 cm.
- Ancho de bolsa: 18 cm

TRENES ARGENTINOS  
OPERACIONES

  
Lic. EDMUNDO M. MOCCIA  
SUBGERENTE  
HIGIENE, SEGURIDAD Y MEDIO AMBIENTE  
TRENES ARGENTINOS  
OPERACIONES



Notas:

1) Forrería de bolsillos de la misma tela que el pantalón

2) En la forrería de bolsillos delanteros tener en cuenta retocar descarga de bolsa a fin de evitar que las costuras de bolsillos laterales tomen el forro.

#### **B) Monedero:**

- Altura: 7,5 cm
- Ancho: 8 cm

#### **C) Traseros:**

Tipo ojal con un solo vivo de 12 mm. En la tapa de bolsillo llevara dos rectángulos de velcro en cada vértice de 3 cm de largo y 1,5 de ancho (ver gráfico).

- Abertura: 15 cm
- Ancho tapa: 15,5 cm
- Altura de tapa: 6,5 cm

#### **D) Laterales:**

Al centro de la costura del cerrado de laterales, llevará en cada pierna un bolsillo con fuelle con tapa de formato rectangular. En la tapa de bolsillo y bolsa del mismo llevara dos rectángulos de velcro en cada vértice de 3 cm de largo y 1,5 de ancho (ver gráfico).

- Ancho: 19 cm
- Altura: 21 cm.
- Ancho de tapa: 19,5 cm
- Ancho de fuelle: 3 cm
- Altura de tapa: 6,5 cm

#### **CIERRE**

De monofilamento al tono de la tela, cremallera de 6 mm. de ancho.

Nota: Utilizar cierres de reconocida calidad.

#### **BOTON/OJAL**

##### **Cintura:**

Botón de poliéster 4 perforaciones, al tono de la tela de 26 líneas.

Cintura: 1.

#### **COSTURAS**

Cerrado de pantalón: Dos costuras cadeneta.

Unión de traseros: Dos costuras cadeneta.

Colocación de cintura: Cuatro costuras cadeneta (una en cada borde).

Cerrado de bolsa de bolsillos: Overlock con puntada de seguridad.

Pegado bolsillos laterales: Dos costuras simples pespunte.

Pespunte bolsillos delanteros y cartera: 2 costuras simples

Tapas de bolsillos: Dos costuras simples pespunte

Resto de operaciones: Una costura simple.



## ATRAQUES

- Llevarán atraques: - Abertura de bolsillos y tapas.  
 - Abertura de cartera (parte inferior 1 en forma vertical 1 en forma horizontal).  
 - Fijación de pasacintos.

## HILOS

Poliéster 100%, título 100, al tono de la tela. Puntadas x cm: 3,5.

## IMPORTANTE:

### IDENTIFICACION CORPORATIVA

Llevará logo bordado en las tapas de los bolsillos: trasero derecho y lateral derecho (como muestra el gráfico). El Isologo se ubicara centrado verticalmente y horizontalmente en la tapa.

**Bordado de alta densidad en puntadas, hilos de poliéster 100%, colores firmes.**

Ver colores y medidas en el grafico a continuación:



**Nota:** Solicitar a TRENES ARGENTINOS OPERACIONES tipología, color e información referente a Isologo.

**Nota:** Antes de iniciar la producción el confeccionista adjudicado deberá presentar para su aprobación una muestra del bordado requerido.

## IDENTIFICACION:

**PRENDA:** Deberá llevar la etiqueta donde conste la Marca, confeccionista, composición, talle, conservación y cualquier otra disposición legal vigente.

**MUESTRA PATRON:** Junto con la oferta del producto, el proveedor entregará una muestra, la misma será evaluada de acuerdo a la especificación y que quedará como patrón total de la entrega en caso de adjudicarse.

TRENES ARGENTINOS  
OPERACIONES

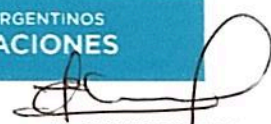
  
Lic. EDMUNDO M. MOCCIA  
SUBGERENTE  
HIGIENE, SEGURIDAD Y MEDIO AMBIENTE  
TRENES ARGENTINOS  
OPERACIONES

# Pantalón cargo - Seguridad

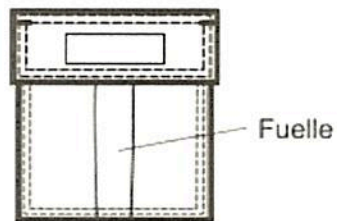
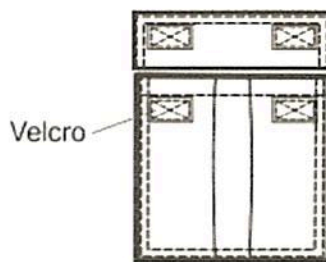
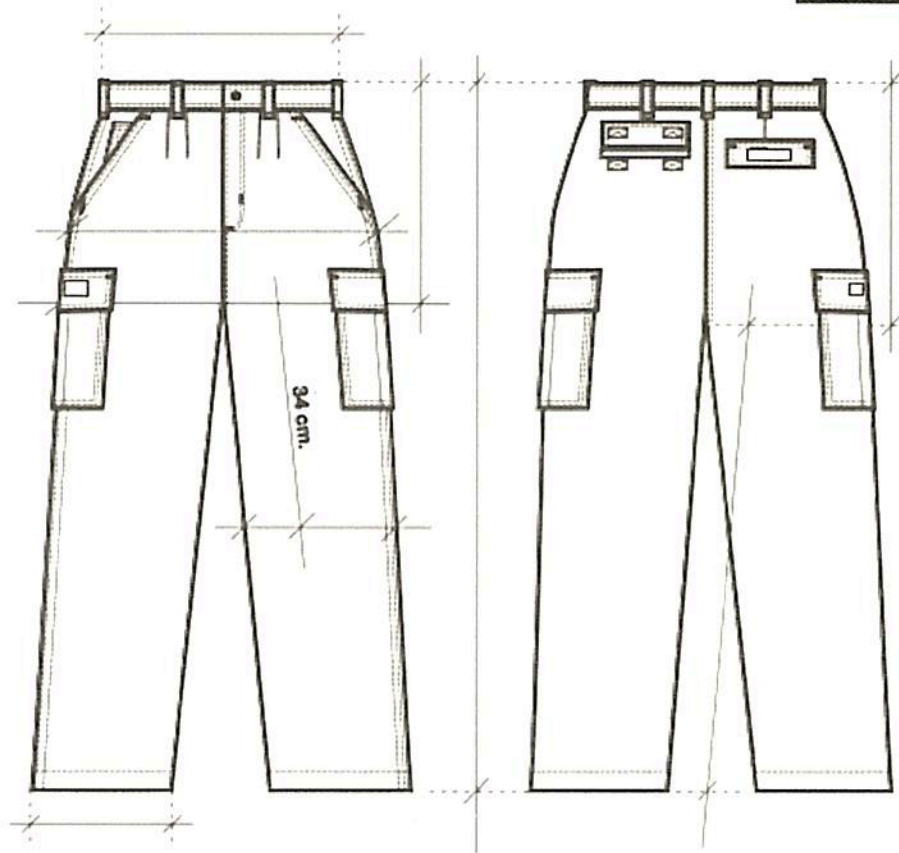
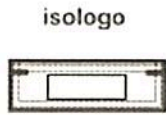
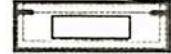



## TABLA DE MEDIDAS PANTALON MASCULINO

TALLES	36	38	40	42	44	46	48	50	52	T/CM
A. □ CINTURA	36	38	40	42	44	46	48	50	52	± 1
L. ENTREP.	82	82	82	82	82	82	82	82	82	± 1,5
LARGO TIRO	31	31,5	32	32,5	33	33,5	34	34,5	35	± 1
A. ¼ CADERA	54	56	58	60	62	64	66	68	70	± 1,5
A. ¼ MUSLO	32	33	34	35	36	37	38	39	40	± 1/2
A. ¼ RODILLA	24,5	25	25,5	26,5	27	27,5	28	28,5	29,5	± 1/2
A. □ BAJOS	23	23	23	24	24	24	24,5	24,5	24,5	± 1/2

## REFERENCIA DE MEDIDAS PARA TALLES MAYORES AL 54

TALLES	54	56	58	60	62	64	66	68	70	72	74	76	78	T/CM
A. □ CINTURA	54	56	58	60	62	64	66	68	70	72	74	76	78	± 1
L. ENTREP.	82	82	82	82	82	82	82	82	82	83	83	83	83	± 1,5
L. TIRO	35,5	36	36,5	37	37,5	38	38,5	39	39,5	40	40,5	41	41,5	± 1
A. ¼ CADERA	72	74	76	78	80	82	84	86	88	90	92	94	96	± 1,5
A. ¼ MUSLO	41	42	43	44	45	46	47	48	49	50	51	52	53	± 1/2
A. ¼ RODILLA	30	30,5	31	31,5	32	33	33,5	34	34,5	35	35,5	36	36,5	± 1/2
A. □ BAJOS	25	25	25	25	25,5	25,5	25,5	25,5	25,5	26	26	26	26	± 1/2

TRENES ARGENTINOS  
OPERACIONES

  
 Lic. EDMUNDO M. MOCCIA  
 SUBGERENTE  
 HIGIENE, SEGURIDAD Y MEDIO AMBIENTE  
 TRENES ARGENTINOS  
 OPERACIONES