

PLANTA DE ACCESO

Reparación y Limpieza de Cielorraso Existente + Pintura Latex Semimate Blanco
Desmante de Inst. Eléctrica y Luminaria

Reparación, Restauración y Puesta en Valor de Escaleras en Accesos

REFERENCIAS:	
	DEMOLICION Y PETIPO DE CIELORRASO
	REPARACION, RESTAURACION Y LIMPIEZA DE CIELOPPASO EXISTENTE + PINTURA LATEX SEMIMATE BLANCO; DESMONTE DE INSTALACION ELECTRICA Y LUMINARIAS
TODAS LAS ALTURAS SE DEBEN VERIFICAR EN OBRA	

SUPERFICIE TOTAL LOCAL 105m²

TRENES ARGENTINOS OPERACIONES Operadora Ferroviaria Sociedad del Estado Av. Dr. Ramos Mejía 1302, 4°, CABA (CP 1104) Argentina. Tel. (54-11) 3220-630 www.trenesargentinos.gob.ar		Ministerio de Transportes y Obras Públicas Presidencia de la Nación
EJECUTO	PUESTA EN VALOR INTEGRAL DE ESTACIÓN PLAZA CONSTITUCIÓN - LÍNEA ROCA PLANO DE DEMOLICION DE CIELORRASO - ACCESO AV. BRASIL OESTE	
PROYECTO	Ing. MARTIN DE BONY SUBGERENTE DE VIAS Y OBRAS OPERADORA FERROVIARIA SOCIEDAD DEL ESTADO	
APROBO	ESCALA 1/100 FECHA: 14/09/2016 LINEA: ROCA LA FIRMA SE RESERVA LA PROPIEDAD DE ESTE ELABORADO CON PROHIBICION DE REPRODUCIRLO O TRANSFERIRLO EN TODO O EN PARTE A OTRA FIRMA O PERSONA SIN SU PREVIA AUTORIZACION ESCRITA.	RAMAL: - GR-VO-ET-005-A01-PL36

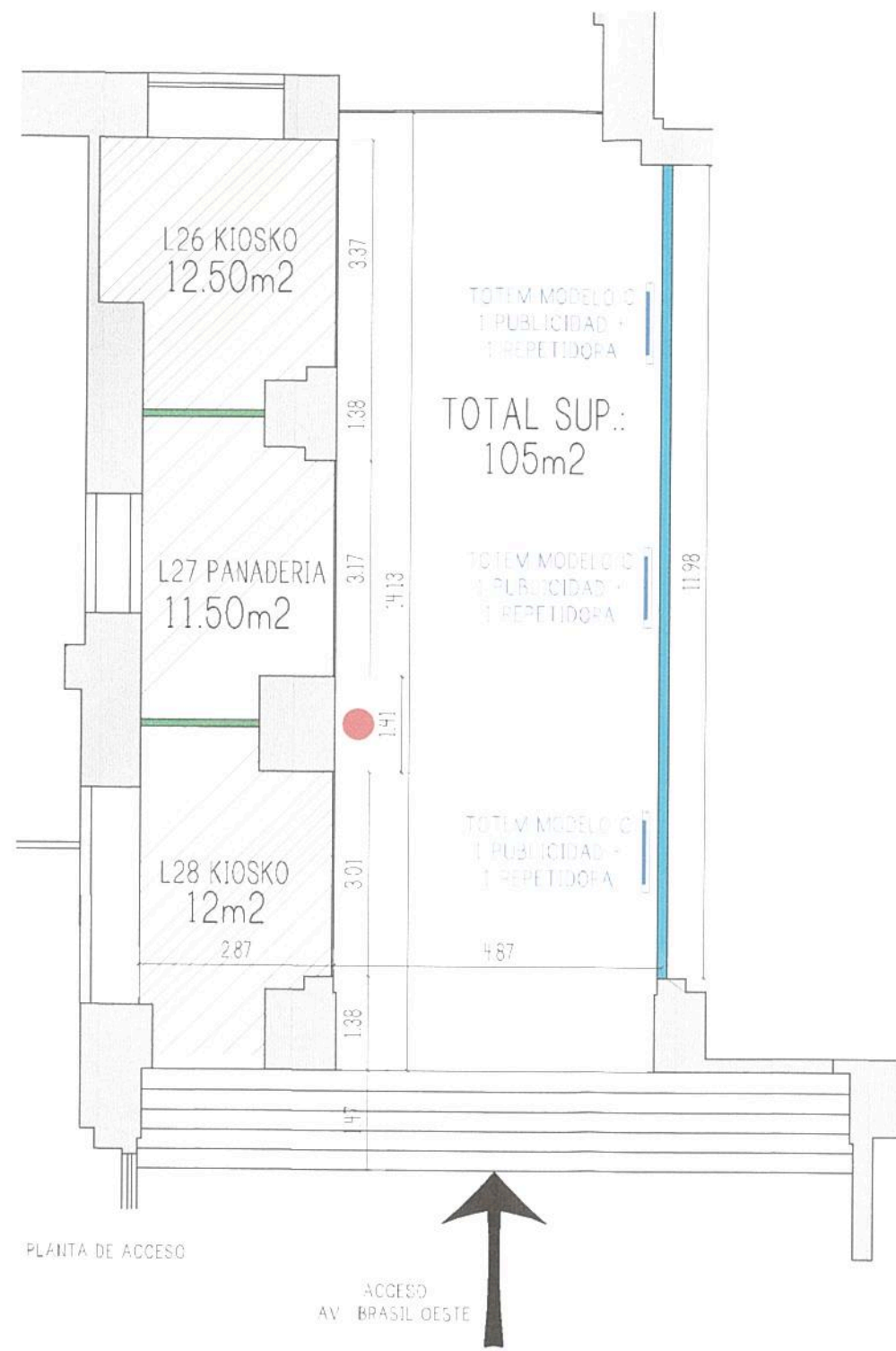

Construcción de tabique cementicio con placas tipo Superboard con buñas metalicas y molduras de cemento prefabricadas siguiendo la estética de la fachada.

Totems Modelo C 1 Publicidad + 1 Repetidora - cantidad 3u

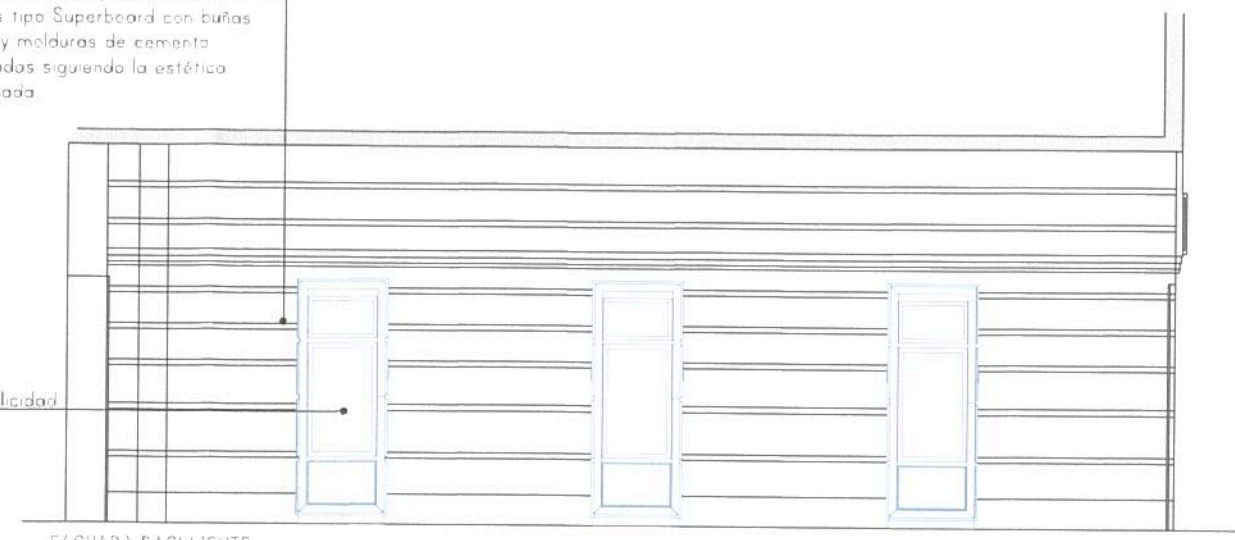

FACHADA BACKLIGHTS alturas a verificar en obra

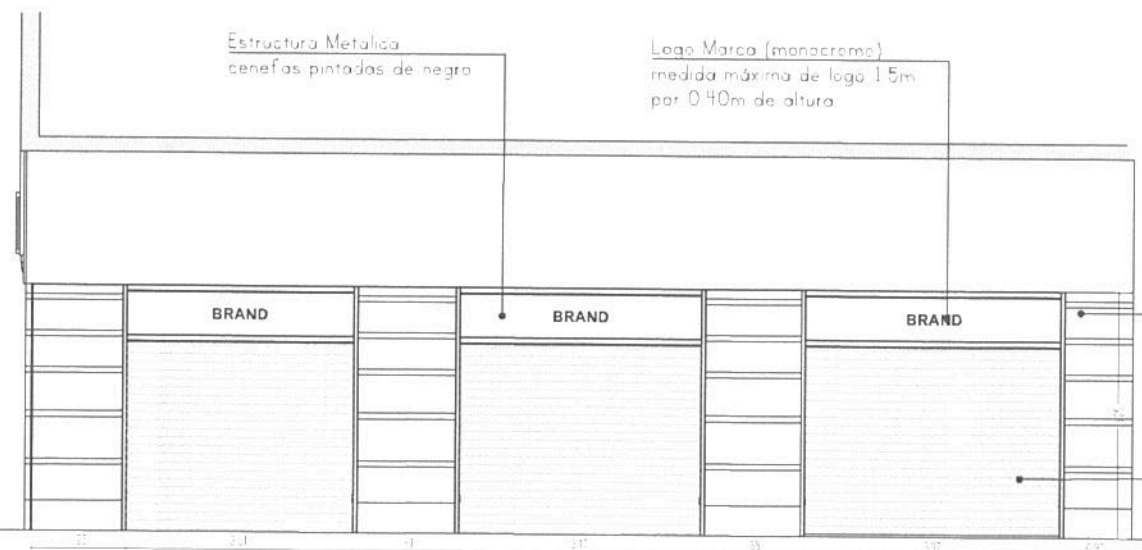

FACHADA LOCALES COMERCIALES alturas a verificar en obra

Construcción de tabique cementicio con placas tipo superboard con buñas metalicas y molduras de cemento prefabricadas siguiendo la estética de la fachada.

Locales Comerciales: cierre con cortina de enrollar microporforada

PLANTA DE ACCESO

ACCESO AV. BRASIL OESTE

REFERENCIAS	
	LOCAL COMERCIAL
	CONSTRUCCION DE TABIQUE CEMENTICIO CON PLACAS TIPO SUPERBOARD CON BUÑAS METALICAS Y MOLDURAS DE CEMENTO PREFABRICADAS SIGUIENDO LA ESTETICA DE LA FACHADA
	TABIQUE NUEVOS DE DURLOCK DIVISION LOCALES COMERCIALES
	CESTO BENITO Cantidad 1 por
	TOTEM MODELO C - CANTIDAD 3 1 PANTALLA PUBLICIDAD + 1 REPETIDORA
VER PROPUESTA DE ILUMINACION EN PLANOS CORRESPONDIENTES	
SUPERFICIE TOTAL LOCAL 105m²	

TRENES ARGENTINOS OPERACIONES

Operadora Ferroviaria Sociedad del Estado
Av. Dr. Ramos Mejia 1302, 4º, CABA (CP 1104)
Argentina. Tel. (54-11) 3220-630
www.trenesargentinos.gob.ar

Ministerio de Transporte
Presidencia de la Nación

EJECUTO	DESCRIPCION
PROYECTO	PUESTA EN VALOR INTEGRAL DE ESTACION PLAZA CONSTITUCION - LINEA ROCA LAYOUT GENERAL - ACCESO AV. BRASIL OESTE
APROBO	ESCALA 1/100 FECHA: 14/09/2016 LINEA: ROCA RAMAL: - PLANO TP TPB GR-VO-ET-005-A01-PL37

Ing. Miguel Eduardo Fernández
GERENTE DE INGENIERIA
OPERADORA FERROVIARIA SOCIEDAD DEL ESTADO

Ing. MARTIN DE BONY
SUBGERENTE DE VIAS Y OBRAS
OPERADORA FERROVIARIA SOCIEDAD DEL ESTADO



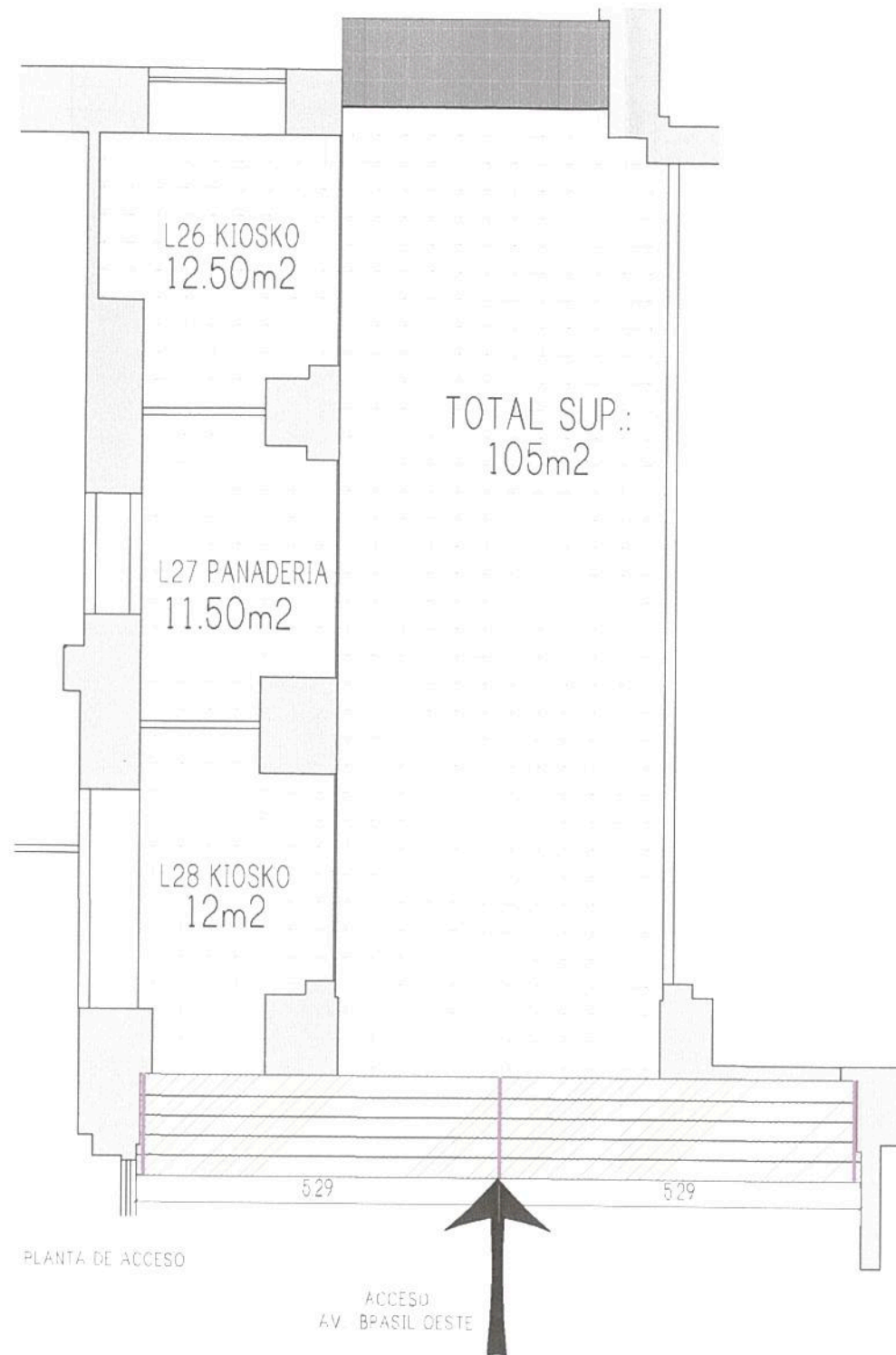

REFERENCIAS
SOLADO EN ACCESO A INTERVENIR SE REEMPLAZA POR PLACAS GRANITICAS MONOCAPA PULIDA PREMIUM 40X40 (COLOR A DEFINIR) CANTIDAD 105 mts ²
NUEVO PASAMANOS CON APOYOS DE ACERO INOXIDABLE PARA EVITAR EL OXIDO DEL MATERIAL SOBRE EL PISO Y PINTURA ANTIOXIDO

SUPERFICIE TOTAL LOCAL 105m²

TRENES ARGENTINOS OPERACIONES Operadora Ferroviaria Sociedad del Estado Av. Dr. Ramos Mejia 1302, 4°, CABA (CP 1104) Argentina. Tel. (54-11) 3220-630 www.trenesargentinos.gob.ar		 Ministerio de Transportes y Obras Públicas Presidencia de la Nación
DESCRIPCION PUESTA EN VALOR INTEGRAL DE ESTACION PLAZA CONSTITUCION - LINEA ROCA PLANO DE SOLADOS - ACCESO AV. BRASIL OESTE		ing. Miguel Eduardo Fernández GERENTE DE INGENIERIA OPERADORA FERROVIARIA SOCIEDAD DEL ESTADO ing. MARTIN DE BONY SUBGERENTE DE VIAS Y OBRAS OPERADORA FERROVIARIA SOCIEDAD DEL ESTADO
EJECUTO		
PROYECTO		
APROBO	ESCALA 1/100 FECHA: 14/09/2016 LINEA: ROCA RAMAL: - SOCIEDAD DEL ESTADO LA FIRMA SE RESERVA LA PROPIEDAD DE ESTE ELABORADO CON PROHIBICION DE REPRODUCIRLO O TRANSFERIRLO EN TODO O EN PARTE A OTRA FIRMA O PERSONA SIN SU PREVIA AUTORIZACION ESCRITA. PLANO TP TPB	GR-VO-ET-005-A01-PL38

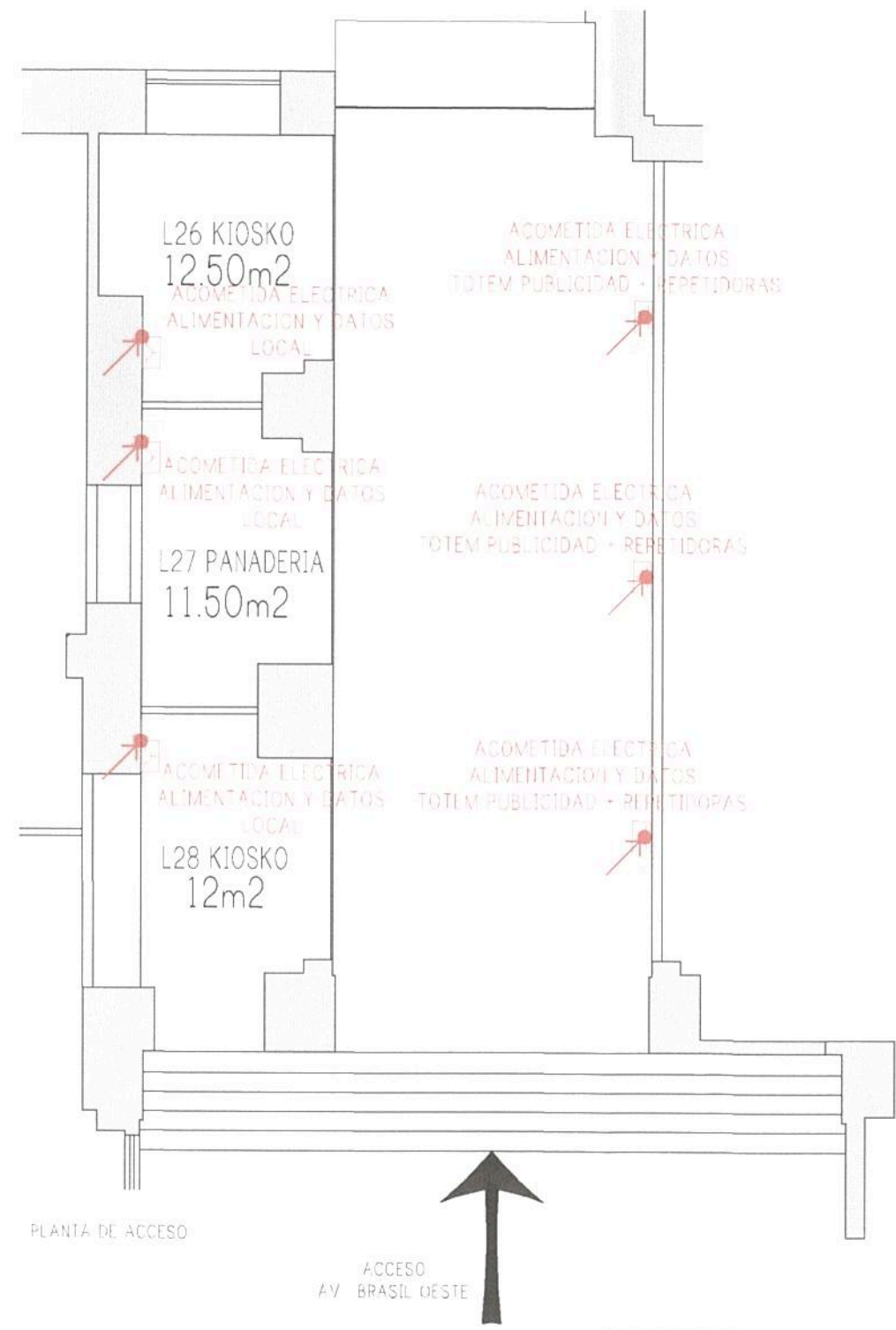

REFERENCIAS	
	ACOMETIDA ELECTRICA
	ALIMENTACION TOMAS DE PARED
	ALIMENTACION DATOS

SUPERFICIE TOTAL LOCAL 105m²

TRENES ARGENTINOS OPERACIONES Operadora Ferroviaria Sociedad del Estado Av. Dr. Ramos Mejía 1302, 4º, CABA (CP 1104) Argentina. Tel. (54-11) 3220-630 www.trenesargentinos.gob.ar		 Ministerio de Transportes y Obras Públicas Presidencia de la Nación
DESCRIPCION PUESTA EN VALOR INTEGRAL DE ESTACIÓN PLAZA CONSTITUCIÓN - LINEA ROCA PLANO DE ACOMETIDAS - ACCESO AV BRASIL OESTE		ing. Miguel Eduardo Fernández GERENTE DE INGENIERIA OPERADORA FERROVIARIA SOCIEDAD DEL ESTADO
EJECUTO		
PROYECTO		
APROBO	ESCALA 1/100 FECHA: 14/09/2016 LINEA: ROCA RAMAL: - LA FIRMA SE RESERVA LA PROPIEDAD DE ESTE ELABORADO CON PROHIBICION DE REPRODUCIRLO O TRANSFERIRLO EN TODO O EN PARTE A OTRA FIRMA O PERSONA SIN SU PREVIA AUTORIZACION ESCRITA.	ing. MARTIN DE BONY SUBGERENTE DE VIAS Y OBRAS OPERADORA FERROVIARIA SOCIEDAD DEL ESTADO
	PLANO TP TPB GR-VO-ET-005-A01-PL39	REVISION

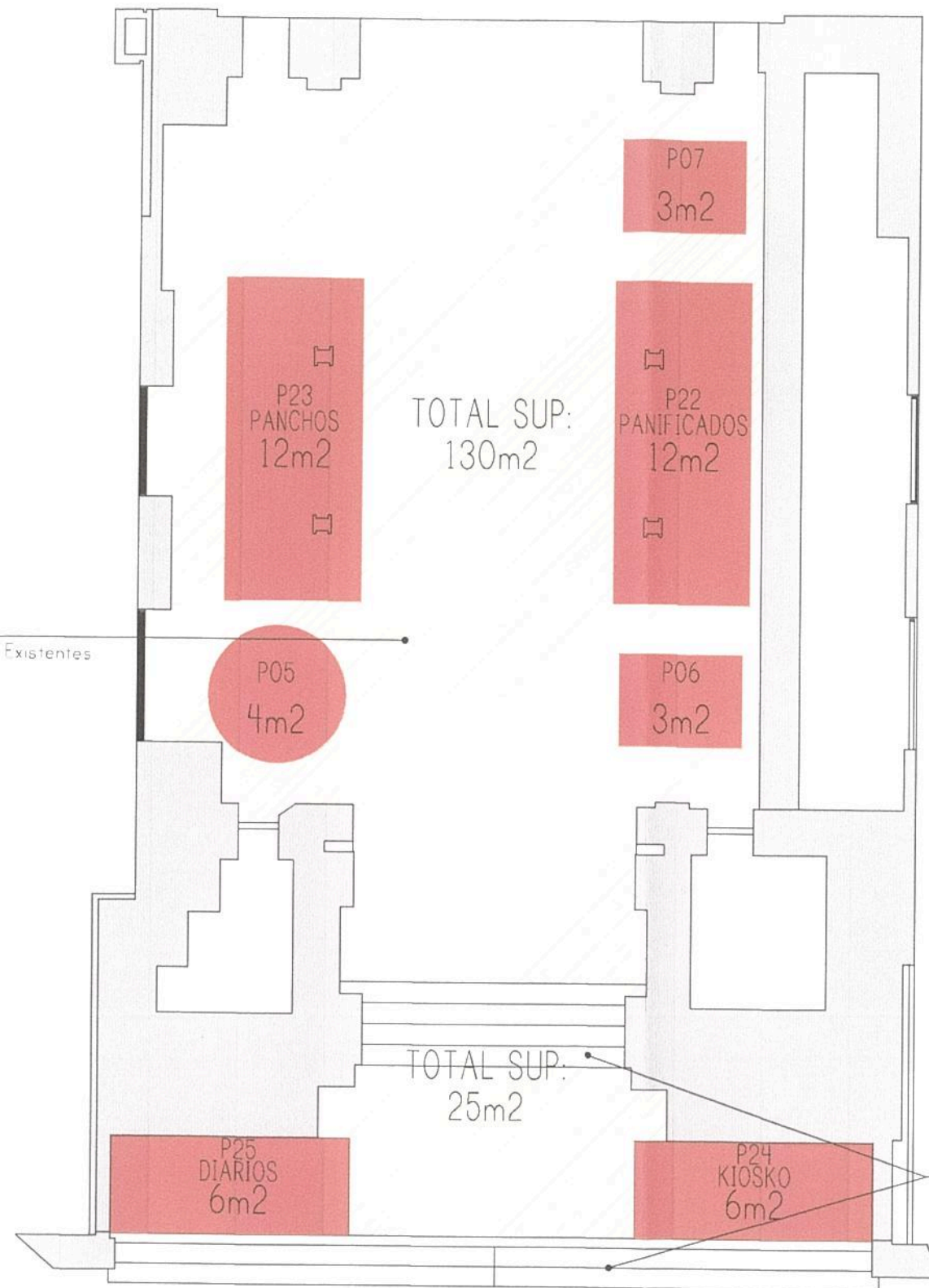

Recuperación de Acceso
Se Desmontaran los Locales Existentes
La inst. Eléctrica, Cielorraso

Reparación, Restauración y
Puesta en Valor de Escaleras
en Accesos. El solado será
granito gris mora de 4cm de
espesor con fresado
antideslizante

PLANTA DE ACCESO
ACCESO
AV. BRASIL PRINCIPAL CENTRAL

REFERENCIAS	
	DEMOLICION Y RETIRO DE LOCALES COMERCIALES, CARPINTERIAS
	SOLADO A RETIRAR Será reemplazado por nuevo solado según plano de solados PB

SUPERFICIE HALL: 130m²
SUPERFICIE HALL: 25m²
SUPERFICIE TOTAL LOCAL: 155m²

TRENES ARGENTINOS OPERACIONES

Operadora Ferroviaria Sociedad del Estado
Av. Dr. Ramos Mejía 1302, 4º, CABA (CP 1104)
Argentina. Tel. (54-11) 3220-630
www.trenesargentinos.gob.ar

Ministerio de Transporte
Presidencia de la Nación

ing. Miguel Eduardo Hernández
GERENTE DE INGENIERIA
OPERADORA FERROVIARIA
SOCIEDAD DEL ESTADO

DESCRIPCION	
EJECUTO	PUESTA EN VALOR INTEGRAL DE ESTACION PLAZA CONSTITUCION - LINEA ROCA PLANO DE DEMOLICION - ACCESO AV. BRASIL PRINCIPAL CENTRAL
PROYECTO	ing. MARTIN DE BONY URGERENTE DE VIAS Y OBRAS OPERADORA FERROVIARIA SOCIEDAD DEL ESTADO
APROBO	ESCALA 1/100 FECHA: 14/09/2016 LINEA: ROCA RAMAL: -
LA FIRMA SE RESERVA LA PROPIEDAD DE ESTE ELABORADO CON PROHIBICION DE REPRODUCIRLO O TRANSFERIRLO EN TODO O EN PARTE A OTRA FIRMA O PERSONA SIN SU PREVIA AUTORIZACION ESCRITA.	
PLANO TP TPB	GR-VO-ET-005-A01-PL40



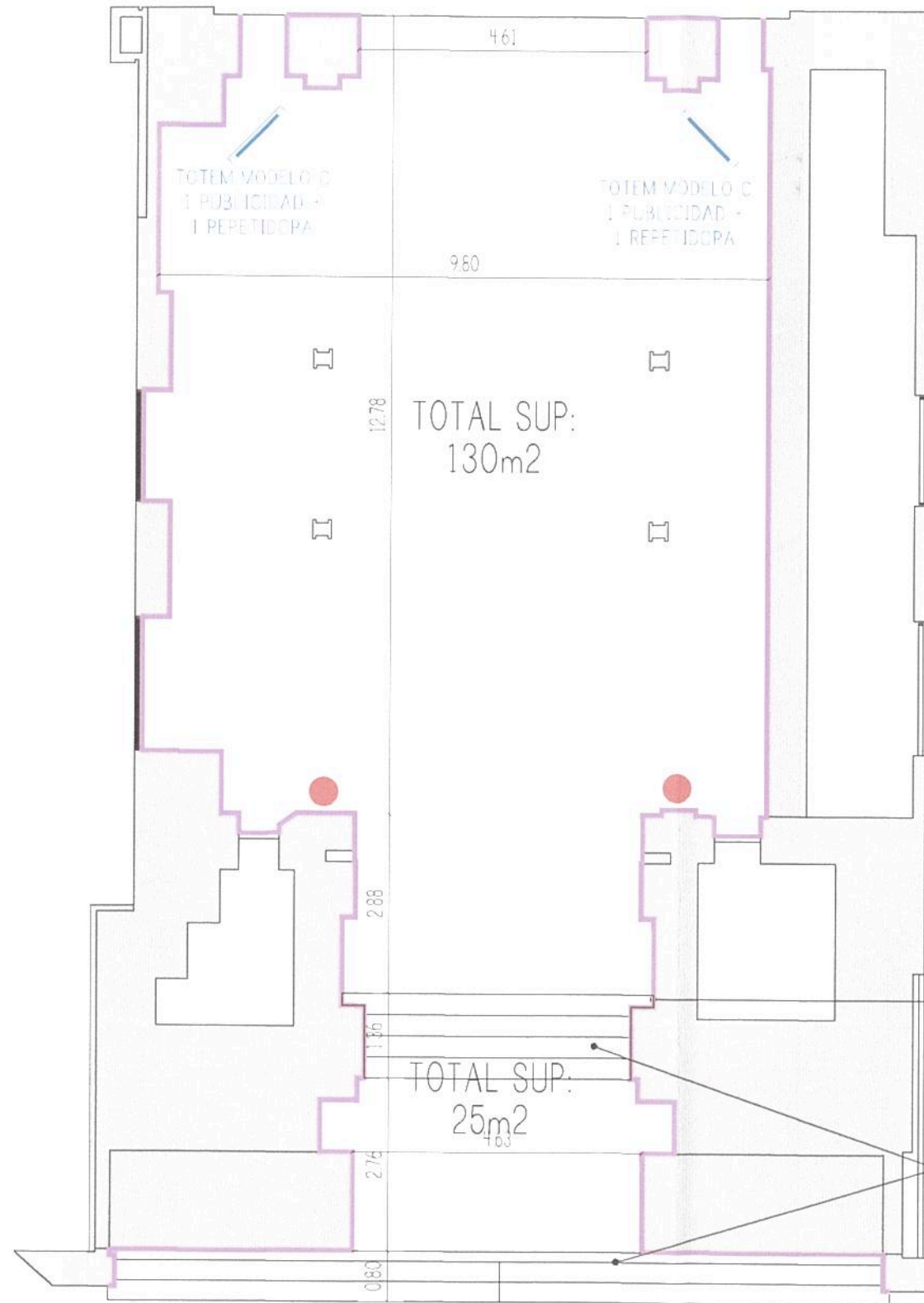

Restauración de Revoque Existente en Muros, Escaleras. Se realizará cateo de color para obtener original.

Reparación, Restauración y Puesta en Valor de Escaleras en Accesos. El solado será granito gris mara de 4cm de espesor con fresado antideslizante.

PLANTA DE ACCESO
ACCESO
AV. BRASIL PRINCIPAL CENTRAL

REFERENCIAS	
	TOTEM MODELO C - CANTIDAD 2 1 PANTALLA PUBLICIDAD - 1 REPETIDORA
	CESTO BENITO Cantidad 2 pares
	VER PROPUESTA DE ILUMINACION EN PLANOS CORRESPONDIENTES
	RESTAURACION Y PUESTA EN VALOR DE REVOQUES Y MURIS EXISTENTES SE REALIZARA CATEO DE COLOR PARA OBTENER ORIGINAL

SUPERFICIE HALL 130m ²
SUPERFICIE HALL 25m ²
SUPERFICIE TOTAL LOCAL 155m ²

TRENES ARGENTINOS OPERACIONES

Operadora Ferroviaria Sociedad del Estado
Av. Dr. Ramos Mejía 1302, 4°, CABA (CP 1104)
Argentina. Tel. (54-11) 3220-630
www.trenesargentinos.gob.ar

Ministerio de Transportes y Obras Públicas
Presidencia de la Nación

EJECUTO	DESCRIPCION			
PROYECTO	PUESTA EN VALOR INTEGRAL DE ESTACIÓN PLAZA CONSTITUCIÓN - LÍNEA ROCA LAYOUT GENERAL - ACCESO AV. BRASIL PRINCIPAL CENTRAL			
APROBO	ESCALA 1/100	FECHA: 14/09/2016	LÍNEA: ROCA	RAMAL: -
LA FIRMA SE RESERVA LA PROPIEDAD DE ESTE ELABORADO CON PROHIBICION DE REPRODUCIRLO O TRANSFERIRLO EN TODO O EN PARTE A OTRA FIRMA O PERSONA SIN SU PREVIA AUTORIZACION ESCRITA.		PLANO TP TPB	GR-VO-ET-005-A01-PL41	

ing. Miguel Eduardo Fernández
GERENTE DE INGENIERIA
OPERADORA FERROVIARIA
SOCIEDAD DEL ESTADO

ing. MARTIN DE BONY
SUBGERENTE DE VIAS Y OBRAS
OPERADORA FERROVIARIA
SOCIEDAD DEL ESTADO



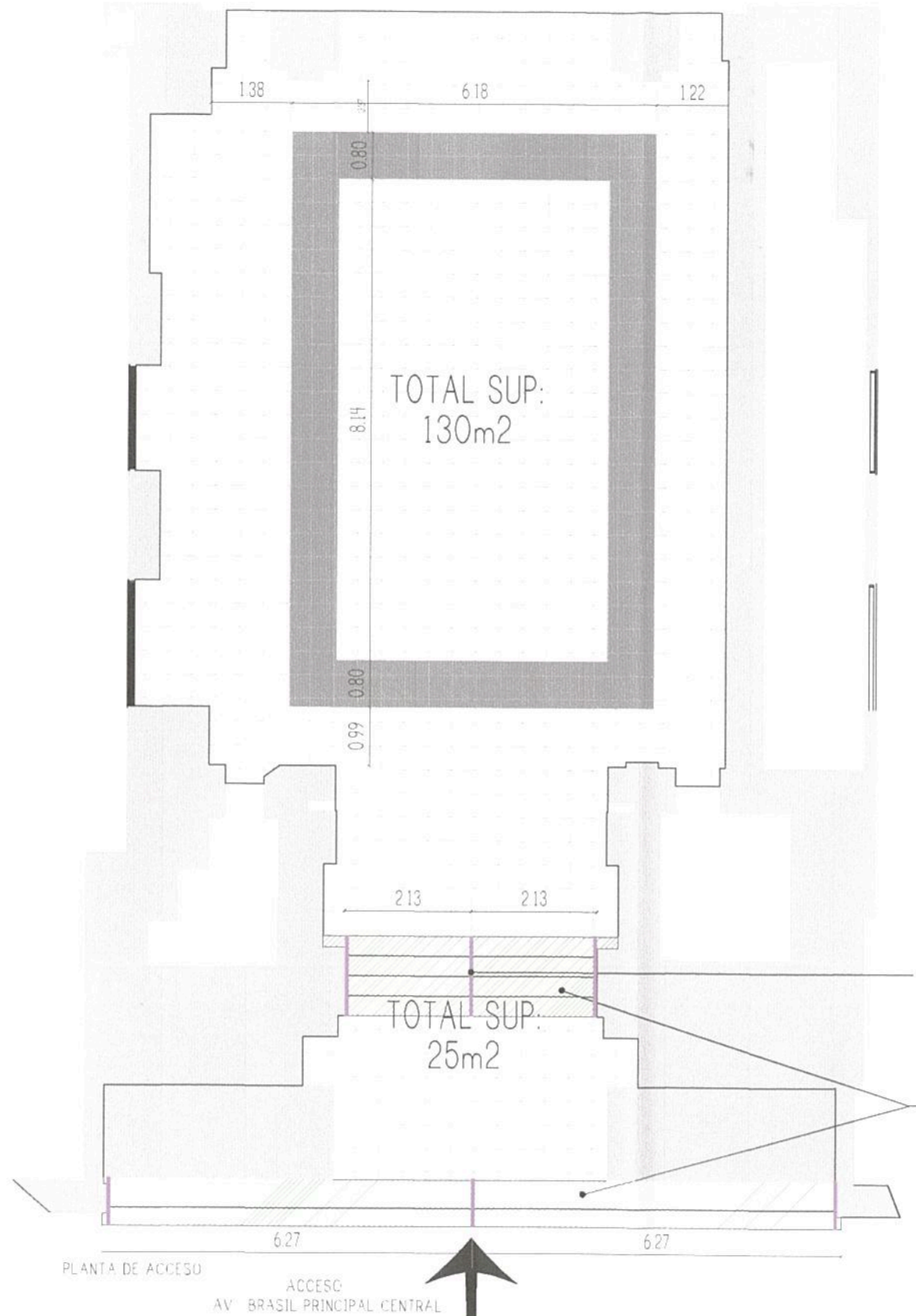

REFERENCIAS	
	SOLADO EN ACCESO A INTERVENIR SE REEMPLAZA POR PLACAS GRANITICAS MONOCAPA PULIDA PREMIUM 40X40 (COLOR A DEFINIR) CANTIDAD 155 m ²
	GUARDA DE SOLADO NUEVA PLACAS GRANITICAS MONOCAPA PULIDA PREMIUM 40X40 (COLOR A DEFINIR)
	REPARACION, RESTAURACION Y PUESTA EN VALOR DE ESCALERAS EN ACCESOS SOLADO GRANITO GRIS MARA 4cm DE ESPESOR CON FRESADO ANTIDESLIZANTE
	NUEVO PASAMANOS CON APOYOS DE ACERO INOXIDABLE PARA EVITAR EL OXIDO DEL MATERIAL SOBRE EL PISO Y PINTURA ANTIOXIDO

SUPERFICIE HALL 130m²
 SUPERFICIE HALL 25m²
 SUPERFICIE TOTAL LOCAL 155m²

TRENES ARGENTINOS OPERACIONES

Operadora Ferroviaria Sociedad del Estado
 Av. Dr. Ramos Mejia 1302, 4°, CABA (CP 1104)
 Argentina. Tel. (54-11) 3220-630
 www.trenesargentinos.gob.ar

Ministerio de Transporte
 Presidencia de la Nación

Ing. Miguel Eduardo Fernández
 GERENTE DE INGENIERIA
 OPERADORA FERROVIARIA
 SOCIEDAD DEL ESTADO

EJECUTO	PUESTA EN VALOR INTEGRAL DE ESTACION PLAZA CONSTITUCION - LINEA ROCA			
PROYECTO	PLANO DE SOLADOS ACCESO AV BRASIL PRINCIPAL CENTRAL			
APROBO	ESCALA 1/100	FECHA: 14/09/2016	LINEA: ROCA	RAMAL: - SOCIEDAD DEL ESTADO
LA FIRMA SE RESERVA LA PROPIEDAD DE ESTE ELABORADO CON PROHIBICION DE REPRODUCIRLO O TRANSFERIRLO EN TODO O EN PARTE A OTRA FIRMA O PERSONA SIN SU PREVIA AUTORIZACION ESCRITA.		PLANO TP TPB	GR-VO-ET-005-A01-PL42	

Ing. MARTIN DE BONY
 SUBGERENTE DE VIAS Y OBRAS
 OPERADORA FERROVIARIA
 SOCIEDAD DEL ESTADO



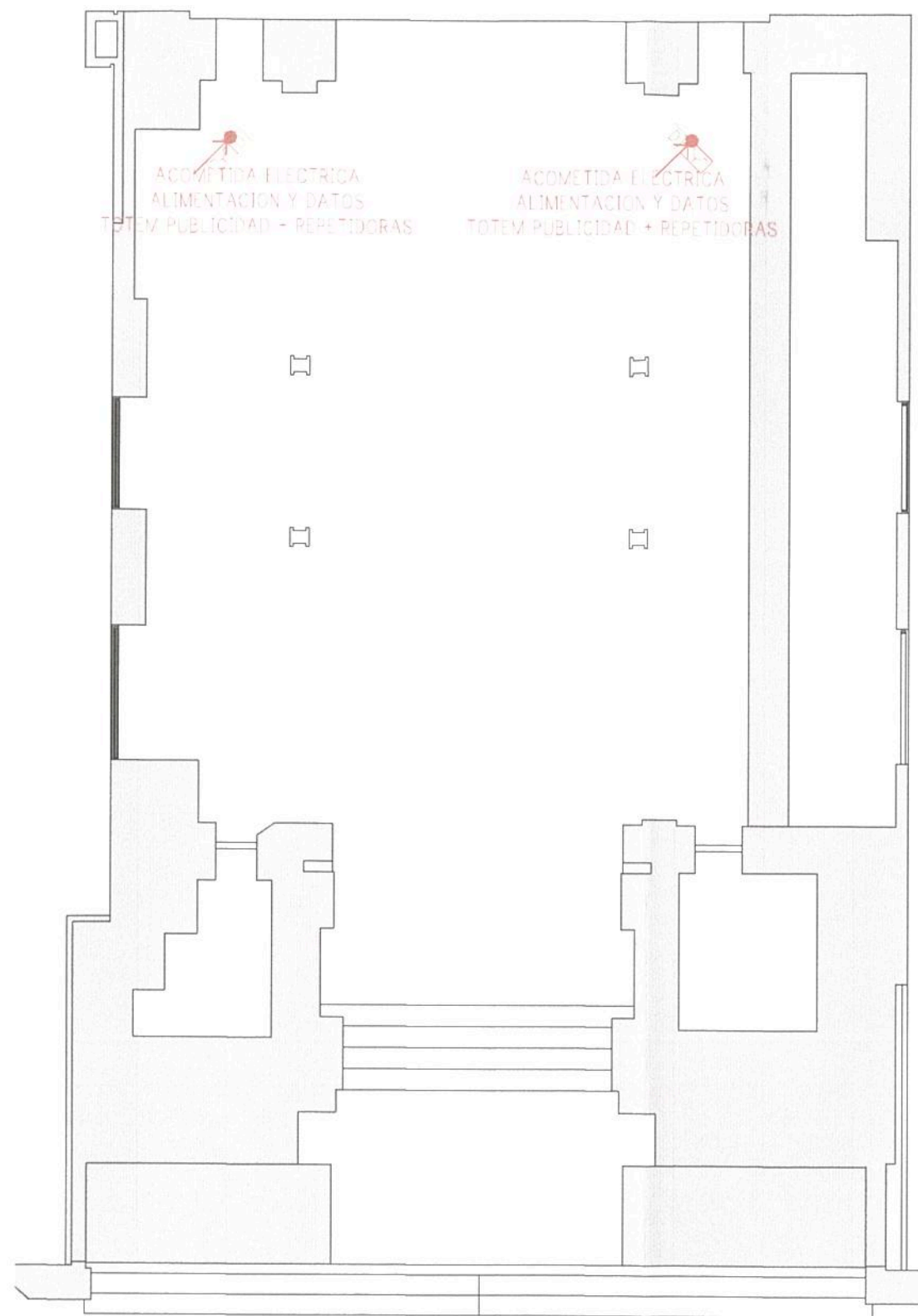

PLANTA DE ACCESO

ACCESO
AV. BRASIL PRINCIPAL CENTRAL



REFERENCIAS	
	ACOMETIDA ELECTRICA
	ALIMENTACION TOMAS DE PARED
	ALIMENTACION DATOS

TRENES ARGENTINOS OPERACIONES

Operadora Ferroviaria Sociedad del Estado
Av. Dr. Ramos Mejía 1302, 4°, CABA (CP 1104)
Argentina. Tel. (54-11) 3220-630
www.trenesargentinos.gob.ar

**Ministerio de Transporte
Presidencia de la Nación**

ing. Miguel Eduardo Fernández
GERENTE DE INGENIERIA
OPERADORA FERROVIARIA
SOCIEDAD DEL ESTADO

EJECUTO	DESCRIPCION			
PROYECTO	PUESTA EN VALOR INTEGRAL DE ESTACIÓN PLAZA CONSTITUCIÓN - LÍNEA ROCA PLANO DE ACOMETIDAS ACCESO AV. BRASIL PRINCIPAL CENTRAL			
APROBO	ESCALA 1/100	FECHA: 14/09/2016	LÍNEA: ROCA	RAMAL: - SOCIEDAD DEL ESTADO
LA FIRMA SE RESERVA LA PROPIEDAD DE ESTE ELABORADO CON PROHIBICIÓN DE REPRODUCIRLO O TRANSFERIRLO EN TODO O EN PARTE A OTRA FIRMA O PERSONA SIN SU PREVIA AUTORIZACIÓN ESCRITA.		PLANO TP TPB	GR-VO-ET-005-A01-PL43	

ing. MARTIN DE BONY
SUBGERENTE DE VIAS Y OBRAS
OPERADORA FERROVIARIA
SOCIEDAD DEL ESTADO

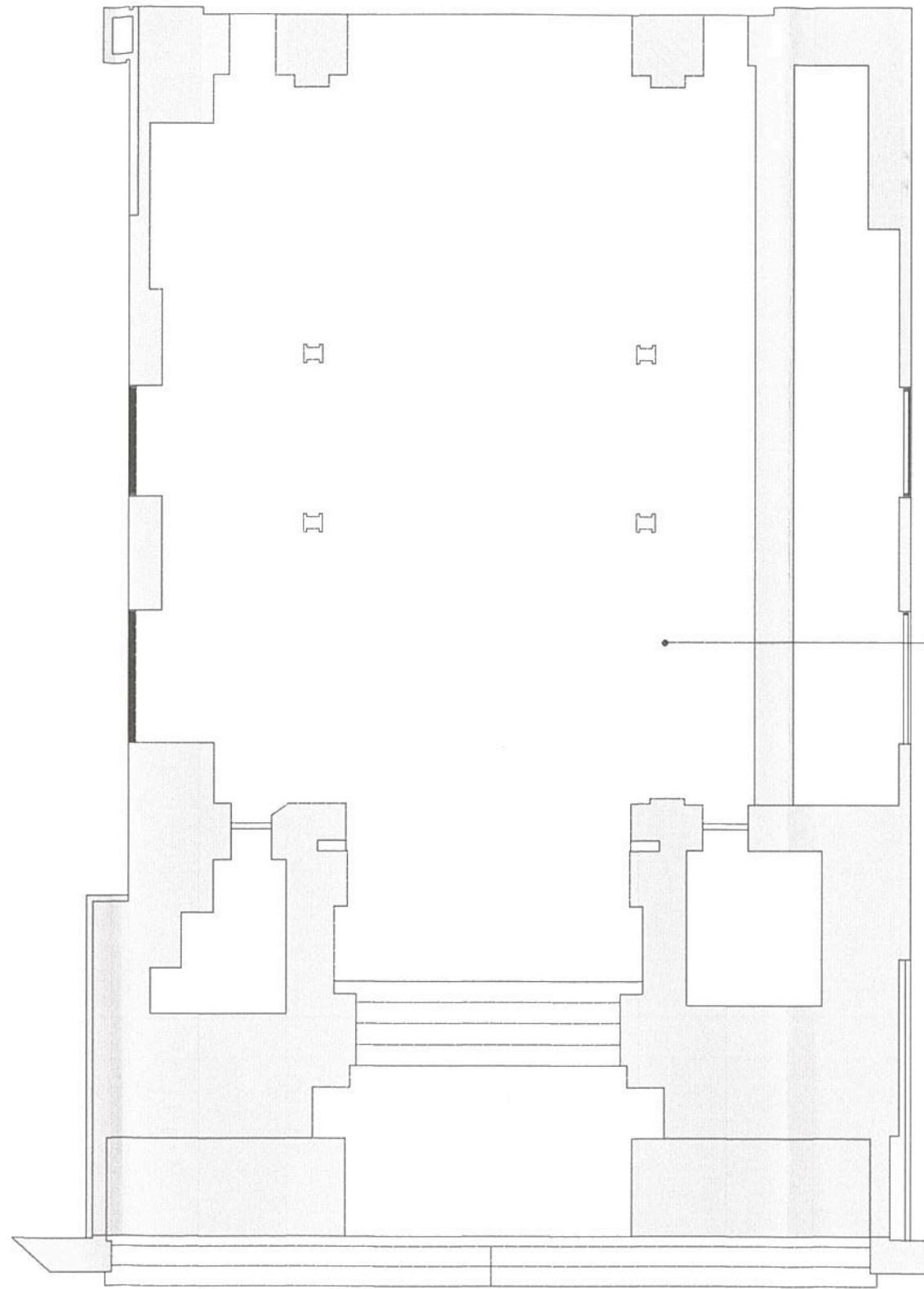

Reparación y limpieza de cielorraso
 Existente + Pintura latex semimate blanco
 Desmonte de instalación eléctrica e iluminación

PLANTA DE ACCESO
 ACCESO
 AV. BRASIL PRINCIPAL CENTRAL



REFERENCIAS	
<input type="checkbox"/>	CIELORRASO A REPARAR SE LIMPIARÁ Y PINTARÁ CON LATEX SEMIMATE BLANCO SE DESMONTARÁ LA INSTALACIÓN ELÉCTRICA E ILUMINACIÓN

SUPERFICIE HALL 130m²
 SUPERFICIE HALL 25m²
 SUPERFICIE TOTAL LOCAL 155m²

TRENES ARGENTINOS OPERACIONES		Operadora Ferroviaria Sociedad del Estado Av. Dr. Ramos Mejía 1302, 4°, CABA (CP 1104) Argentina. Tel. (54-11) 3220-630 www.trenesargentinos.gob.ar		 Ministerio de Transporte Presidencia de la Nación	
EJECUTO		DESCRIPCIÓN PUESTA EN VALOR INTEGRAL DE ESTACIÓN PLAZA CONSTITUCIÓN - LÍNEA ROCA PLANO DE RESTAURACIÓN CIELORRASO Y MUROS EXISTENTES - ACCESO AV. BRASIL PRINCIPAL CENTRAL			
PROYECTO		ESCALA 1/100		FECHA: 14/09/2016	LÍNEA: ROCA
APROBO		LA FIRMA SE RESERVA LA PROPIEDAD DE ESTE ELABORADO CON PROHIBICIÓN DE REPRODUCIRLO O TRANSFERIRLO EN TODO O EN PARTE A OTRA FIRMA O PERSONA SIN SU PREVIA AUTORIZACIÓN ESCRITA.		PLANO TP TPB	RAMAL: - SOCIEDAD DEL ESTADO
					Ing. Miguel Eduardo Fernández GERENTE DE INGENIERÍA OPERADORA FERROVIARIA SOCIEDAD DEL ESTADO Ing. MARTIN DE BONY SUBGERENTE DE VIAS Y OBRAS OPERADORA FERROVIARIA SOCIEDAD DEL ESTADO
					GR-VO-ET-005-A01-PL44

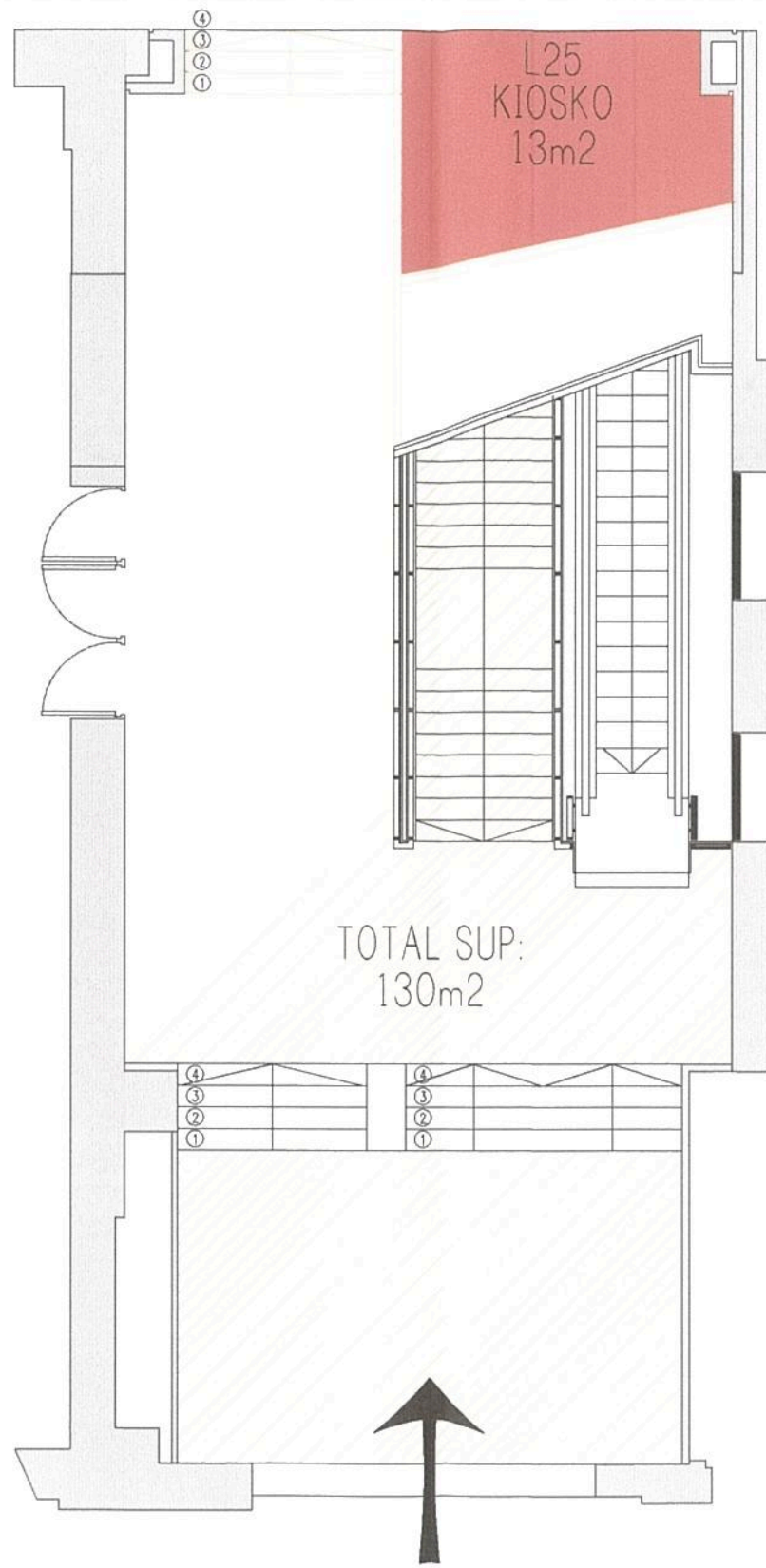

PLANTA DE ACCESO

ACCESO
AV. BRASIL SUBTE ESTE

REFERENCIAS	
	DEMOLICION Y RETIRO DE LOCALES COMERCIALES, CARPINTERIAS
	SOLADO A RETIRAR Sera reemplazado por nuevo solado según plano de solados PB

SUPERFICIE ACC ESTE 130m2
SUPERFICIE ACC OESTE 116m2

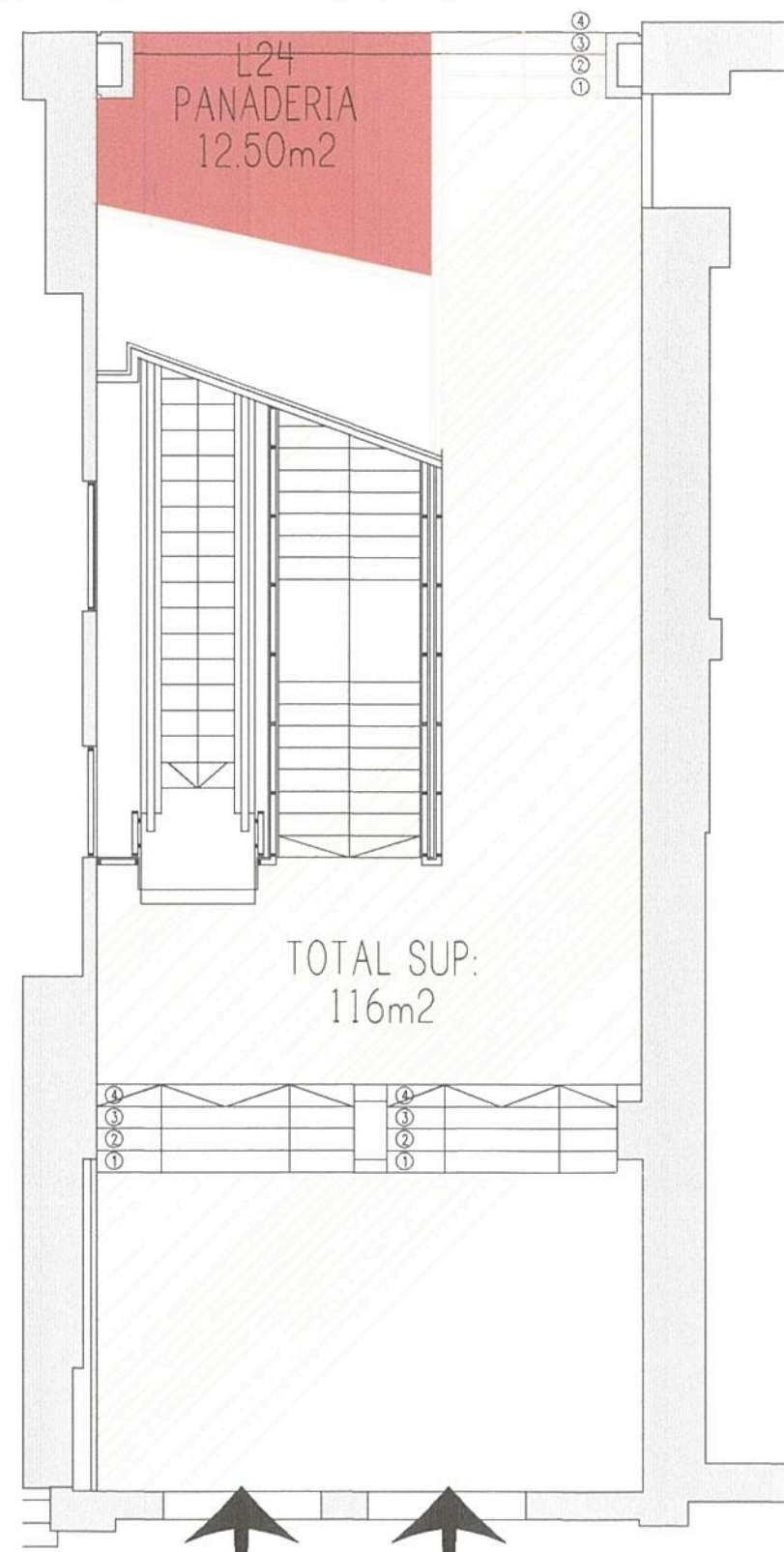

PLANTA DE ACCESO

ACCESO
AV. BRASIL SUBTE OESTE



ing. Miguel Eduardo Fernández
GERENTE DE INGENIERIA
OPERADORA FERROVIARIA
SOCIEDAD DEL ESTADO

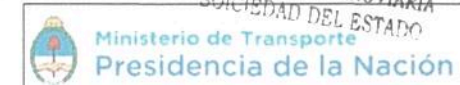

TRENES ARGENTINOS
OPERACIONES

Operadora Ferroviaria Sociedad del Estado
Av. Dr. Ramos Mejía 1302, 4º, CABA (CP 1104)
Argentina. Tel. (54-11) 3220-630
www.trenesargentinos.gob.ar

EJECUTO		DESCRIPCION	
		PUESTA EN VALOR INTEGRAL DE ESTACION PLAZA CONSTITUCION - LINEA ROCA PLANO DE DEMOLICION - ACCESO AV. BRASIL SUBTE ESTE Y OESTE	
PROYECTO	ESCALA 1/100	FECHA: 14/09/2016	LINEA: ROCA
APROBO	LA FIRMA SE RESERVA LA PROPIEDAD DE ESTE ELABORADO CON PROHIBICION DE REPRODUCIRLO O TRANSFERIRLO EN TODO O EN PARTE A OTRA FIRMA O PERSONA SIN SU PREVIA AUTORIZACION ESCRITA.		PLANO TPB
		RAMAL: -	SOCIEDAD DEL ESTADO
		GR-VO-ET-005-A01-PL45	

ing. MARTIN DE BONY
SUBGERENTE DE VIAS Y OBRAS
OPERADORA FERROVIARIA
SOCIEDAD DEL ESTADO



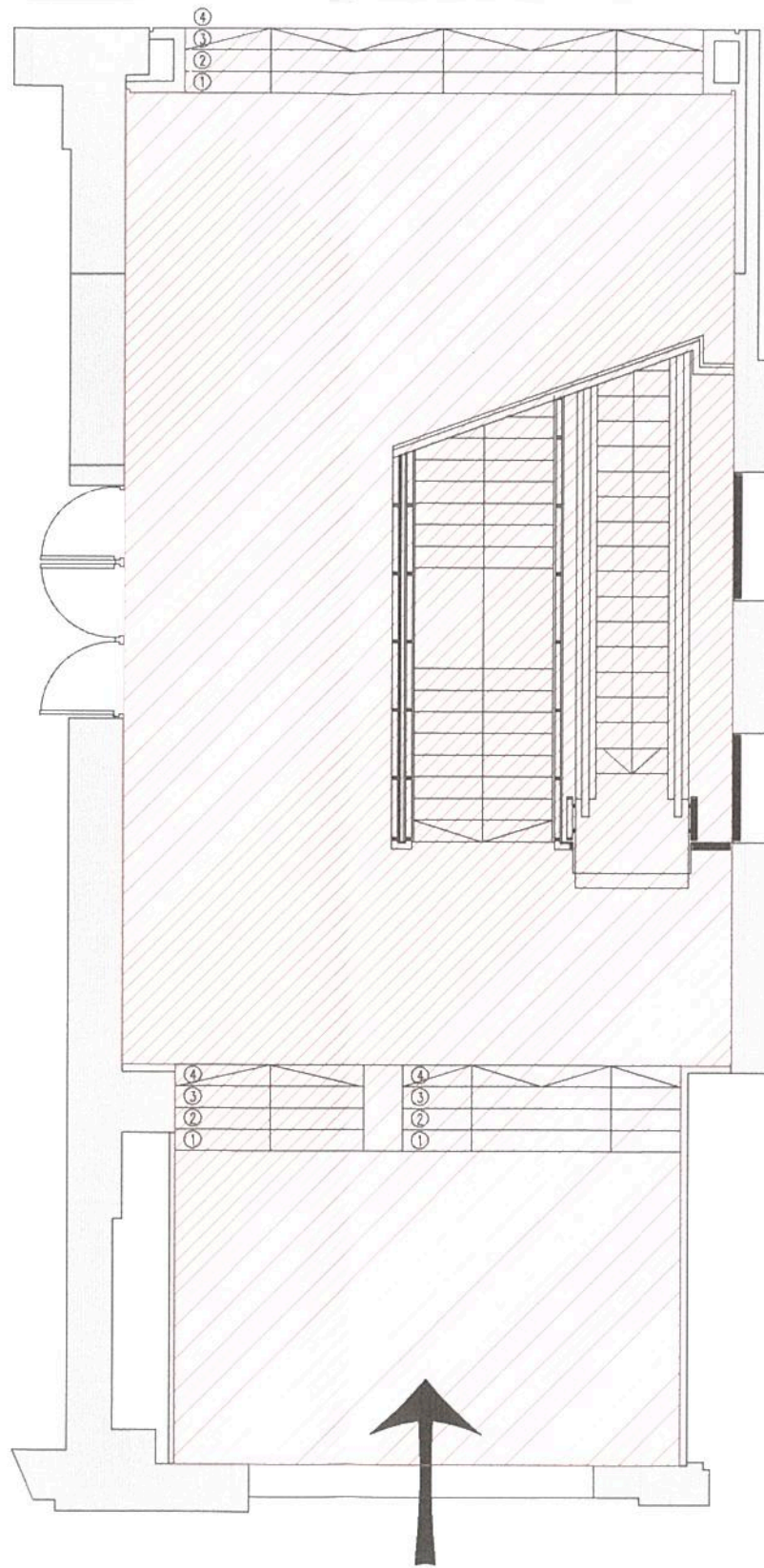

PLANTA DE ACCESO

ACCESO
AV. BRASIL SUBTE ESTE

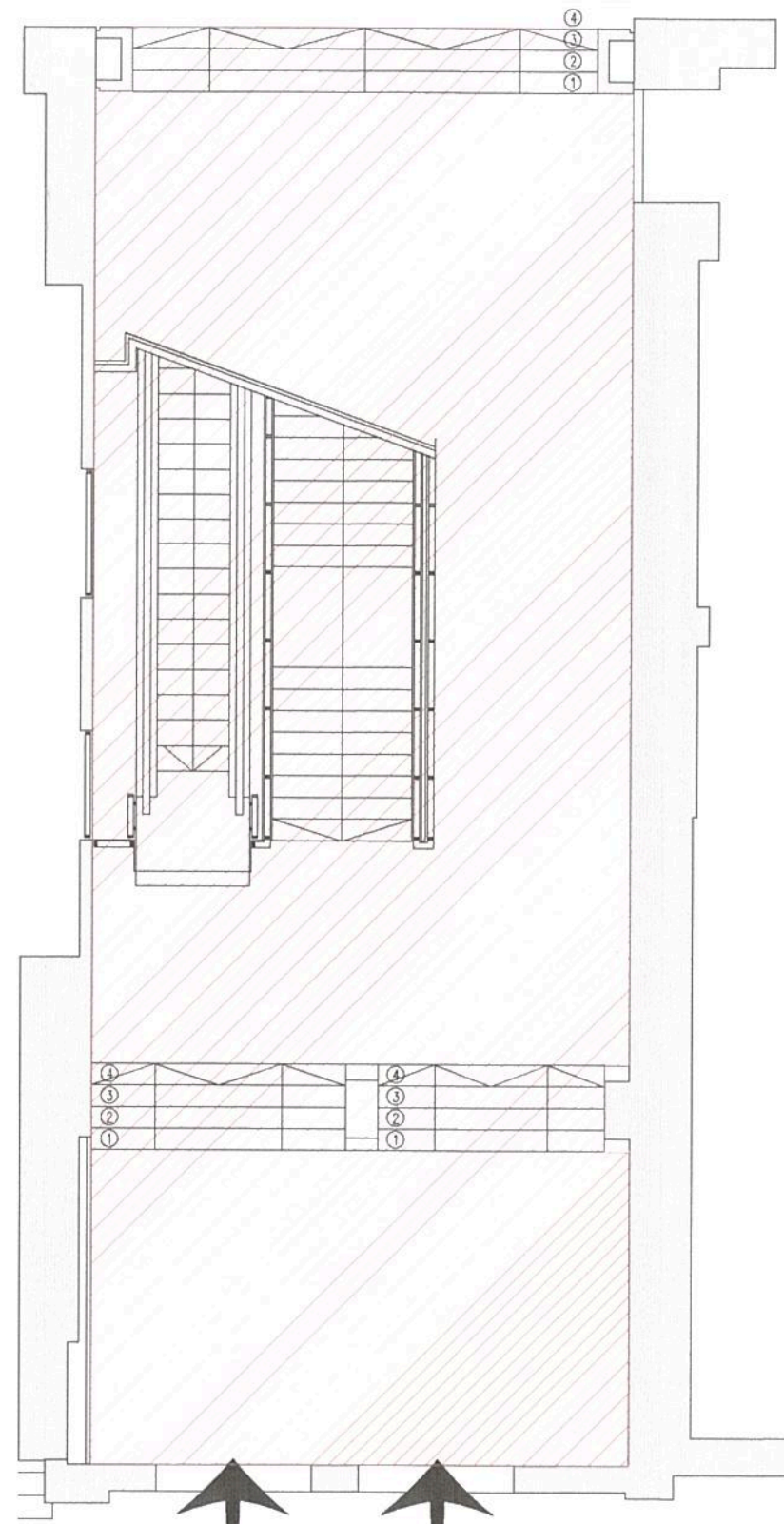

PLANTA DE ACCESO

ACCESO
AV. BRASIL SUBTE OESTE



REFERENCIAS	
<input type="checkbox"/>	DEMOLICIÓN Y PETIPO DE CIELORRASO A REEMPLAZAR POR CIELORRASO DE DURLOCK JUNTA TOMADA.

SUPERFICIE ACC. ESTE 130m²
SUPERFICIE ACC. OESTE 116m²

TRENES ARGENTINOS OPERACIONES Operadora Ferroviaria Sociedad del Estado Av. Dr. Ramos Mejía 1302, 4°, CABA (CP 1104) Argentina. Tel. (54-11) 3220-630 www.trenesargentinos.gob.ar		 Ministerio de Transporte Presidencia de la Nación	
DESCRIPCION PUESTA EN VALOR INTEGRAL DE ESTACIÓN PLAZA CONSTITUCIÓN - LÍNEA ROCA PLANO DE DEMOLICIÓN DE CIELORRASO - ACCESO AV. BRASIL SUBTE ESTE Y OESTE		ing. Miguel Eduardo Fernández GERENTE DE INGENIERIA OPERADORA FERROVIARIA SOCIEDAD DEL ESTADO	
EJECUTO	ing. MARTIN DE BONY SUBGERENTE DE VIAS Y OBRAS OPERADORA FERROVIARIA SOCIEDAD DEL ESTADO		
PROYECTO	ESCALA 1/100	FECHA: 14/09/2016	LÍNEA: ROCA
APROBO	LA FIRMA SE RESERVA LA PROPIEDAD DE ESTE ELABORADO CON PROHIBICION DE REPRODUCIRLO O TRANSFERIRLO EN TODO O EN PARTE A OTRA FIRMA O PERSONA SIN SU PREVIA AUTORIZACION ESCRITA.		RAMAL: - SOCIEDAD DEL ESTADO PLANO TP TPB GR-VO-ET-005-A01-PL46

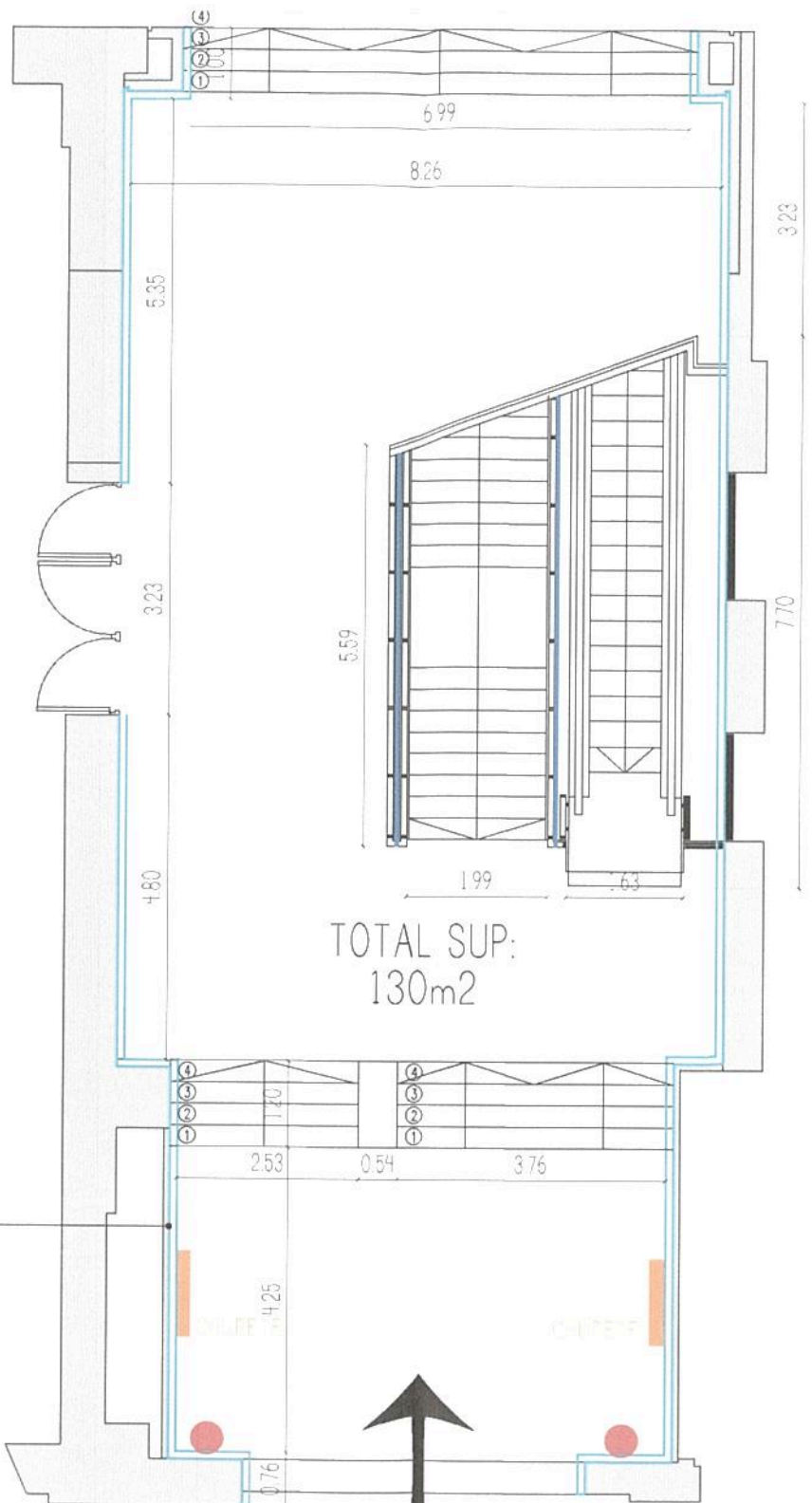

PLANTA DE ACCESO

ACCESO
AV. BRASIL SUBTE ESTE

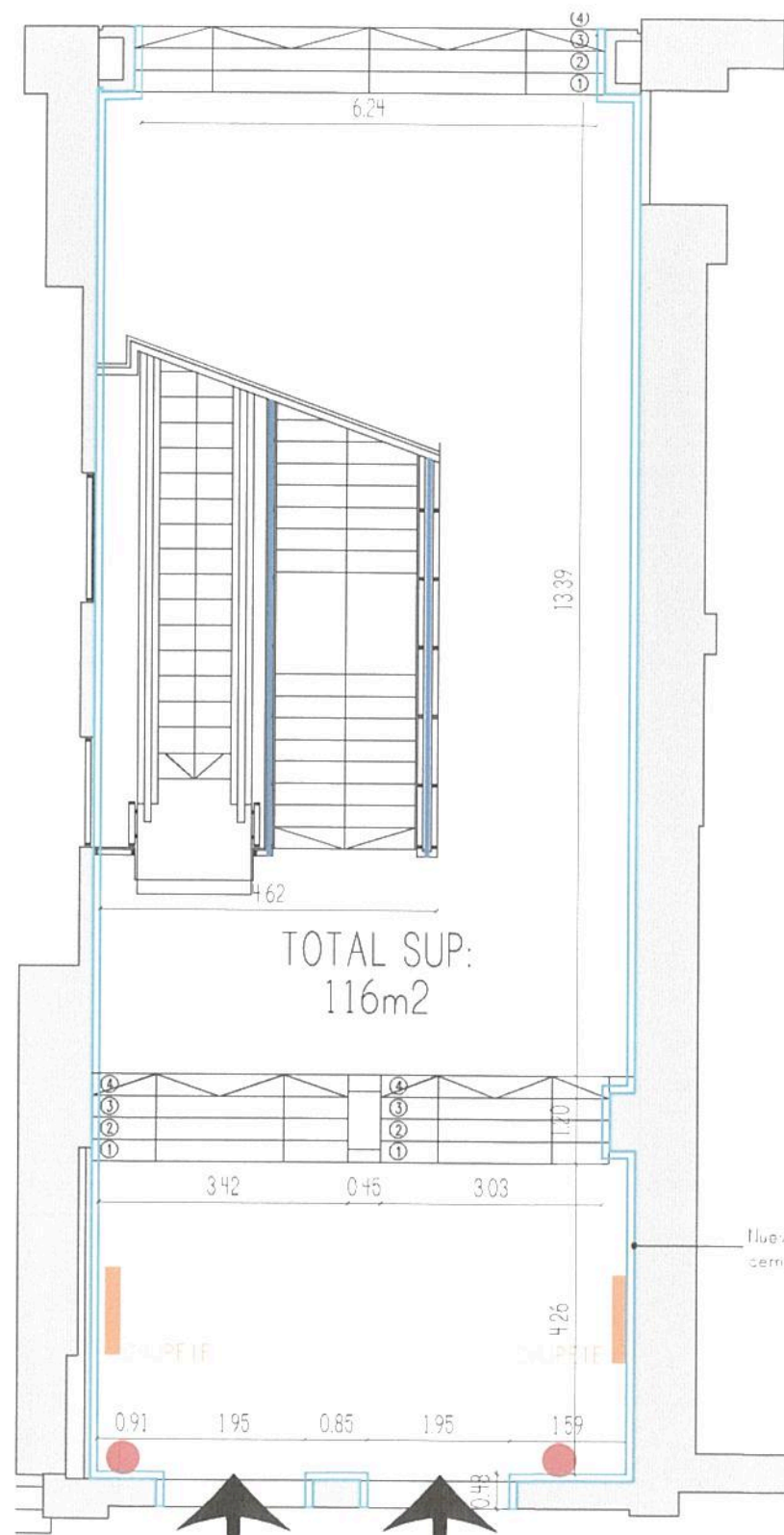

PLANTA DE ACCESO

ACCESO
AV. BRASIL SUBTE OESTE

REFERENCIAS

- CHUPETE
- CESTO BENITO Cantidad 4 pares
- BARRANDAS A RECUPERAR
Se deberán restaurar todas las barrandas existentes (reparación de piezas dañadas, pintura antióxido) y todos los elementos que estén en contacto con el piso deberán ser de acero inoxidable.
- CONSTRUCCIÓN DE TABIQUE CEMENTICIO (MEDIO FERRU) CON PLACAS TIPO SUPERBOARD CON BUÑAS METÁLICAS Y MOLDURAS DE CEMENTO PREFABRICADAS SIGUIENDO LA ESTÉTICA DE LA FACHADA.

SUPERFICIE ACC ESTE 130m²
SUPERFICIE ACC OESTE 116m²

TRENES ARGENTINOS
OPERACIONES

Operadora Ferroviaria Sociedad del Estado
Av. Dr. Ramos Mejía 1302, 4°, CABA (CP 1104)
Argentina. Tel. (54-11) 3220-630
www.trenesargentinos.gob.ar

Ministerio de Transportes
Presidencia de la Nación

EJECUTO	DESCRIPCION		
PROYECTO	PUSTA EN VALOR INTEGRAL DE ESTACIÓN PLAZA CONSTITUCIÓN - LÍNEA ROCA LAYOUT GENERAL - ACCESO AV. BRASIL SUBTE ESTE Y OESTE		
APROBO	ESCALA 1/100	FECHA: 14/09/2016	LÍNEA: ROCA
	LA FIRMA SE RESERVA LA PROPIEDAD DE ESTE ELABORADO CON PROHIBICIÓN DE REPRODUCIRLO O TRANSFERIRLO EN TODO O EN PARTE A OTRA FIRMA O PERSONA SIN SU PREVIA AUTORIZACIÓN ESCRITA.		PLANO TPB
	RAMAL: -		GR-VO-ET-005-A01-PL47

ing. Miguel Eduardo Fernández
GERENTE DE INGENIERÍA
OPERADORA FERROVIARIA
SOCIEDAD DEL ESTADO

ing. MARTIN DE BONY
SUBGERENTE DE VIAS Y OBRAS
OPERADORA FERROVIARIA
SOCIEDAD DEL ESTADO



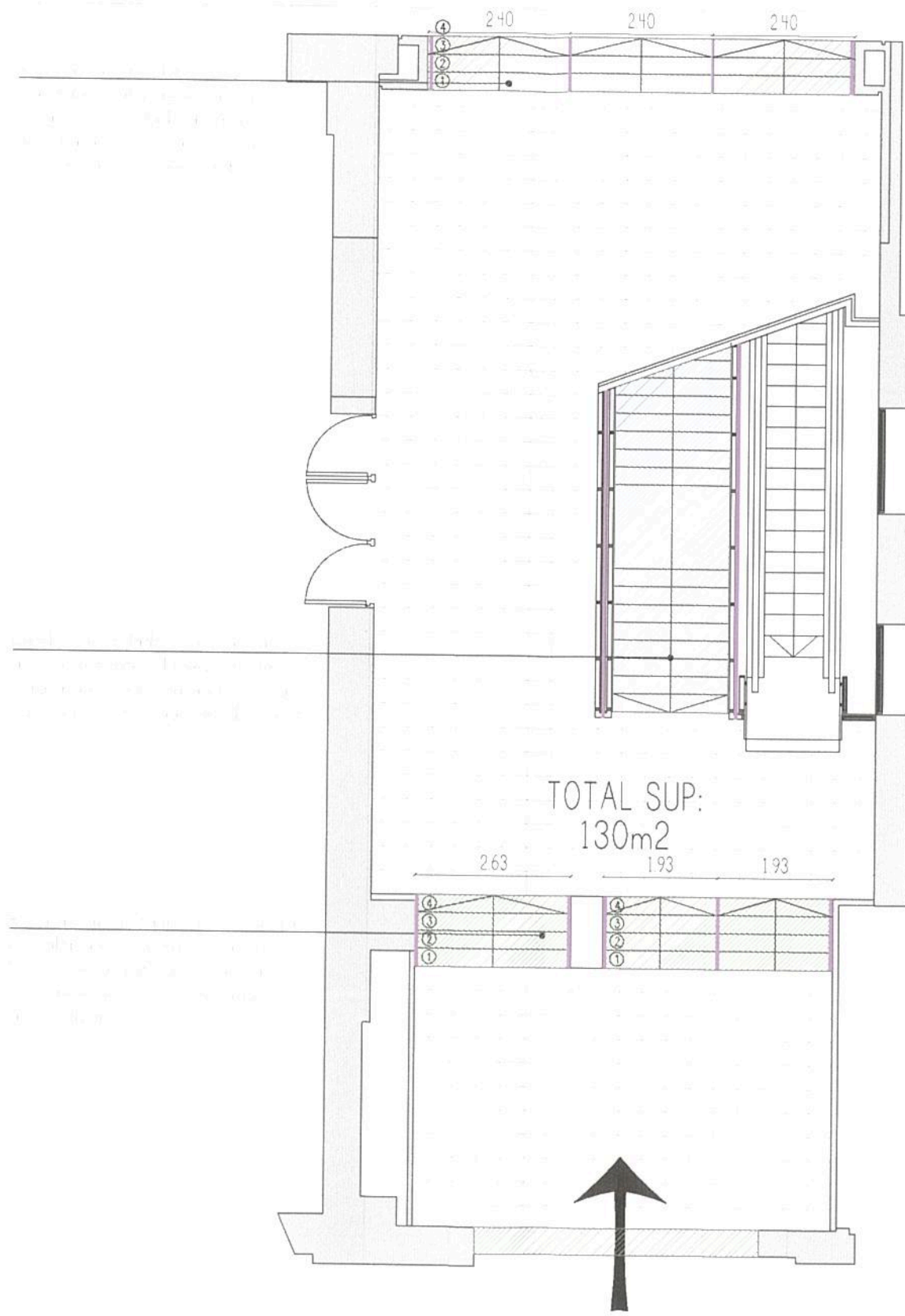

PLANTA DE ACCESO

ACCESO
AV. BRASIL SUBTE ESTE

TOTAL SUP:
130m²

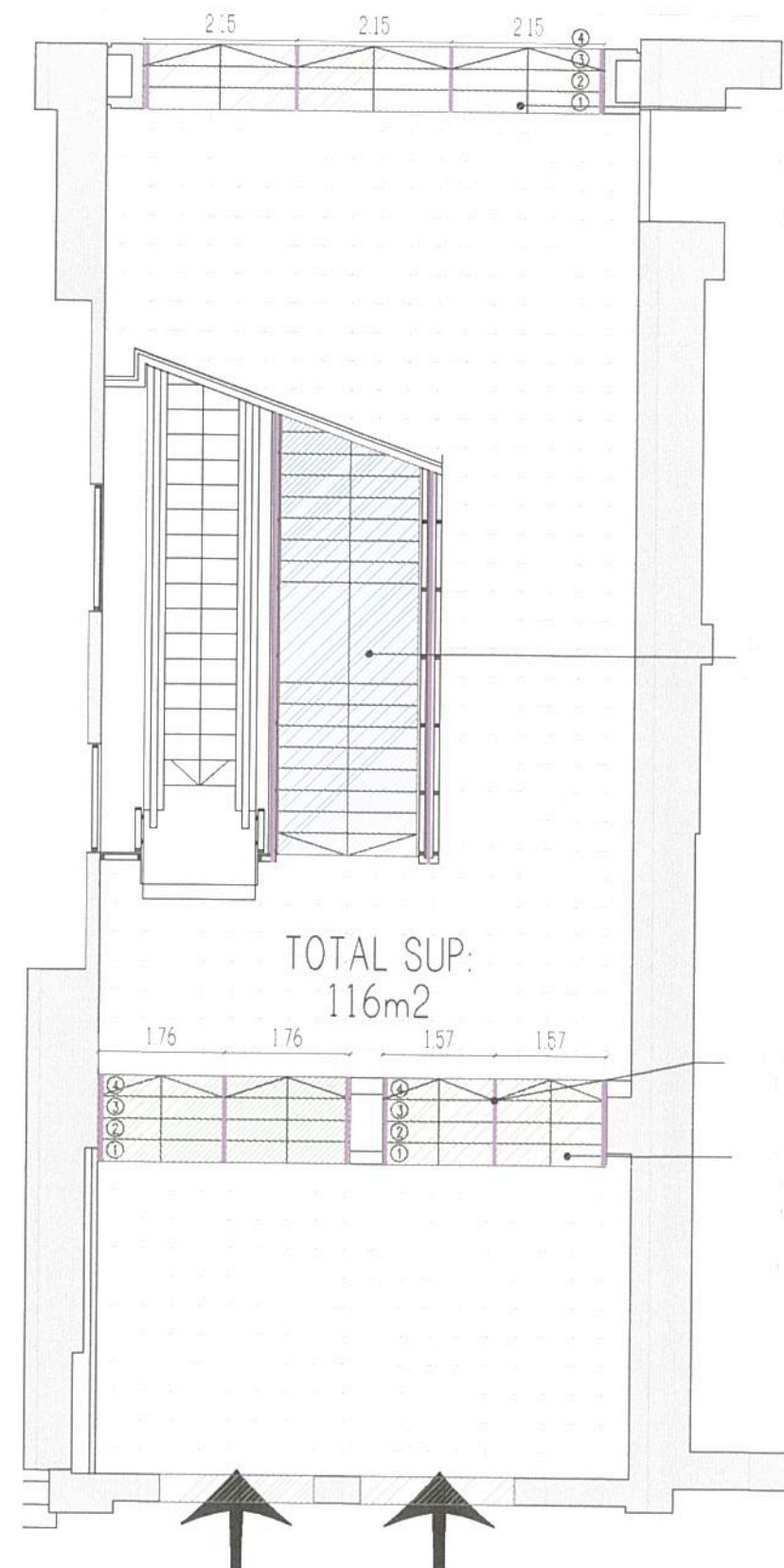

PLANTA DE ACCESO

ACCESO
AV. BRASIL SUBTE OESTE

TOTAL SUP:
116m²



ing. Miguel Eduardo Fernandez
GERENTE DE INGENIERIA
OPERADORA FERROVIARIA
SOCIEDAD DEL ESTADO



ing. MARTIN DE BONY
SUBGERENTE DE VIAS Y OBRAS
OPERADORA FERROVIARIA
- SOCIEDAD DEL ESTADO

REFERENCIAS	
	SOLADO EN ACCESO A INTERVENIR SE REEMPLAZA POR FLAÇAS GRANITICAS MONOCAPA PULIDA PREMIUM 40X40 (COLOR A DEFINIR) CANTIDAD 115 m ² (ACC. ESTE) + 105m ² (ACC. OESTE)
	NUEVO SOLADO EN ESCALEPA GRANITO CRIS MARA 1/2cm DE ESPESOR CON FRESADO ANTIDESLIZANTE
	REPARACION, RESTAURACION Y PUESTA EN VALOR DE ESCALERAS EN ACCESOS SOLADO GRANITO CRIS MARA 1/2cm DE ESPESOR CON FRESADO ANTIDESLIZANTE
	NUEVO PASAMANOS CON APOYOS DE ACERO INOXIDABLE PARA EVITAR EL OXIDO DEL MATERIAL SOBRE EL PISO Y PINTURA ANTIOXIDO

SUPERFICIE ACC. ESTE 130m²
SUPERFICIE ACC. OESTE 116m²

TRENES ARGENTINOS OPERACIONES

Operadora Ferroviaria Sociedad del Estado
Av. Dr. Ramos Mejia 1302, 4°, CABA (CP 1104)
Argentina. Tel. (54-11) 3220-630
www.trenesargentinos.gov.ar

DESCRIPCION	
EJECUTO	PUESTA EN VALOR INTEGRAL DE ESTACION PLAZA CONSTITUCION - LINEA ROCA PLANO DE SOLADOS - ACCESO AV. BRASIL SUBTE ESTE Y OESTE
PROYECTO	ESCALA 1/100 FECHA: 14/09/2016 LINEA: ROCA RAMAL: - SOCIEDAD DEL ESTADO
APROBO	LA FIRMA SE RESERVA LA PROPIEDAD DE ESTE ELABORADO CON PROHIBICION DE REPRODUCIRLO O TRANSFERIRLO EN TODO O EN PARTE A OTRA FIRMA O PERSONA SIN SU PREVIA AUTORIZACION ESCRITA.

GR-VO-ET-005-A01-PL48



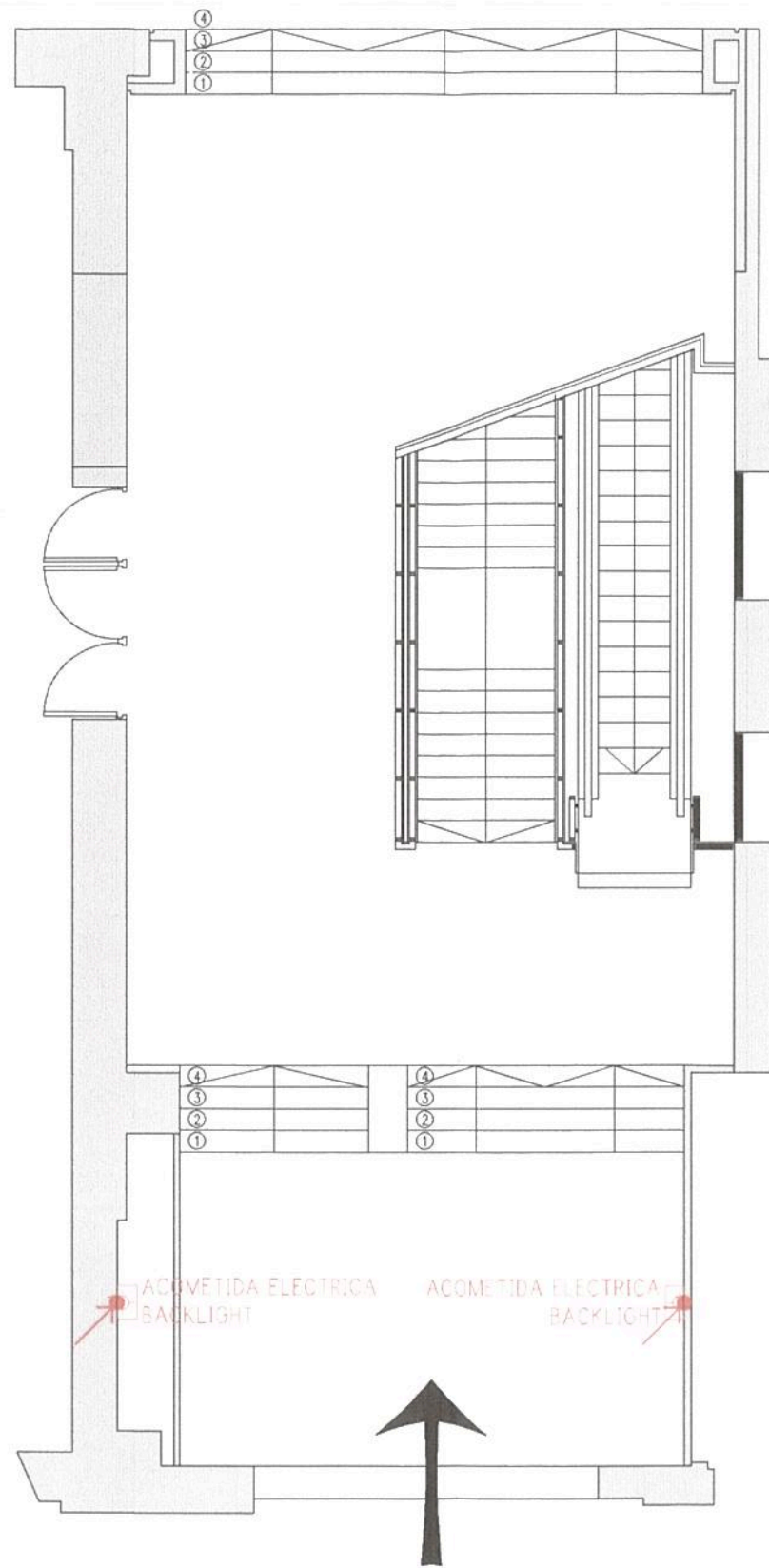

PLANTA DE ACCESO

ACCESO
AV. BRASIL SUBTE ESTE

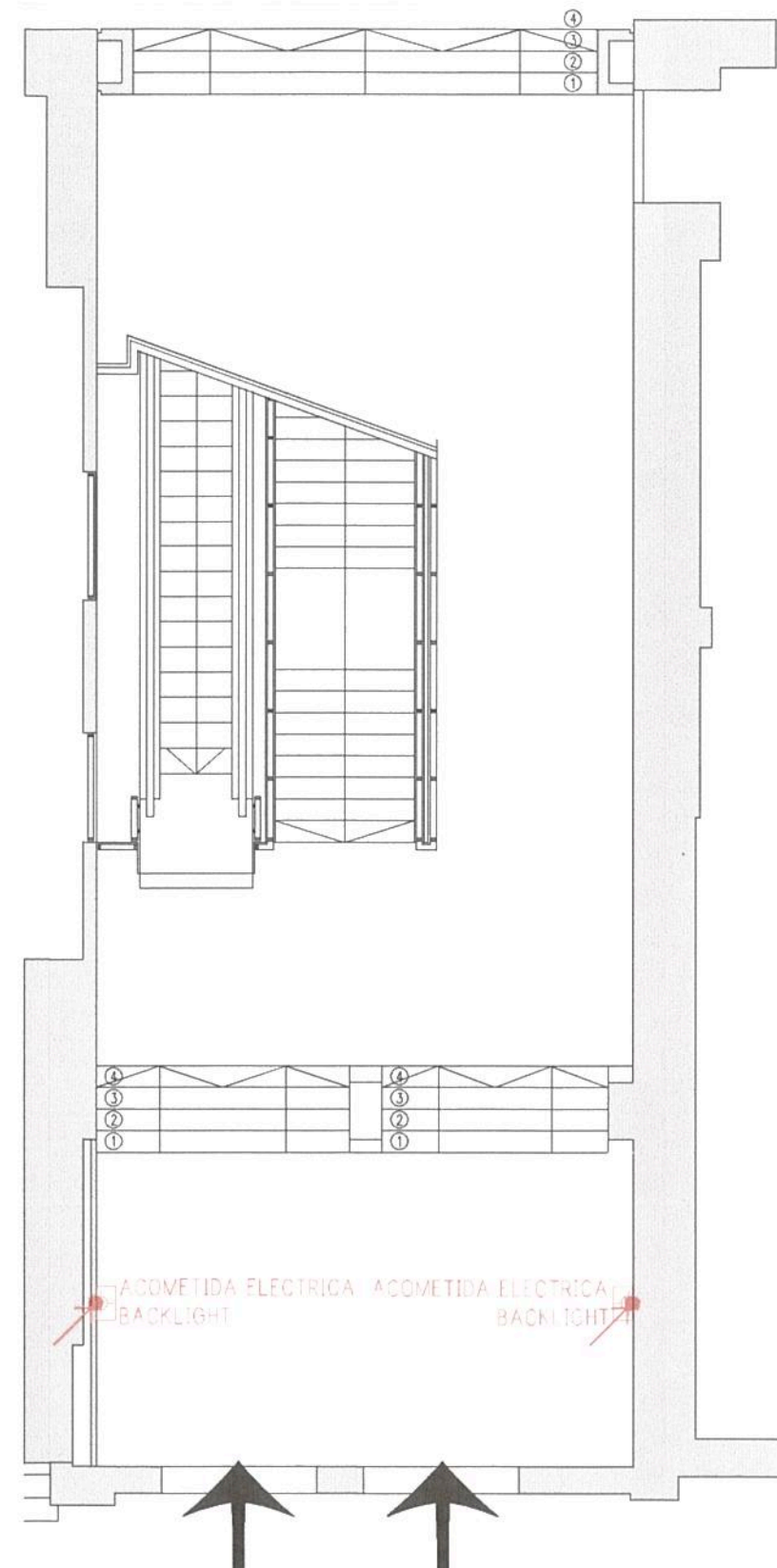

PLANTA DE ACCESO

ACCESO
AV. BRASIL SUBTE ESTE

REFERENCIAS	
	ACOMETIDA ELECTRICA
	ALIMENTACION TOMAS DE PARED

		Operadora Ferroviaria Sociedad del Estado Av. Dr. Ramos Mejía 1302, 4°, CABA (CP 1104) Argentina. Tel. (54-11) 3220-630 www.trenesargentinos.gob.ar			
Ing. Miguel Eduardo Fernández GERENTE DE INGENIERIA OPERADORA FERROVIARIA SOCIEDAD DEL ESTADO		Presidencia de la Nación			
Ing. MARTIN DE BONY SUBGERENTE DE VIAS Y OBRAS OPERADORA FERROVIARIA SOCIEDAD DEL ESTADO					
EJECUTO	PUESTA EN VALOR INTEGRAL DE ESTACION PLAZA CONSTITUCION - LINEA ROCA				
PROYECTO	PLANO DE ACOMETIDAS - ACCESO AV. BRASIL SUBTE ESTE Y OESTE				
APROBO	ESCALA 1/100	FECHA: 14/09/2016	LINEA: ROCA	RAMAL: -	PLANO TP TPB
LA FIRMA SE RESERVA LA PROPIEDAD DE ESTE ELABORADO CON PROHIBICION DE REPRODUCIRLO O TRANSFERIRLO EN TODO O EN PARTE A OTRA FIRMA O PERSONA SIN SU PREVIA AUTORIZACION ESCRITA.					GR-VO-ET-005-A01-PL49

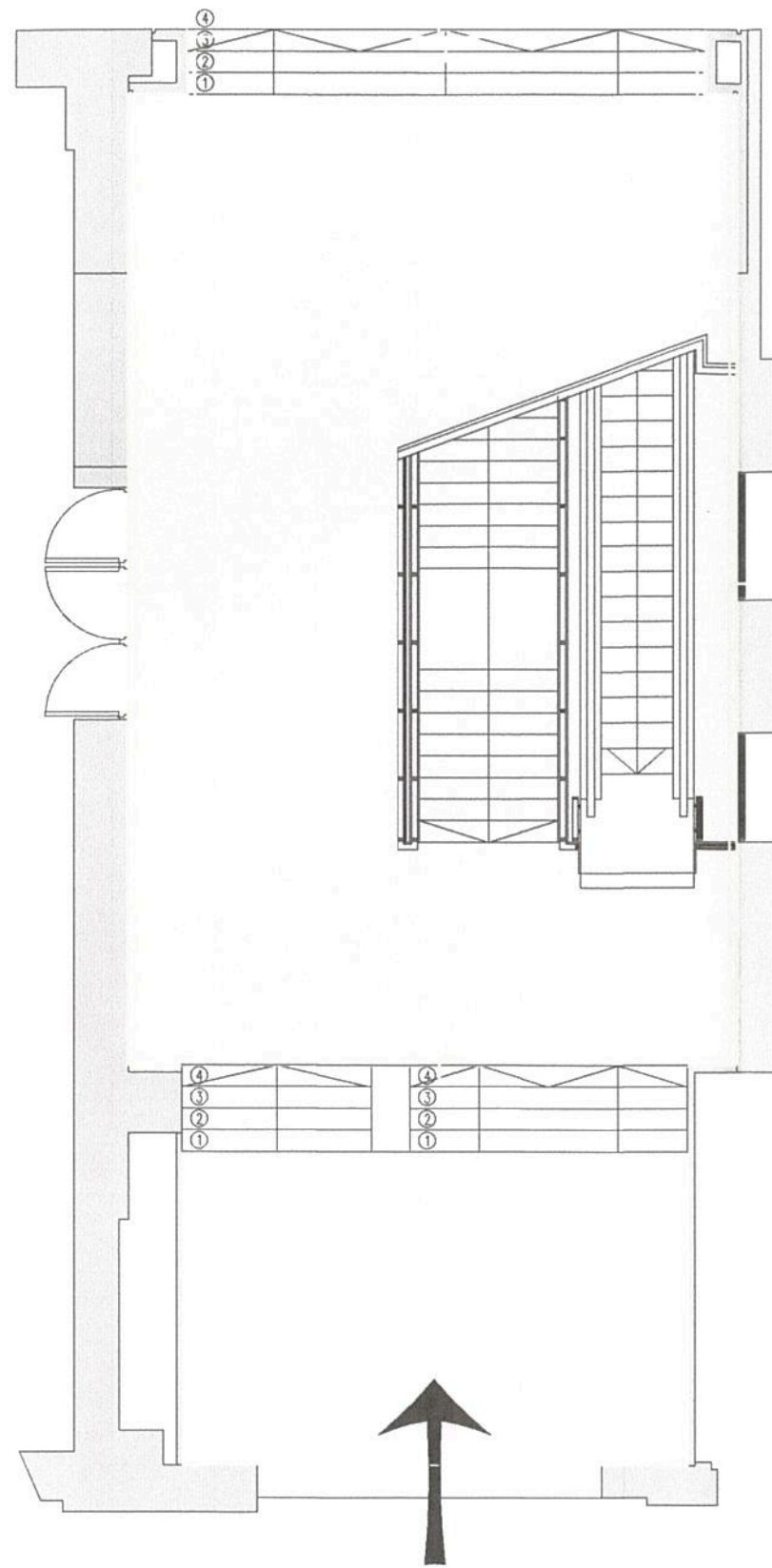

PLANTA DE ACCESO

ACCESO
AV. BRASIL SUBTE ESTE

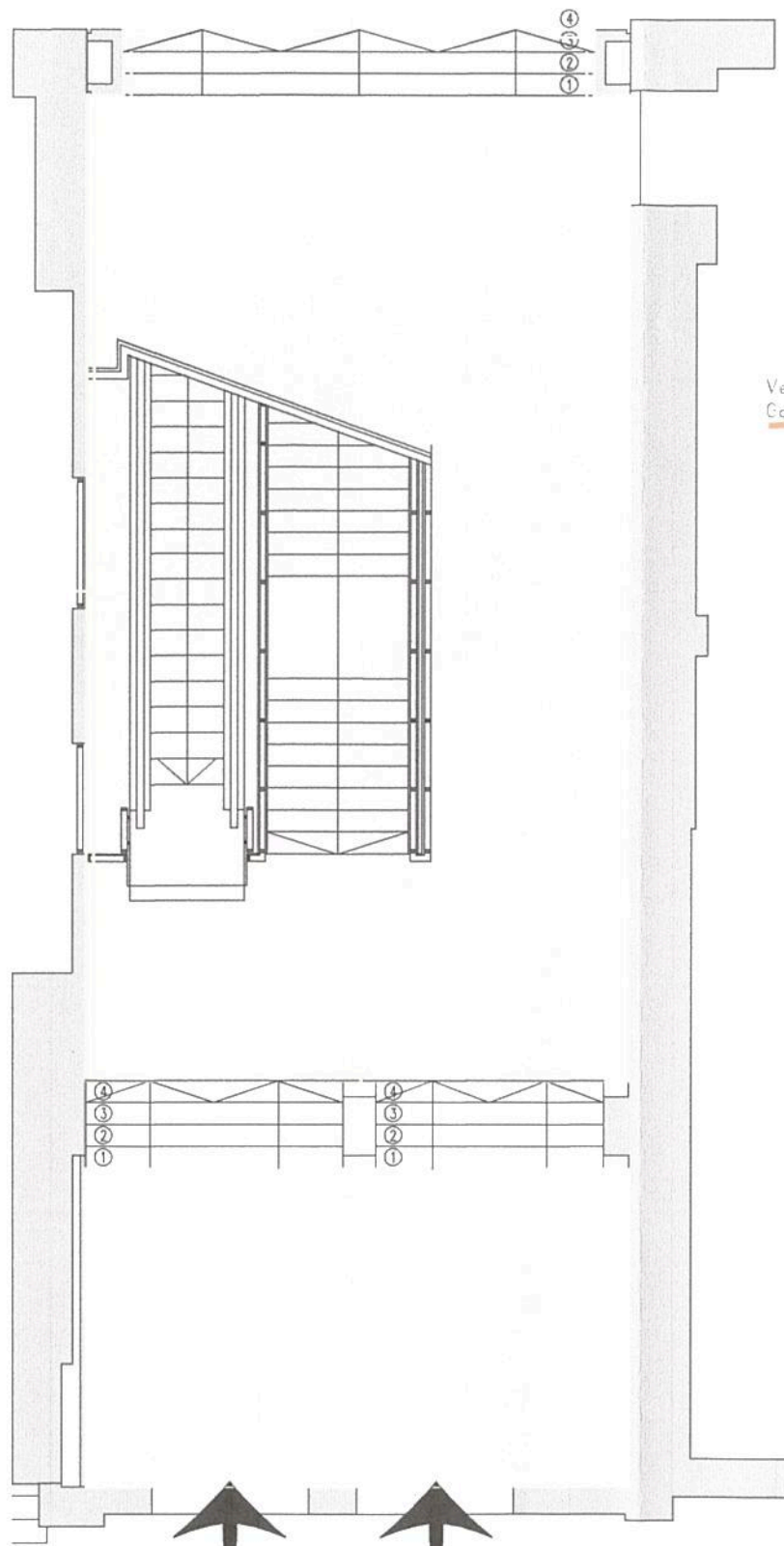

PLANTA DE ACCESO

ACCESO
AV. BRASIL SUBTE OESTE

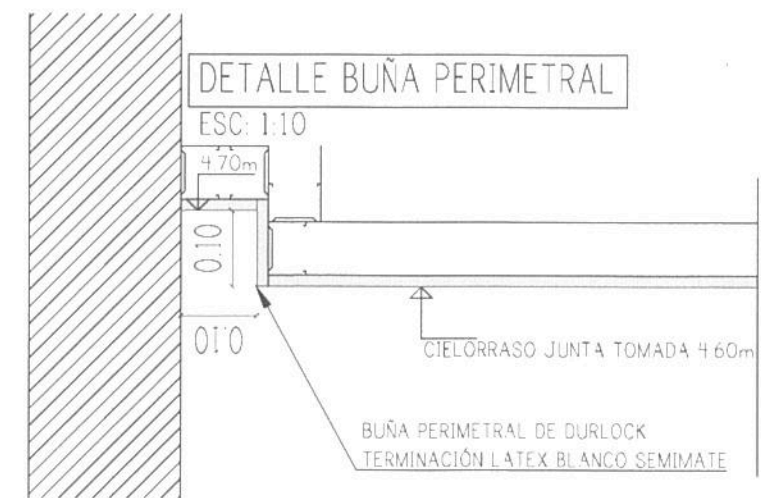
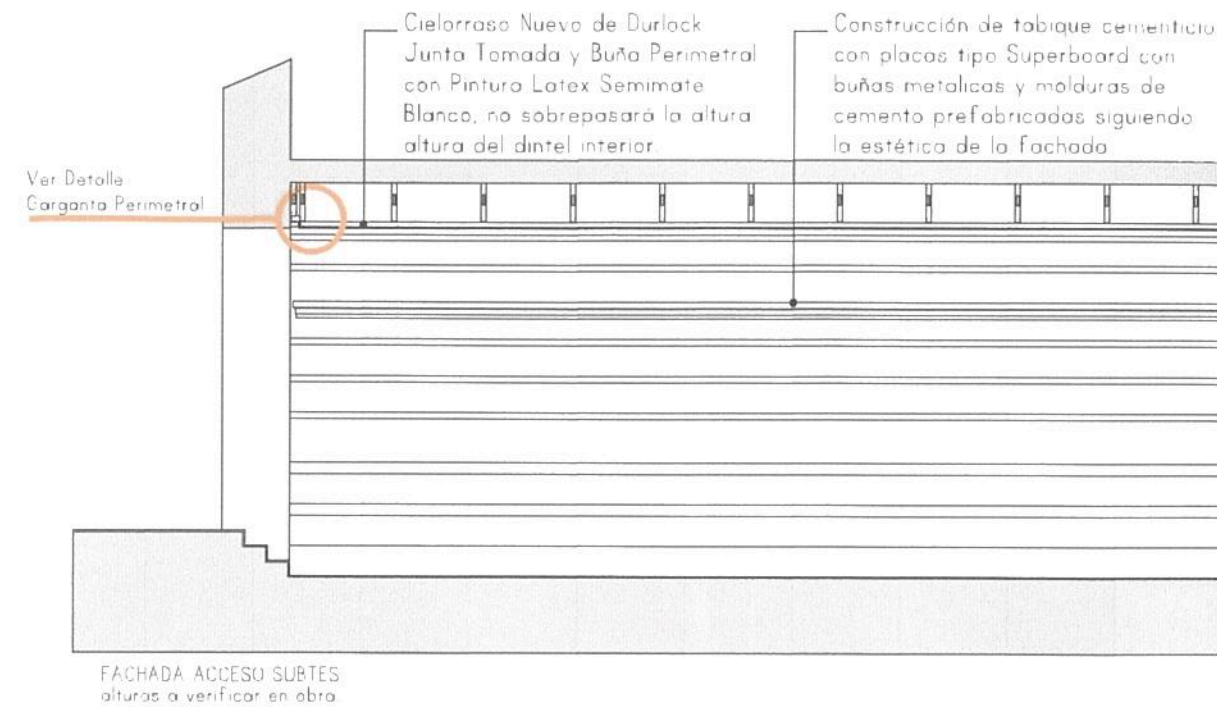

REFERENCIAS	
	CIELORRASO NUEVO DE DURLOCK JUNTA TOMADA + PINTURA LATEX SEMIMATE BLANCO H.5.90m
	CIELORRASO NUEVO DE DURLOCK JUNTA TOMADA CON BUÑA PERIMETRAL + PINTURA LATEX SEMIMATE BLANCO H.4.60m
	EL CIELORRASO NUEVO NO SOBREPASARA EL DINTEL DEL VANO INTERIOR EXISTENTE - Ver Referencia en Foto
VER PROPUESTA DE ILUMINACION EN PLANOS CORRESPONDIENTES	
TODAS LAS ALTURAS SE DEBEN VERIFICAR EN OBRA	







TRENES ARGENTINOS OPERACIONES		Operadora Ferroviaria Sociedad del Estado Av. Dr. Ramos Mejía 1302, 4°, CABA (CP 1104) Argentina. Tel. (54-11) 3220-630 www.trenesargentinos.gob.ar		 Ministerio de Transportes y Obras Públicas Presidencia de la Nación	
EJECUTO	DESCRIPCION PUESTA EN VALOR INTEGRAL DE ESTACION PLAZA CONSTITUCION - LINEA ROCA PLANO DE CIELORRASO - ACCESO AV BRASIL SUBTE ESTE Y OESTE				
PROYECTO	Ing. MARTIN DE BONY SUBGERENTE DE VIAS Y OBRAS OPERADORA FERROVIARIA				
APROBO	ESCALA 1/100	FECHA: 14/09/2016	LINEA: ROCA	RAMAL: - SOCIEDAD DEL ESTADO	
LA FIRMA SE RESERVA LA PROPIEDAD DE ESTE ELABORADO CON PROHIBICION DE REPRODUCIRLO O TRANSFERIRLO EN TODO O EN PARTE A OTRA FIRMA O PERSONA SIN SU PREVIA AUTORIZACION ESCRITA.			PLANO TP TPB	GR-VO-ET-005-A01-PL50	

Ing. Miguel Eduardo Hernández
GERENTE DE INGENIERIA
OPERADORA FERROVIARIA
SOCIEDAD DEL ESTADO

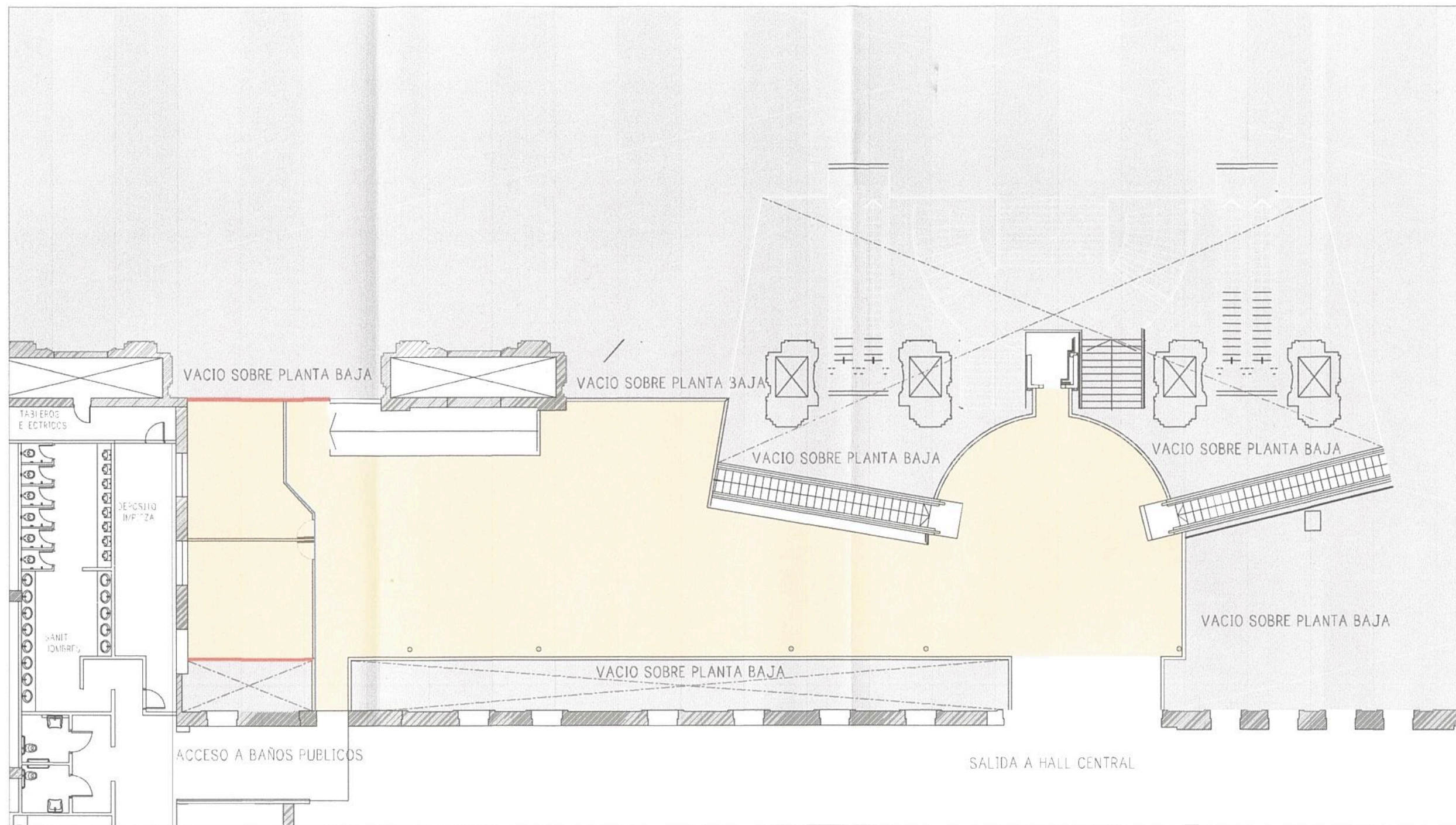
Ing. MARTIN DE BONY
SUBGERENTE DE VIAS Y OBRAS
OPERADORA FERROVIARIA





REFERENCIAS	
	SOLADO EN HALL A REPARAR. SE REALIZARÁ EL PULIDO DE LA TOTALIDAD DEL SOLADO. SE REEMPLAZA PIEZAS ROTAS/DANADAS/EN MAL ESTADO POR NUEVAS PIEZAS IGUALES A LAS EXISTENTES. TOTAL 420m ² 30% 126m ²
	RETIRO DE CERRAMIENTO A VACIO SOBRE HALL CENTRAL PARA CAMBIO POR CARPINTERIAS VIDRIADAS.
	RETIRO DE PLACAS DE CERRAMIENTO EXISTENTE PARA COLOCACIÓN DE PLACAS CEMENTICIAS.

TRENES ARGENTINOS OPERACIONES

Operadora Ferroviaria Sociedad del Estado
Av. Dr. Ramos Mejía 1302, 4°, CABA (CP 1104)
Argentina. Tel. (54-11) 3220-630
www.trenesargentinos.gob.ar

Ministerio de Transporte
Presidencia de la Nación

Ing. Miguel Eduardo Fernández
GERENTE DE INGENIERIA
OPERADORA FERROVIARIA
SOCIEDAD DEL ESTADO

EJECUTO	PUESTA EN VALOR INTEGRAL DE ESTACIÓN PLAZA CONSTITUCIÓN - LÍNEA ROCA DEMOLICION - ENTREPISO			
PROYECTO	ESCALA 1/200	FECHA: 14/09/2016	LÍNEA: ROCA	RAMAL: - SOCIEDAD DEL ESTADO
APROBO	LA FIRMA SE RESERVA LA PROPIEDAD DE ESTE ELABORADO CON PROHIBICION DE REPRODUCIRLO O TRANSFERIRLO EN TODO O EN PARTE A OTRA FIRMA O PERSONA SIN SU PREVIA AUTORIZACION ESCRITA.			PLANO TP TPB GR-VO-ET-005-A01-PL51

ing. MARTIN DE BONY
SUBGERENTE DE VIAS Y OBRAS
OPERADORA FERROVIARIA
SOCIEDAD DEL ESTADO



966

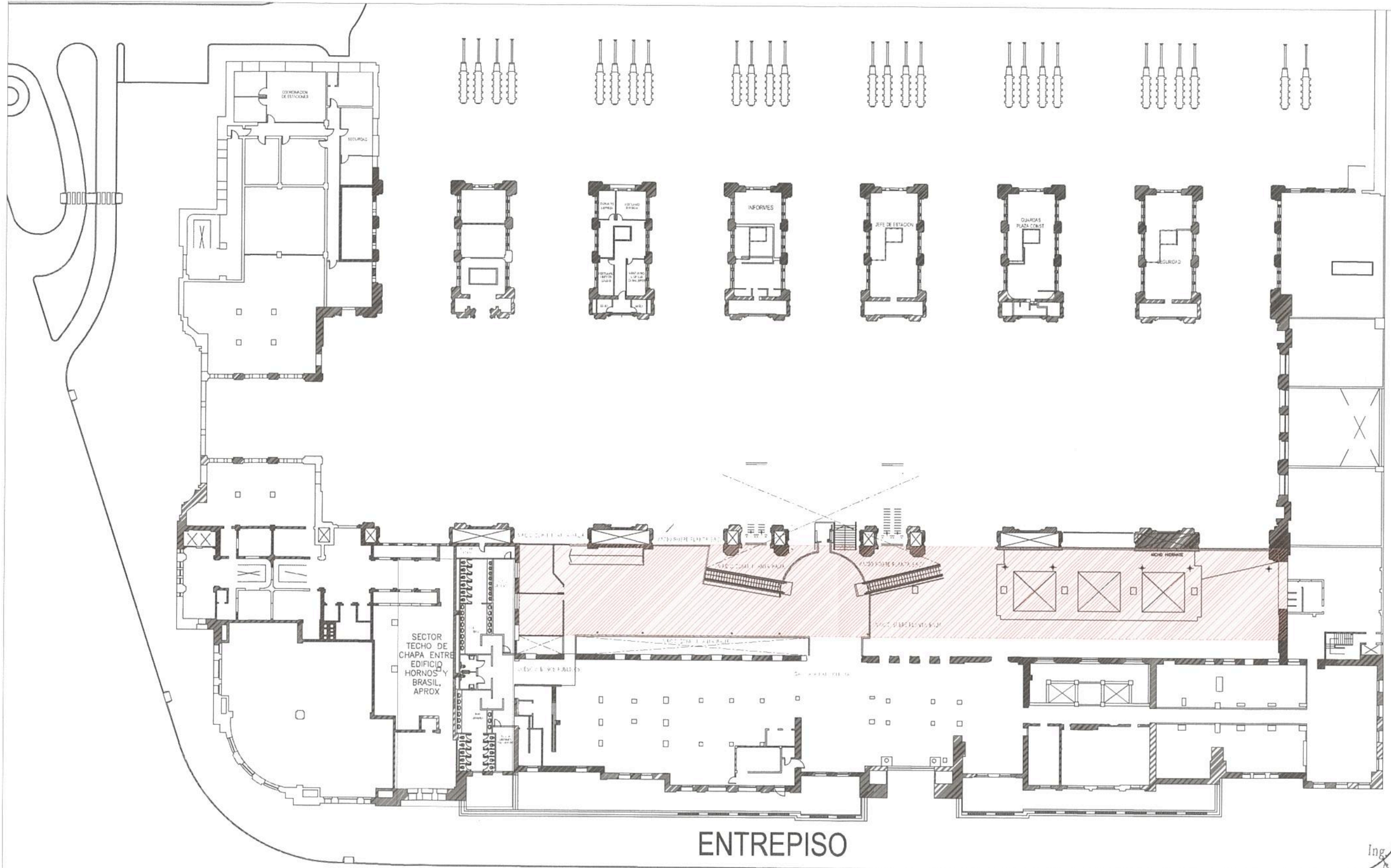

ENTREPISO

Ing. Miguel Eduardo Fernández
GERENTE DE INGENIERIA
OPERADORA FERROVIARIA
SOCIEDAD DEL ESTADO

REFERENCIAS	
	DEMOLICION DE CIELORRASO DE DURLOCK EXISTENTE Y DESMONTE DE ILUMINACION 1152m²

TRENES ARGENTINOS OPERACIONES

Operadora Ferroviaria Sociedad del Estado
Av. Dr. Ramos Mejía 1302, 4º, CABA (CP 1104)
Argentina. Tel. (54-11) 3220-630
www.trenesargentinos.gob.ar

Ministerio de Transporte
Presidencia de la Nación

EJECUTO	DESCRIPCION			
PROYECTO	PUESTA EN VALOR INTEGRAL DE ESTACION PLAZA CONSTITUCION - LINEA ROCA DEMOLICION CIELORRASO - ENTREPISO			
APROBO	ESCALA 1/500	FECHA: 14/09/2016	LINEA: ROCA	RAMAL: -
LA FIRMA SE RESERVA LA PROPIEDAD DE ESTE ELABORADO CON PROHIBICION DE REPRODUCIRLO O TRANSFERIRLO EN TODO O EN PARTE A OTRA FIRMA O PERSONA SIN SU PREVIA AUTORIZACION ESCRITA.				PLANO TP TPB
				GR-VO-ET-005-A01-PL52

Ing. MARTIN DE BONY
SUBGERENTE DE VIAS Y OBRAS
OPERADORA FERROVIARIA
SOCIEDAD DEL ESTADO

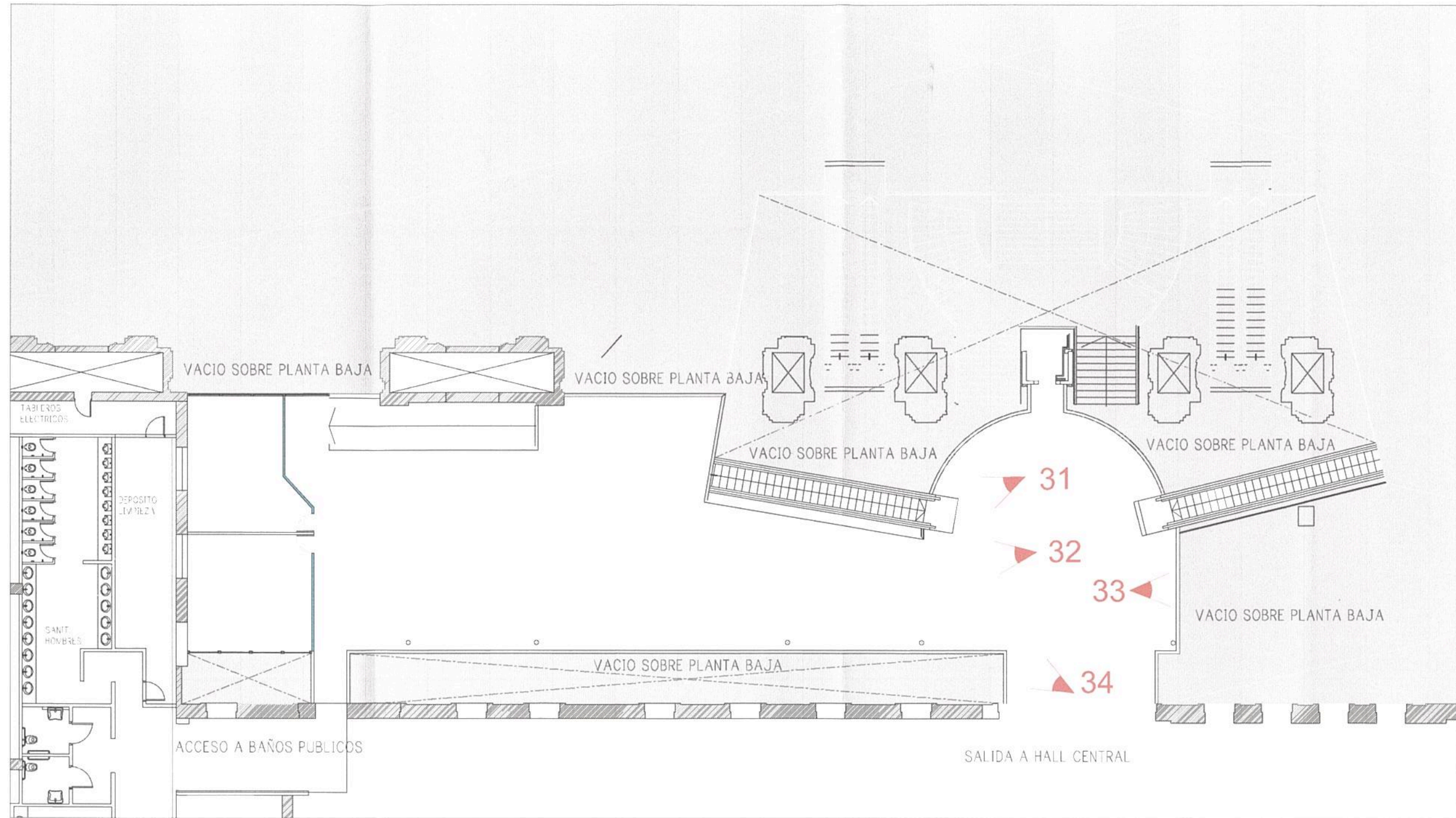

REFERENCIAS
POSICION DE CAMARA PARA FOTOS DE INTERVENCION

TRENES ARGENTINOS OPERACIONES

Operadora Ferroviaria Sociedad del Estado
 Av. Dr. Ramos Mejía 1302, 4º, CABA (CP 1104)
 Argentina. Tel. (54-11) 3220-630
 www.trenesargentinos.gob.ar

Ministerio de Transporte
 Presidencia de la Nación

Ing. Miguel Eduardo Fernández
 GERENTE DE INGENIERIA
 OPERADORA FERROVIARIA
 SOCIEDAD DEL ESTADO

EJECUTO	DESCRIPCION			
PROYECTO	PUESTA EN VALOR INTEGRAL DE ESTACION PLAZA CONSTITUCION - LINEA ROCA UBICACION IMAGENES INTERVENCION - ENTREPISO			
APROBO	ESCALA 1/200	FECHA: 14/09/2016	LINEA: ROCA	RAMAL: -
LA FIRMA SE RESERVA LA PROPIEDAD DE ESTE ELABORADO CON PROHIBICION DE REPRODUCIRLO O TRANSFERIRLO EN TODO O EN PARTE A OTRA FIRMA O PERSONA SIN SU PREVIA AUTORIZACION ESCRITA.		PLANO TP TPB	GR-VO-ET-005-A01-PL53	REVISION

Ing. MARTIN DE BONY
 SUBGERENTE DE VIAS Y OBRAS
 OPERADORA FERROVIARIA
 SOCIEDAD DEL ESTADO

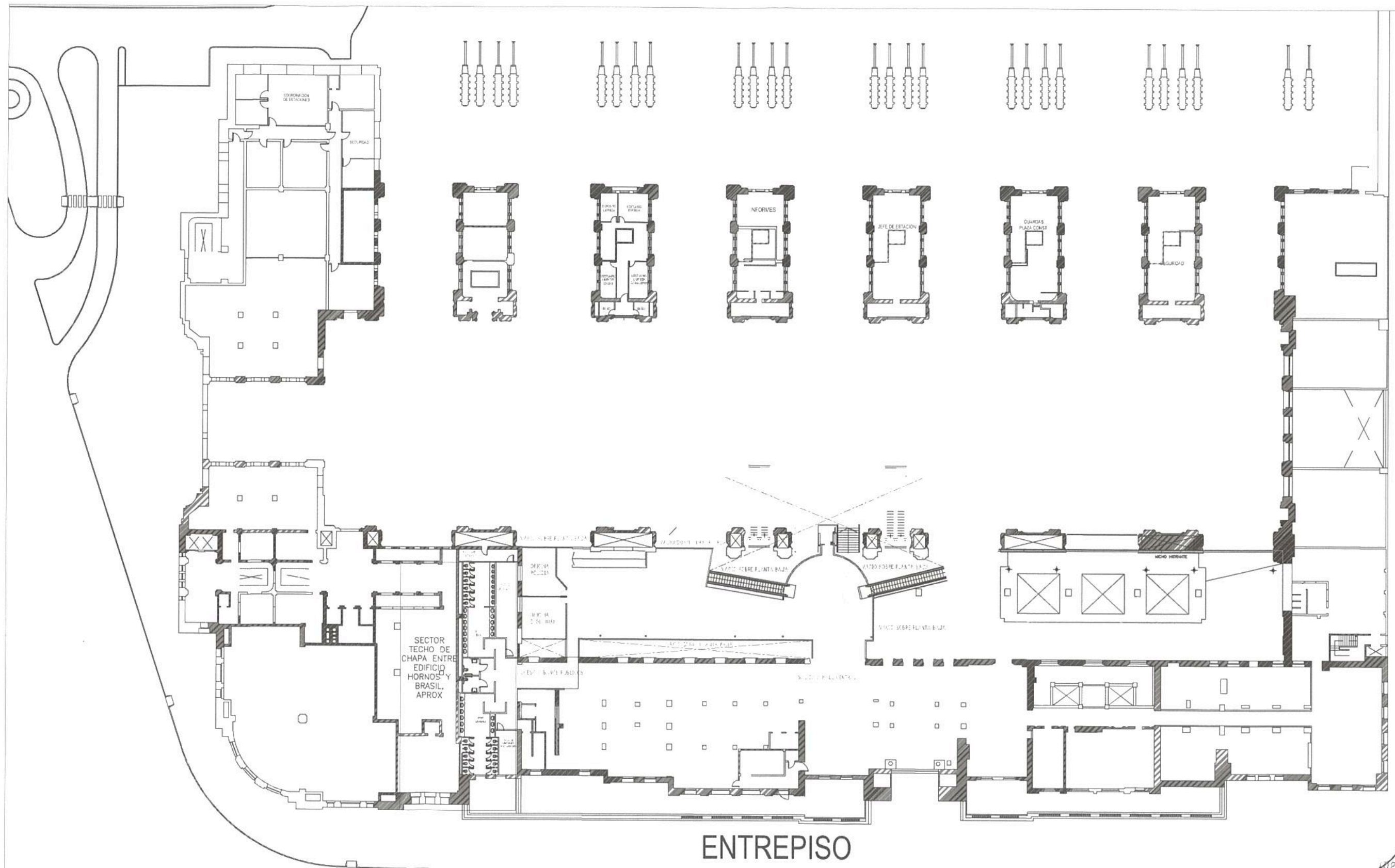

ENTREPISO

REFERENCIAS

NUEVO CIELORRASO DE YESO JUNTA TOMADA TERMINACION PINTURA LATEX COLOR BLANCO LA ALTURA DE CIELORRASO TERMINADO SERA LA MISMA QUE LA DE CIELORRASO ACTUAL A DESMONTAR 1152m²

TRENES ARGENTINOS OPERACIONES

Operadora Ferroviaria Sociedad del Estado
Av. Dr. Ramos Mejia 1302, 4º, CABA (CP 1104)
Argentina. Tel. (54-11) 3220-630
www.trenesargentinos.gov.ar

Ministerio de Transportes y Obras Públicas
Presidencia de la Nación

EJECUTO	DESCRIPCION			
PROYECTO	PUESTA EN VALOR INTEGRAL DE ESTACION PLAZA CONSTITUCION - LINEA ROCA CIELORRASO - ENTREPISO			
APROBO	ESCALA 1/500	FECHA: 14/09/2016	LINEA: ROCA	RAMAL: -
LA FIRMA SE RESERVA LA PROPIEDAD DE ESTE ELABORADO CON PROHIBICION DE REPRODUCIRLO O TRANSFERIRLO EN TODO O EN PARTE A OTRA FIRMA O PERSONA SIN SU PREVIA AUTORIZACION ESCRITA.		PLANO TP TPB	GR-VO-ET-005-A01-PL54	

Ing. Miguel Eduardo Hernández
GERENTE DE INGENIERIA
OPERADORA FERROVIARIA
SOCIEDAD DEL ESTADO

Ing. MARTIN DE BONY
SUBGERENTE DE VIAS Y OBRAS
OPERADORA FERROVIARIA
SOCIEDAD DEL ESTADO

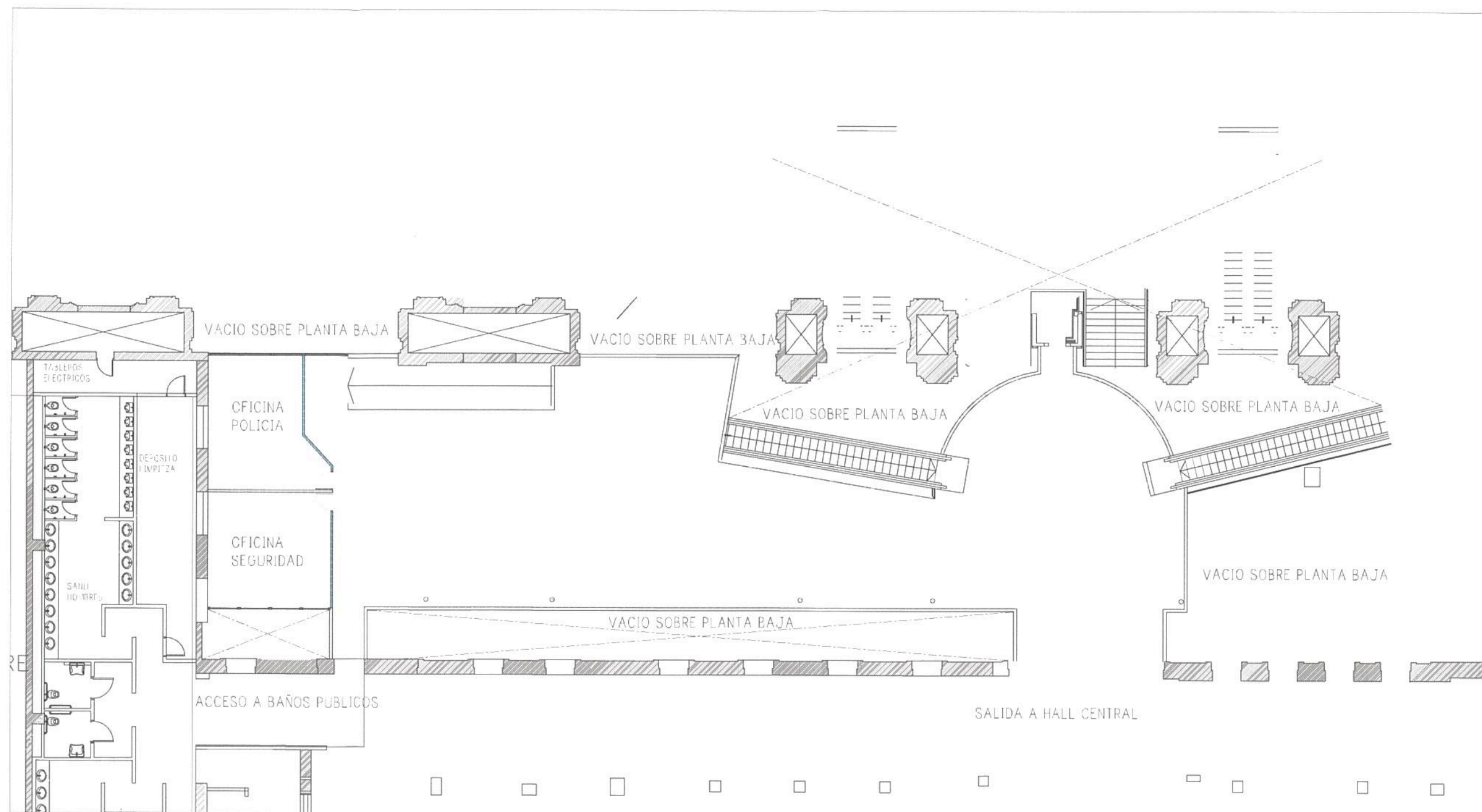

REFERENCIAS	
□	SOLADO EXISTENTE A REPARAR. SE REEMPLAZARAN PIEZAS ROTAS/DAÑADAS/EN MAL ESTADO. POR NUEVAS PIEZAS IGUALES A LAS EXISTENTES. TANTO PIEZAS GENERALES COMO DE GUARDA. - PISO A REEMPLAZAR EN ENTREPISO 30% TOTAL 420m² 30% 126m². Se realizará el pulido completo por termovitrificado tipo Americanfloor o superior, dejando stock de 600lts de líquido para mantenimiento por 1 año.

TRENES ARGENTINOS OPERACIONES		Operadora Ferroviaria Sociedad del Estado Av. Dr. Ramos Mejía 1302, 4º, CABA (CP 1104) Argentina. Tel. (54-11) 3220-630 www.trenesargentinos.gob.ar		 Ministerio de Obras Públicas y Transportes Presidencia de la Nación	
EJECUTO		PUESTA EN VALOR INTEGRAL DE ESTACIÓN PLAZA CONSTITUCIÓN - LÍNEA ROCA SOLADO - ENTREPISO			
PROYECTO		Ing. MARTIN DE BONY SUBGERENTE DE VIAS Y OBRAS OPERADORA FERROVIARIA SOCIEDAD DEL ESTADO			
APROBO		ESCALA 1/200	FECHA: 14/09/2016	LÍNEA: ROCA	RAMAL: SOCIEDAD DEL ESTADO
		LA FIRMA SE RESERVA LA PROPIEDAD DE ESTE ELABORADO CON PROHIBICIÓN DE REPRODUCIRLO O TRANSFERIRLO EN TODO O EN PARTE A OTRA FIRMA O PERSONA SIN SU PREVIA AUTORIZACIÓN ESCRITA.		PLANO TP TPB	GR-VO-ET-005-A01-PL55

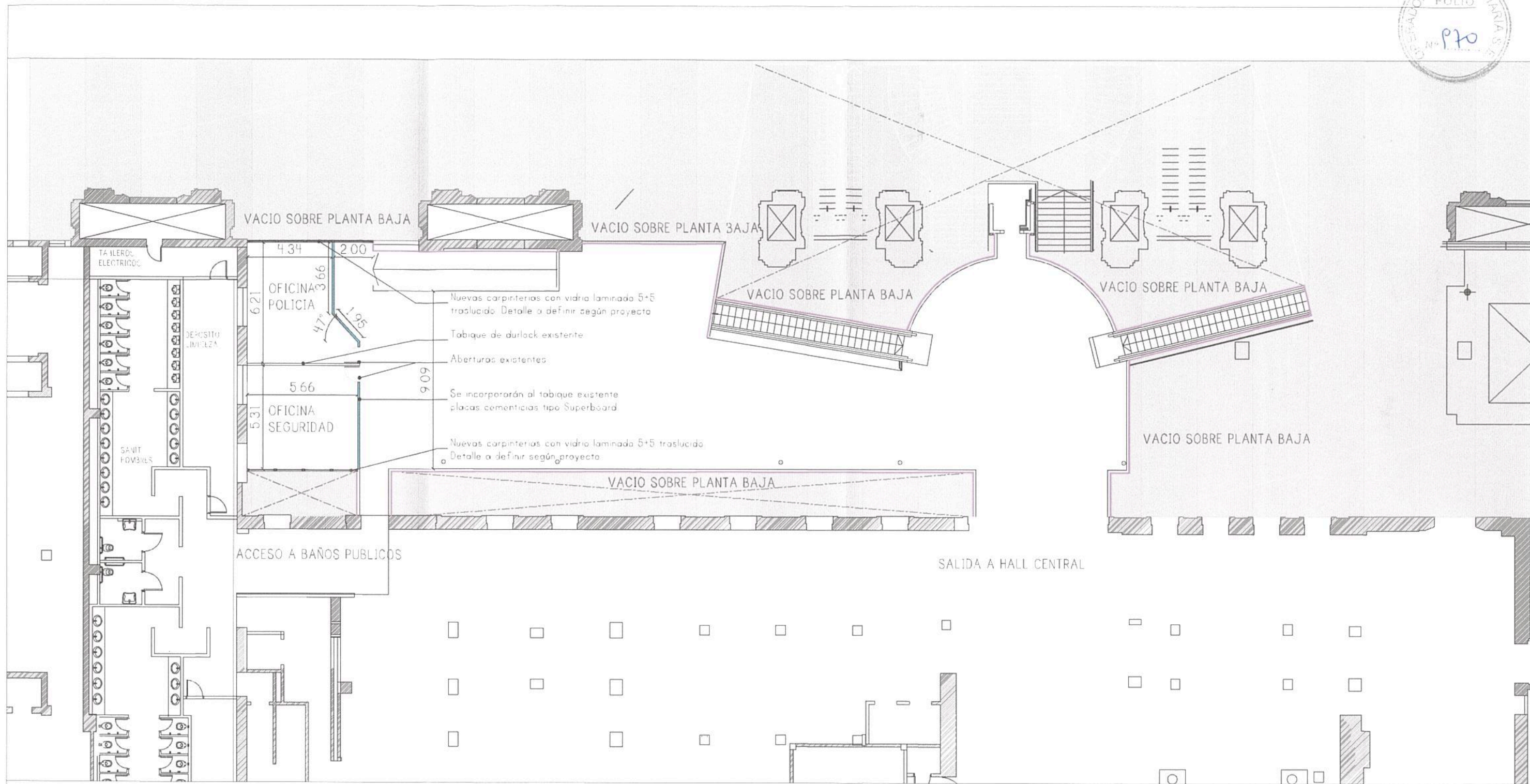

REFERENCIAS

	CONSTRUCCIÓN DE TABIQUE CEMENTICIO (MEDIO FOPRO) CON PLACAS TIPO SUPERBOARD
	BARANDAS A RECUPERAR Se deberán restaurar todas las barandas existentes (reparación de piezas dañadas, pintura antróxida) y todas los elementos que esten en contacto con el piso deberán ser de acero inoxidable.

Las carpinterías que dan al balcón hacia el Hall Central se mantendrán vidriadas, ante la necesidad de cerrar algún sector, se hará mediante la aplicación de vinilos autoadhesivos simil esmerilado u otro.
El tabique existente exterior incorporará placas cementicias tipo Superboard.

TRENES ARGENTINOS OPERACIONES

Operadora Ferroviaria Sociedad del Estado
Av. Dr. Ramos Mejía 1302, 4º, CABA (CP 1104)
Argentina. Tel. (54-11) 3220-630
www.trenesargentinos.gob.ar

Ministerio de Transporte
Presidencia de la Nación

Ing. Miguel Eduardo Fernández
GERENTE DE INGENIERIA OPERADORA FERROVIARIA SOCIEDAD DEL ESTADO

Ing. MARTIN DE BONY
SUBGERENTE DE VIAS Y OBRAS OPERADORA FERROVIARIA SOCIEDAD DEL ESTADO

EJECUTO	DESCRIPCION		
PROYECTO	PUESTA EN VALOR INTEGRAL DE ESTACIÓN PLAZA CONSTITUCIÓN - LÍNEA ROCA LAYOUT - ENTREPISO		
APROBO	ESCALA 1/200	FECHA: 14/09/2016	LÍNEA: ROCA
	LA FIRMA SE RESERVA LA PROPIEDAD DE ESTE ELABORADO CON PROHIBICION DE REPRODUCIRLO O TRANSFERIRLO EN TODO O EN PARTE A OTRA FIRMA O PERSONA SIN SU PREVIA AUTORIZACION ESCRITA.		PLANO TP TPB
	RAMAL: -		GR-VO-ET-005-A01-PL56

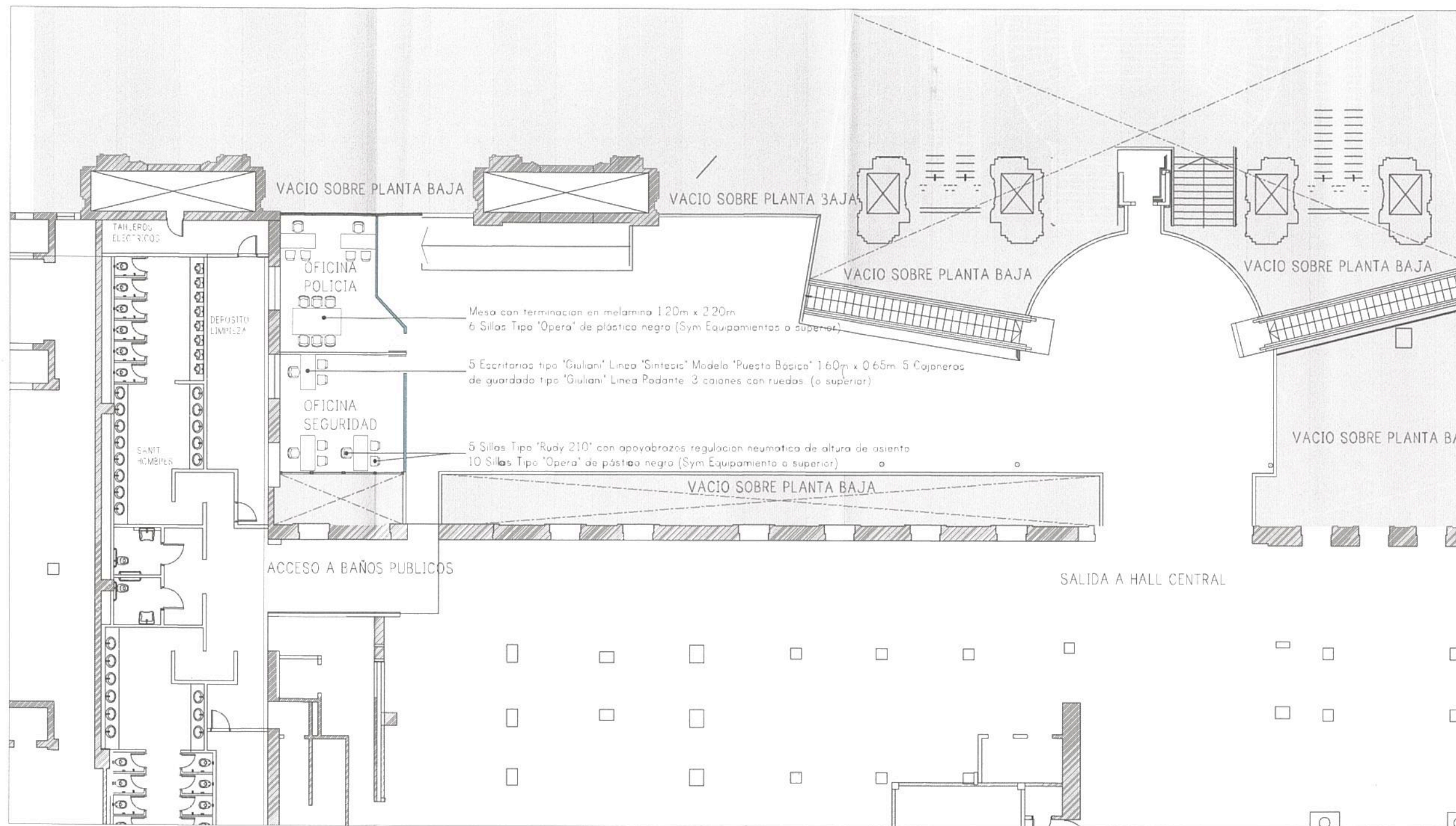

NOTA
 - SE PROVEERÁN 16 SILLAS TIPO "OPERA" DE PLÁSTICO NEGRO - (Sym Equipamiento a superior)
 - SE PROVEERÁN 5 SILLAS TIPO "RUDY 210" CON APOYABRAZOS, REGULACION NEUMÁTICA DE ALTURA DE ASIENTO (Sym Equipamiento a superior)
 - SE PROVEERÁN 5 ESCRITORIOS TIPO "GIULIANI", LINEA "SINTESIS" MODELO "PUESTO BASICO" 1.60m X 0.65m (U superior)
 - SE PROVEERÁ 1 MESA CON TERMINACION EN MELAMINA COLOR A DEFINIR, DIMENSIONES: 1.20m X 2.20m.

**TRENES ARGENTINOS
 OPERACIONES**

Operadora Ferroviaria Sociedad del Estado
 Av. Dr. Ramos Mejía 1302, 4º, CABA (CP 1104)
 Argentina. Tel. (54-11) 3220-630
 www.trenesargentinos.gob.ar

Ministerio de Transportes y Obras Públicas
 Presidencia de la Nación

Ing. Miguel Eduardo Fernández
 GERENTE DE INGENIERIA
 OPERADORA FERROVIARIA
 SOCIEDAD DEL ESTADO

EJECUTO	PUESTA EN VALOR INTEGRAL DE ESTACIÓN PLAZA CONSTITUCIÓN - LÍNEA ROCA EQUIPAMIENTO - ENTREPISO			
PROYECTO	ESCALA 1/200	FECHA: 14/09/2016	LÍNEA: ROCA	RAMAL: -
APROBO	LA FIRMA SE RESERVA LA PROPIEDAD DE ESTE ELABORADO CON PROHIBICIÓN DE REPRODUCIRLO O TRANSFERIRLO EN TODO O EN PARTE A OTRA FIRMA O PERSONA SIN SU PREVIA AUTORIZACION ESCRITA.			PLANO TP TPB

Ing. MARTIN DE BONY
 SUBGERENTE DE VIAS Y OBRA
 OPERADORA FERROVIARIA
 SOCIEDAD DEL ESTADO

GR-VO-ET-005-A01-PL57



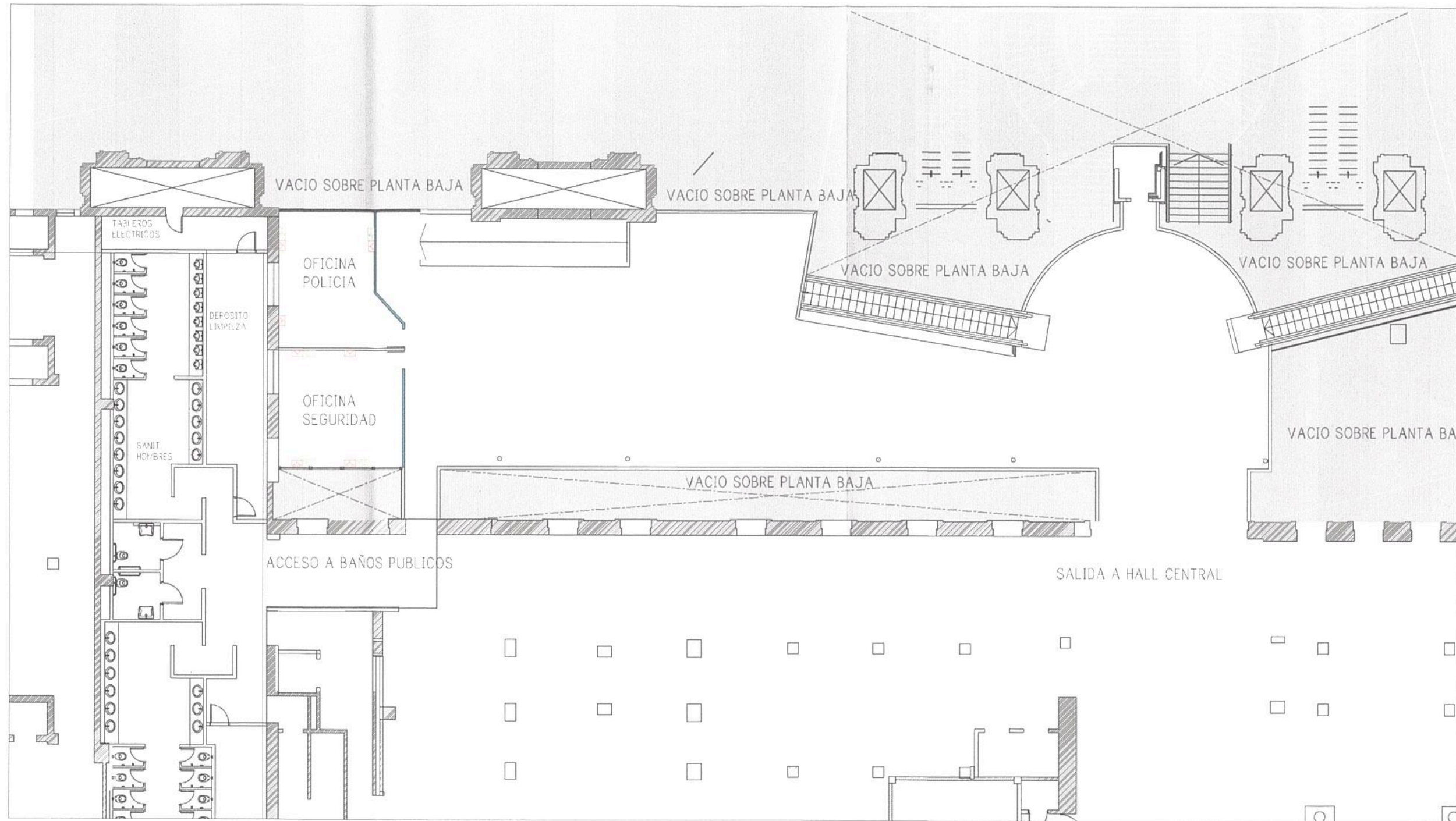

REFERENCIAS	
	ACOMETIDA ELECTRICA
	ACOMETIDA DESAGUES
	ACOMETIDA AGUA
	ALIMENTACION TOMAS DE PARED
	ALIMENTACION DATOS
	TELEFONIA

TRENES ARGENTINOS OPERACIONES

Operadora Ferroviaria Sociedad del Estado
Av. Dr. Ramos Mejía 1302, 4º, CABA (CP 1104)
Argentina. Tel. (54-11) 3220-630
www.trenesargentinos.gob.ar

Ministerio de Transportes
Presidencia de la Nación

Ing. Miguel Eduardo Fernández
GERENTE DE INGENIERIA
OPERADORA FERROVIARIA
SOCIEDAD DEL ESTADO

EJECUTO	DESCRIPCION			RAMAL: -
PROYECTO	PUESTA EN VALOR INTEGRAL DE ESTACION PLAZA CONSTITUCION - LINEA ROCA ACOMETIDAS - ENTREPISO			
APROBO	ESCALA 1/200	FECHA: 14/09/2016	LINEA: ROCA	PLANO TP TPB
<small>LA FIRMA SE RESERVA LA PROPIEDAD DE ESTE ELABORADO CON PROHIBICION DE REPRODUCIRLO O TRANSFERIRLO EN TODO O EN PARTE A OTRA FIRMA O PERSONA SIN SU PREVIA AUTORIZACION ESCRITA.</small>				GR-VO-ET-005-A01-PL58

Ing. MARTIN DE BONY
SUBGERENTE DE VIAS Y OBRAS
OPERADORA FERROVIARIA
SOCIEDAD DEL ESTADO

P01 PUERTA PLACA SIMPLE

CANTIDAD: 14

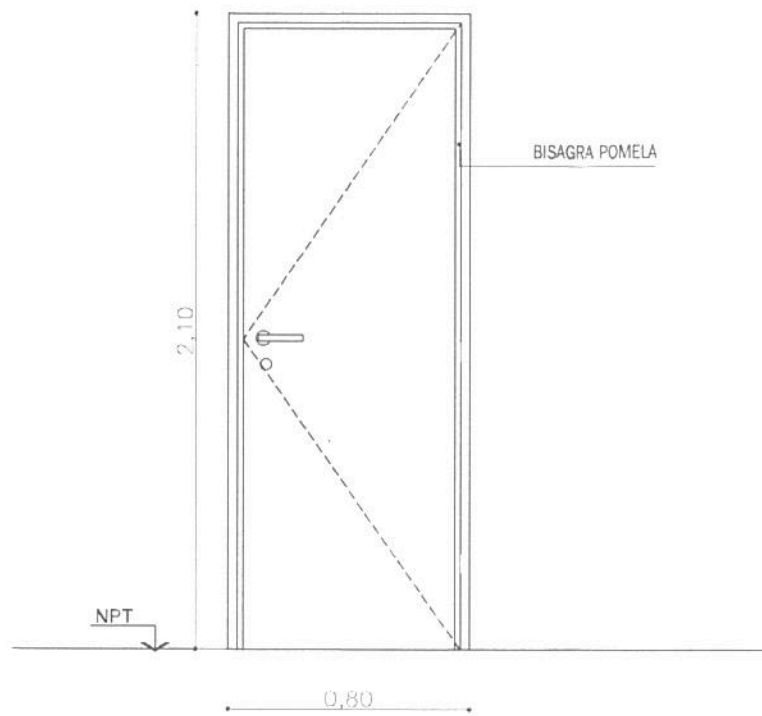
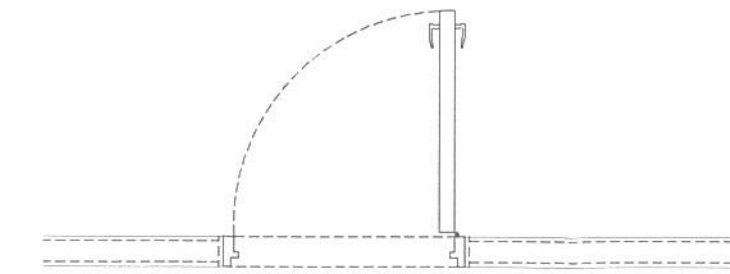

P02 PUERTA DOBLE SALIDA DE EMERGENCIA

CANTIDAD: 5

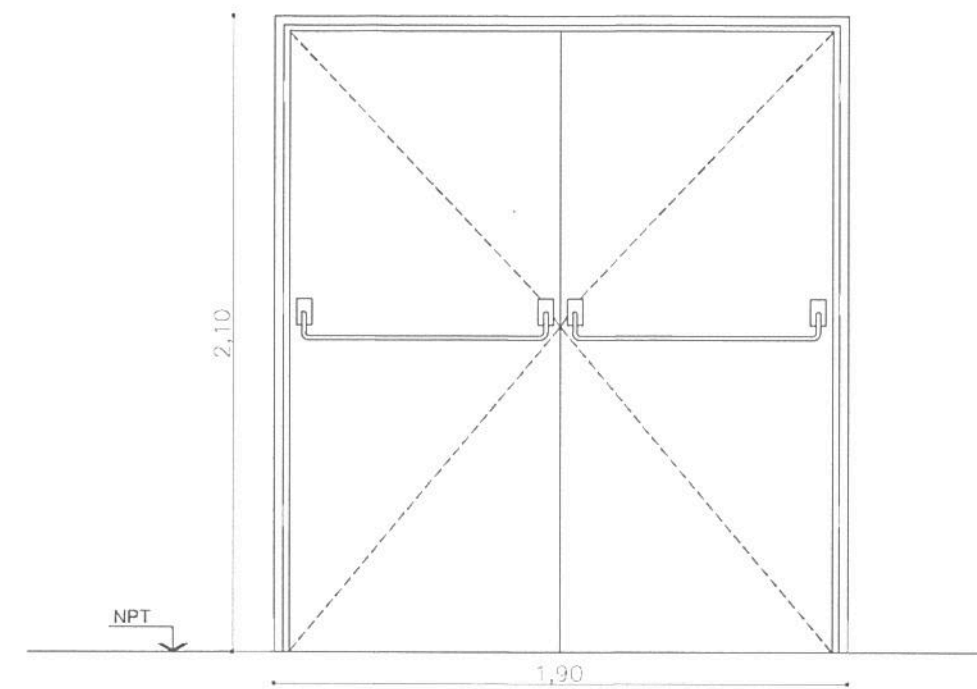
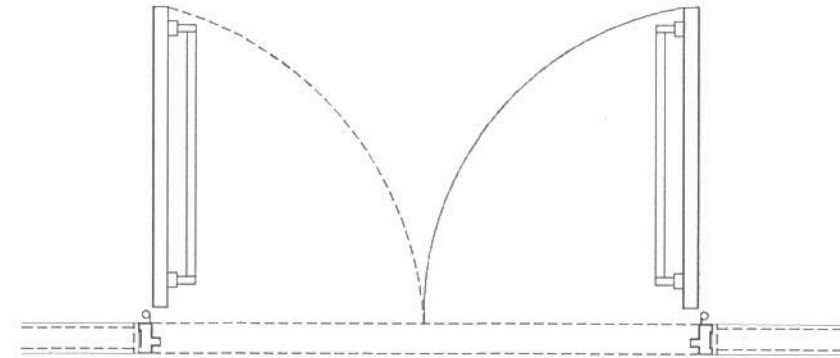

MARCO:	CHAPA DOBLADA BWG N 16- SIMPLE CONTACTO-GRAPAS Y PUENTES P/AMURE
HOJA:	SIMPLE DE ABRIR - SIMPLE CONTACTO HOJA DE ABRIR TIPO PLACA ESPESOR: 45MM
HERRAJES:	CERRADURA DE SEGURIDAD TIPO " TRABEX" MANIJAS DOBLE BALANCIN, TIPO SANATORIO REFORZADA DE BRONCE PLATIL TRES BISAGRAS POMELOS EN CADA HOJA
TERMINACION:	3 MANOS DE ESMALTE SINTETICO BLANCO RAL 9010

MARCO:	CHAPA DOBLADA BWG N 18- DOBLE CONTACTO-GRAPAS Y PUENTES P/AMURE
HOJA:	DOBLE DE ABRIR - SIMPLE CONTACTO DOBLE HOJA DE ABRIR CHAPA DOBLADA ESPESOR: 45MM -
HERRAJES:	PICAPORTE DOBLE BALANCIN BRONCE PLATIL DOBLE BARRA ANTIPANICO CERRADURA ELECTROMAGNETICA
TERMINACION:	ESMALTE BLANCO SINTETICO
OBSERVACIONES:	CIERRAPUERTAS HIDRAULICO EN AMBAS HOJAS - RESISTENCIA AL FUEGO F60

TRENES ARGENTINOS OPERACIONES

Operadora Ferrovial Sociedad del Estado
Av. Dr. Ramos Mejia 1302, 4°, CABA (CP 1104)
Argentina. Tel. (54-11) 3220-630
www.trenesargentinos.gob.ar

Ministerio de Transporte
Presidencia de la Nación

EJECUTO	DESCRIPCION			
PROYECTO	PUESTA EN VALOR INTEGRAL DE ESTACION PLAZA CONSTITUCION - LINEA ROCA PLANILLA DE CARPINTERIAS - P01 / P02			
APROBO	ESCALA 1/25	FECHA: 14/09/2016	LINEA: ROCA	RAMAL: - SOCIEDAD DEL ESTADO
LA FIRMA SE RESERVA LA PROPIEDAD DE ESTE ELABORADO CON PROHIBICION DE REPRODUCIRLO O TRANSFERIRLO EN TODO O EN PARTE A DTRA FIRMA O PERSONA SIN SU PREVIA AUTORIZACION ESCRITA.		PLANO TP TPB	GR-VO-ET-005-A01-PL59	REVISION

Ing. Miguel Eduardo Fernández
GERENTE DE INGENIERIA
OPERADORA FERROVIARIA
SOCIEDAD DEL ESTADO

Ing. MARTIN DE BONY
SUBGERENTE DE VIAS Y OBRAS
OPERADORA FERROVIARIA
SOCIEDAD DEL ESTADO

P03 PUERTA SIMPLE SALIDA DE EMERGENCIA CANTIDAD: 1

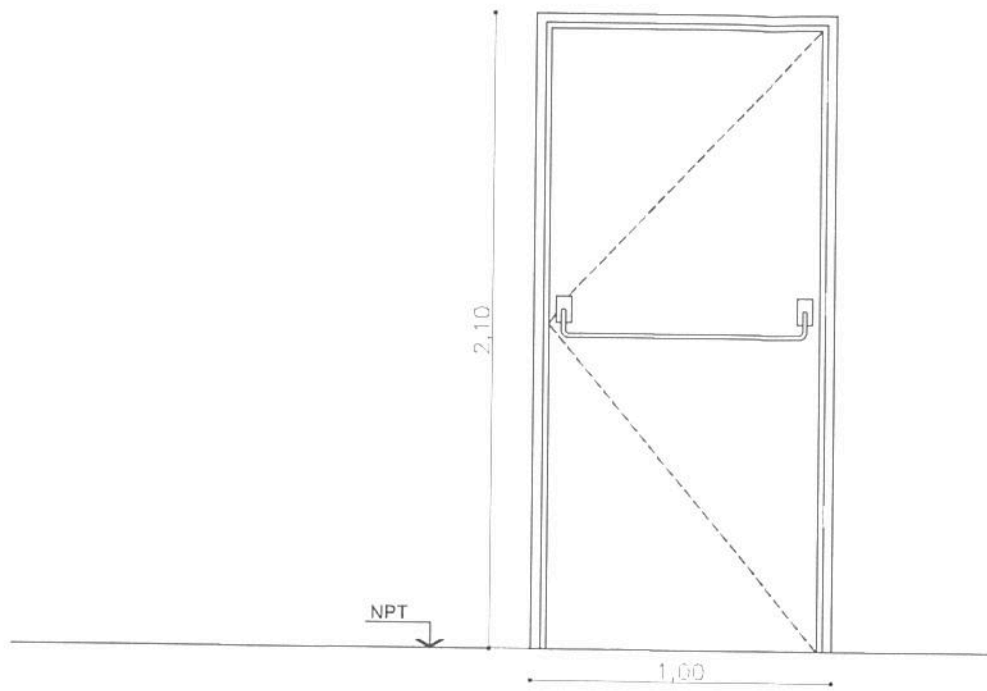
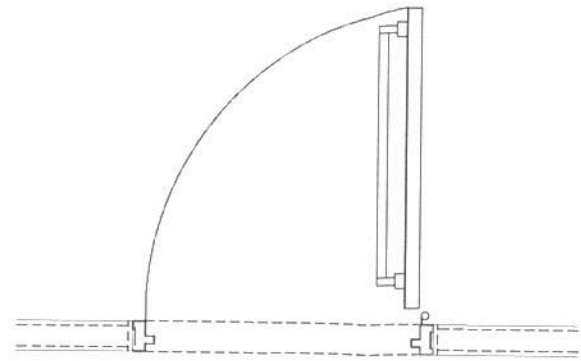

P04 PUERTA LOCALES COMERCIALES - DOBLE - SUBSUELO CANTIDAD: 13

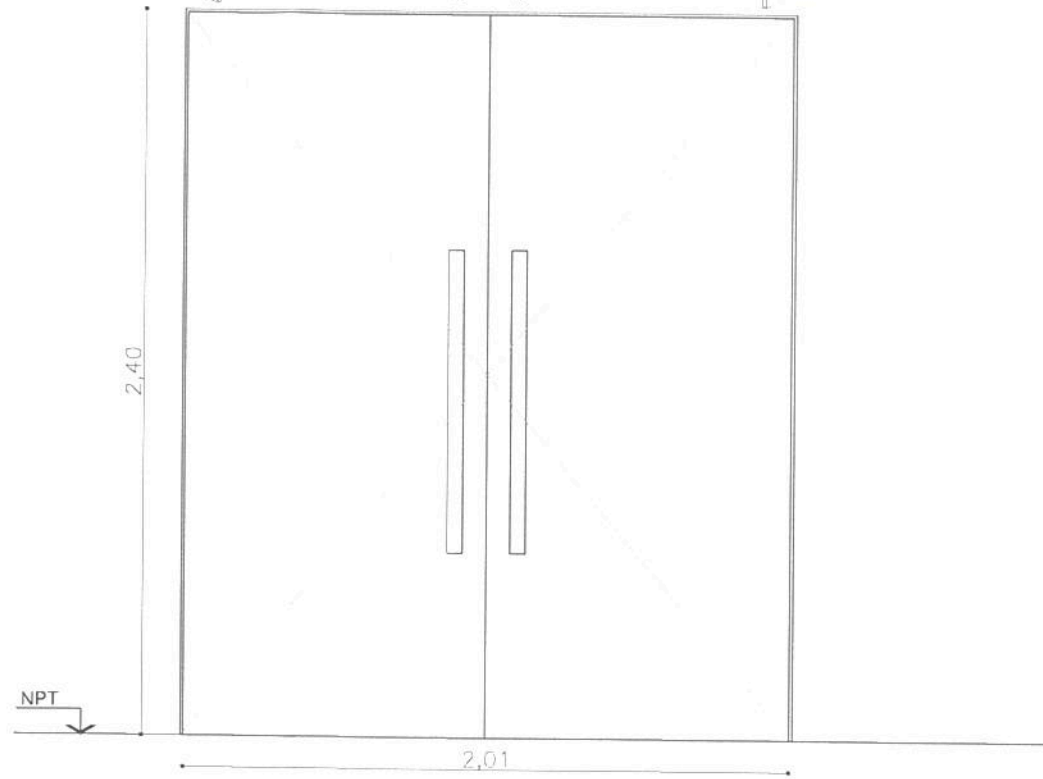
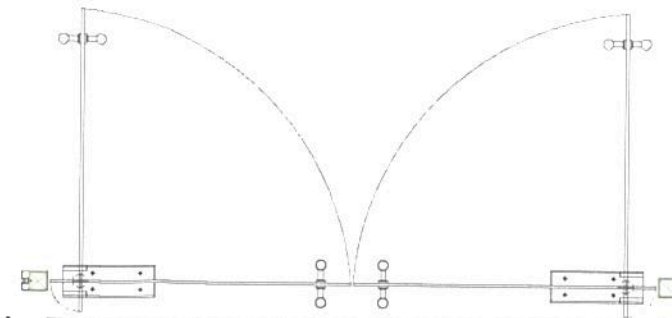

MARCO:	CHAPA DOBLADA BWG N 18- DOBLE CONTACTO-GRAPAS Y PUENTES P/AMURE
HOJA:	SIMPLE DE ABRIR - SIMPLE CONTACTO HOJA DE ABRIR CHAPA DOBLADA ESPESOR: 45MM
HERRAJES:	PICAPORTE DOBLE BALANCIN BRONCE PLATIL BARRA ANTIPANICO CERRADURA ELECTROMAGNETICA
TERMINACION:	ESMALTE BLANCO SINTETICO
OBSERVACIONES:	CIERRAPUERTAS HIDRAULICO - RESISTENCIA AL FUEGO F60

MARCO:	CHAPA DOBLADA BWG N 16- DOBLE CONTACTO-GRAPAS Y PUENTES P/AMURE
HOJA:	DOBLE DE ABRIR - SIMPLE CONTACTO VIDRIO TEMPLADO
HERRAJES:	MANIJON DE ACERO INOXIDABLE PULIDO SEMIMATE CERRADURA DE SEGURIDAD TIPO "TRABEX" CAJA DE PISO Y FRENO
OBSERVACIONES:	CIERRAPUERTAS HIDRAULICO EN AMBAS HOJAS

TRENES ARGENTINOS OPERACIONES

Operadora Ferroviaria Sociedad del Estado
Av. Dr. Ramos Mejía 1302, 4º, CABA (CP 1104)
Argentina. Tel. (54-11) 3220-630
www.trenesargentinos.gob.ar

Ministerio de Transporte
Presidencia de la Nación

EJECUTO	DESCRIPCION			
PROYECTO	PUESTA EN VALOR INTEGRAL DE ESTACION PLAZA CONSTITUCION - LINEA ROCA PLANILLA DE CARPINTERIAS - P03 / P04			
APROBADO	ESCALA 1/25	FECHA: 14/09/2016	LINEA: ROCA	RAMAL: -
LA FIRMA SE RESERVA LA PROPIEDAD DE ESTE ELABORADO CON PROHIBICION DE REPRODUCIRLO O TRANSFERIRLO EN TODO O EN PARTE A OTRA FIRMA O PERSONA SIN SU PREVIA AUTORIZACION ESCRITA.			PLANO TP TPB	GR-VO-ET-005-A01-PL60

Ing. Miguel Eduardo *[Signature]*
GERENTE DE INGENIERIA
OPERADORA FERROVIARIA
SOCIEDAD DEL ESTADO

Ing. MARTIN DE BONY
SUBGERENTE DE VIAS Y OBRAS
OPERADORA FERROVIARIA
SOCIEDAD DEL ESTADO



P05 PUERTA LOCALES COMERCIALES - SIMPLE - SUBSUELO CANTIDAD: 33

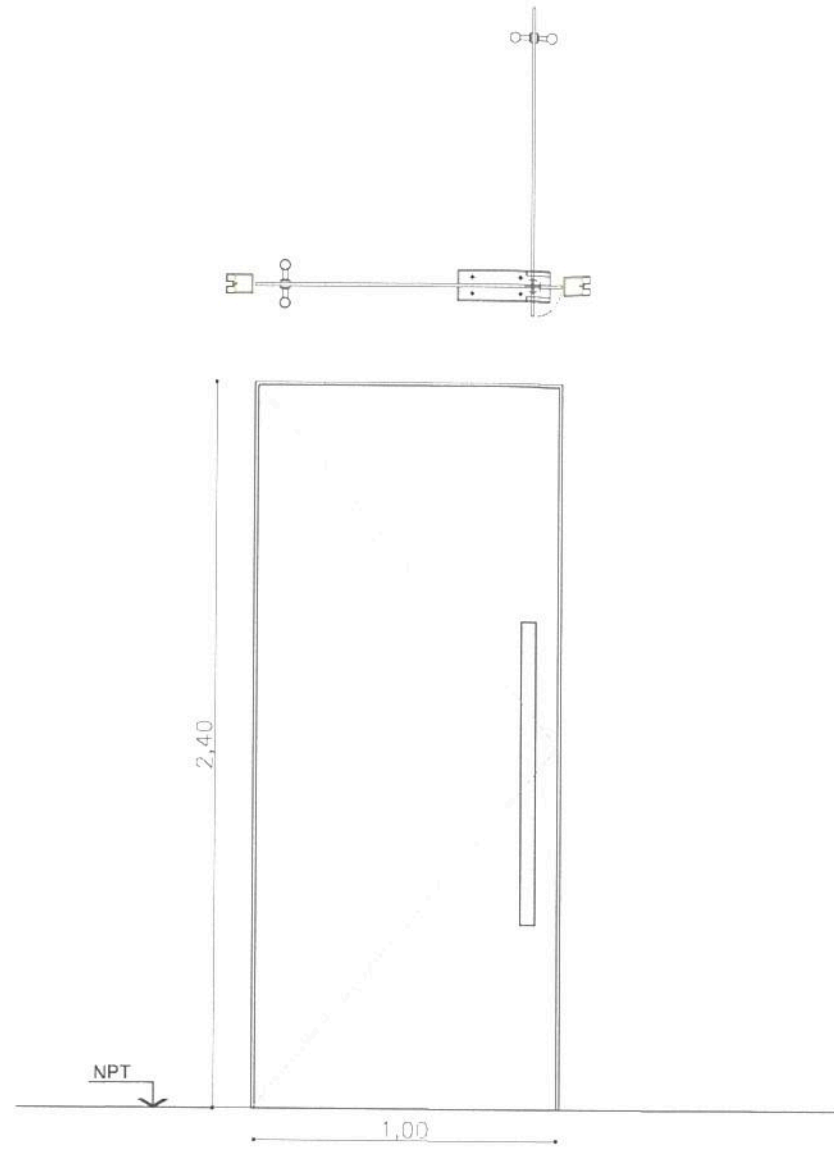

P06 PUERTA LOCALES COMERCIALES - DOBLE - PLANTA BAJA CANTIDAD: 3

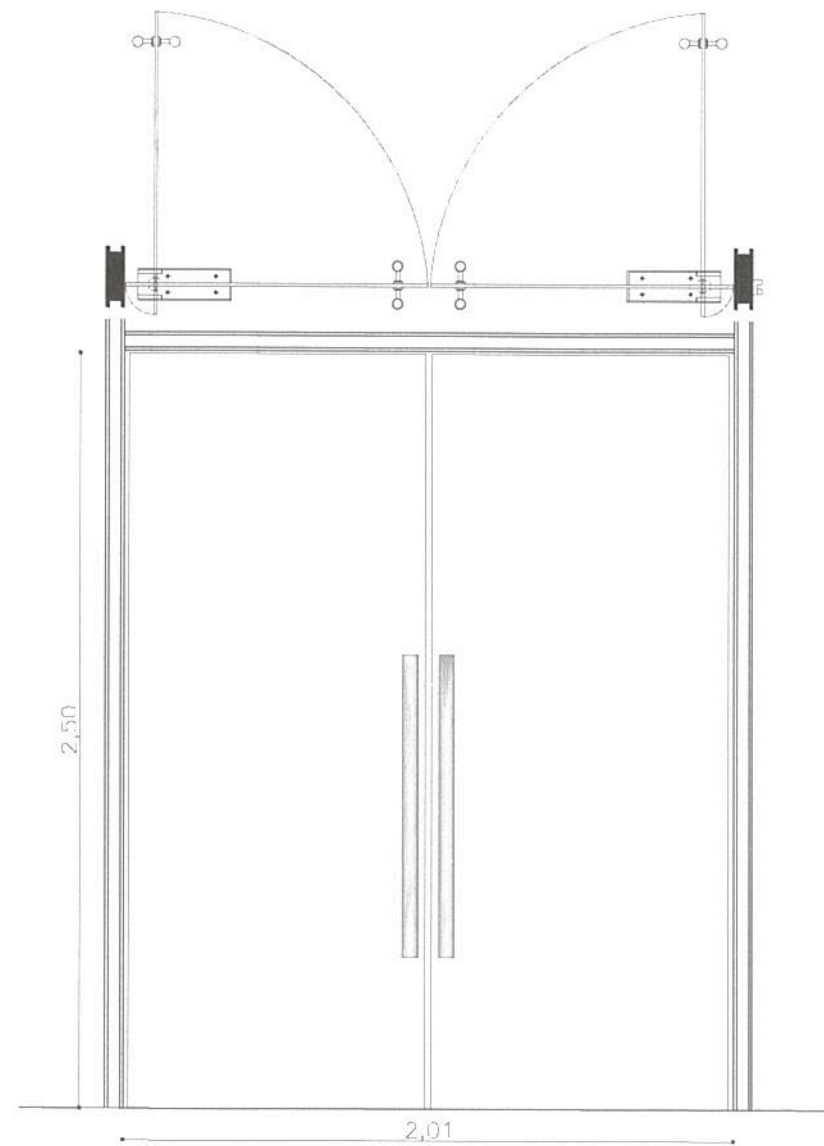

MARCO:	CHAPA DOBLADA BWG N 16- DOBLE CONTACTO-GRAPAS Y PUENTES P/AMURE
HOJA:	SIMPLE DE ABRIR - SIMPLE CONTACTO VIDRIO TEMPLADO
HERRAJES:	MANIJON DE ACERO INOXIDABLE PULIDO SEMIMATE CERRADURA DE SEGURIDAD TIPO "TRABEX" CAJA DE PISO Y FRENO
OBSERVACIONES:	CIERRAPUERTAS HIDRAULICO

MARCO:	CHAPA DOBLADA BWG N 16- DOBLE CONTACTO-GRAPAS Y PUENTES P/AMURE
HOJA:	DOBLE DE ABRIR - SIMPLE CONTACTO VIDRIO TEMPLADO
HERRAJES:	MANIJON DE ACERO INOXIDABLE PULIDO SEMIMATE CERRADURA DE SEGURIDAD TIPO "TRABEX" CAJA DE PISO Y FRENO
OBSERVACIONES:	CIERRAPUERTAS HIDRAULICO EN AMBAS HOJAS

Ing. Miguel Eduardo Fernández
GERENTE DE INGENIERIA
OPERADORA FERROVIARIA
SOCIEDAD DEL ESTADO

TRENES ARGENTINOS OPERACIONES		Operadora Ferroviaria Sociedad del Estado Av. Dr. Ramos Mejia 1302, 4°, CABA (CP 1104) Argentina. Tel. (54-11) 3220-630 www.trenesargentinos.gob.ar			
EJECUTO	PUESTA EN VALOR INTEGRAL DE ESTACION PLAZA CONSTITUCION - LINEA ROCA				
PROYECTO	PLANILLA DE CARPINTERIAS - P05 / P06				
APROBO	ESCALA 1/25	FECHA: 14/09/2016	LINEA: ROCA	RAMAL: -	GR-VO-ET-005-A01-PL61
LA FIRMA SE RESERVA LA PROPIEDAD DE ESTE ELABORADO CON PROHIBICION DE REPRODUCIRLO O TRANSFERIRLO EN TODO O EN PARTE A OTRA FIRMA O PERSONA SIN SU PREVIA AUTORIZACION ESCRITA.			PLANO TP TPB	Ing. MARTIN DE BONI SUBGERENTE DE VIAS Y OBRAS OPERADORA FERROVIARIA SOCIEDAD DEL ESTADO	

P07 PUERTA PLACA SIMPLE CANTIDAD: 2

P08 PUERTA PLACA SIMPLE CANTIDAD: 1

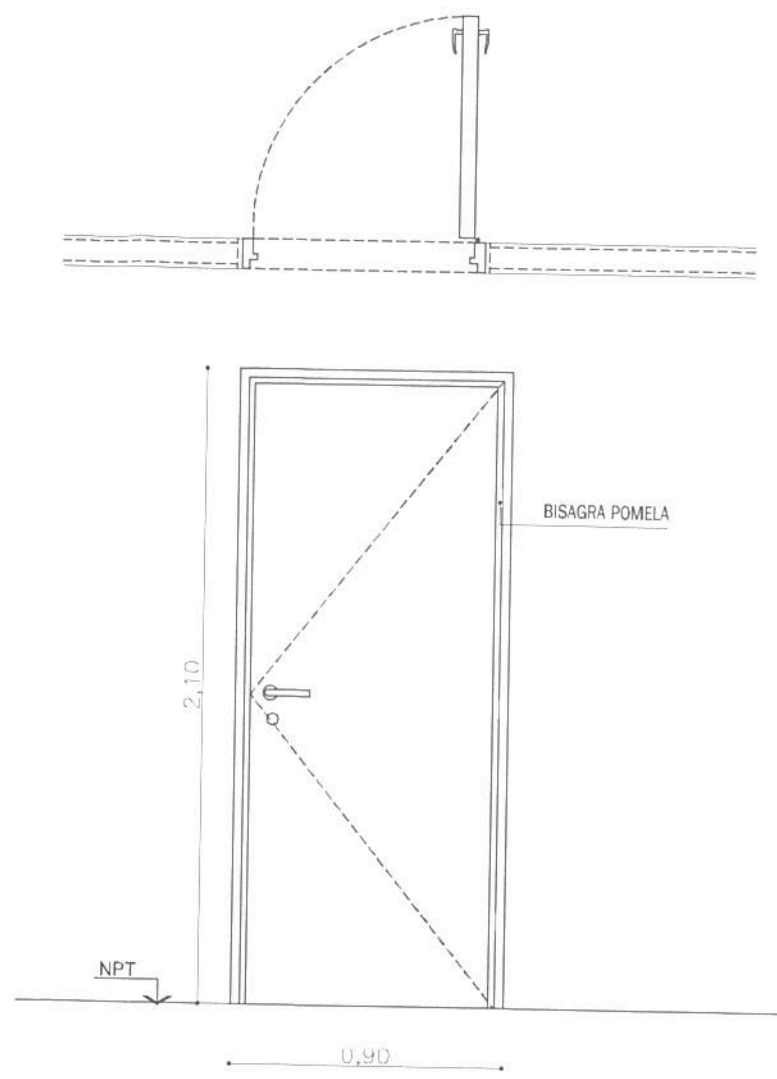
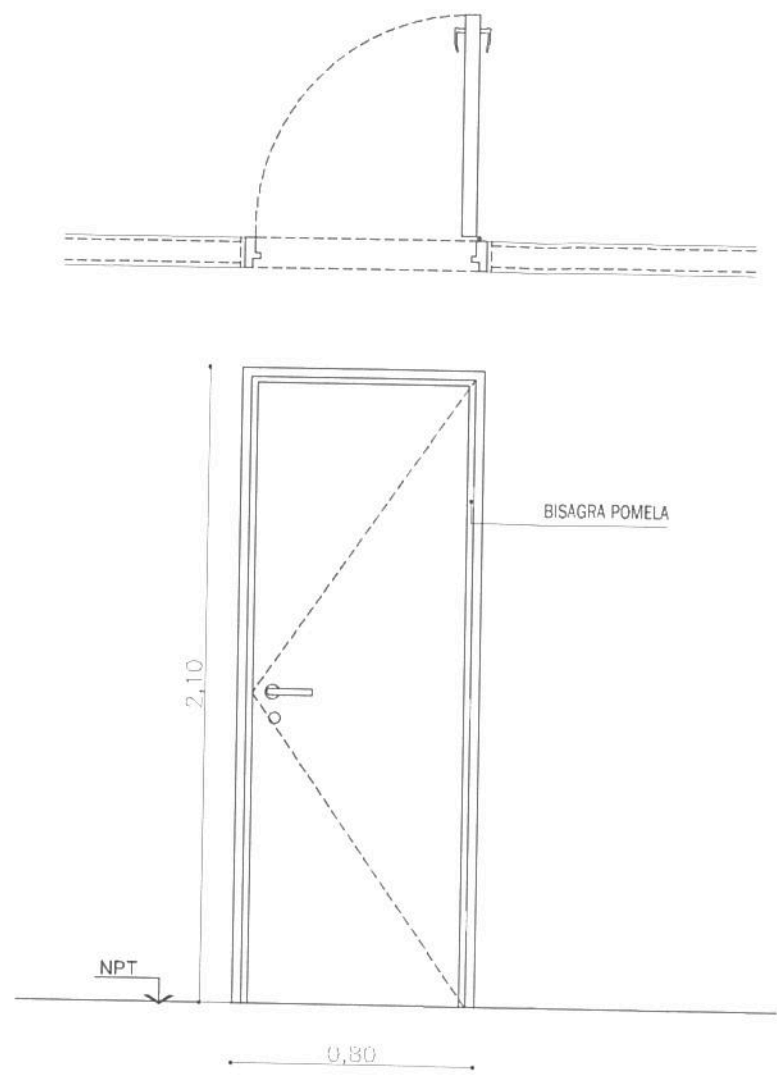

MARCO:	CHAPA DOBLADA BWG N 16- DOBLE CONTACTO-GRAPAS Y PUENTES P/AMURE
HOJA:	SIMPLE DE ABRIR - DOBLE CONTACTO HOJA DE ABRIR CHAPA DOBLADA BWG N 16
HERRAJES:	CERRADURA DE SEGURIDAD TIPO " TRABEX" MANIJAS DOBLE BALANCIN, TIPO SANATORIO REFORZADA DE BRONCE PLATIL TRES BISAGRAS POMELAS EN CADA HOJA
TERMINACION:	3 MANOS DE ESMALTE SINTETICO NEGRO

MARCO:	CHAPA DOBLADA BWG N 16- SIMPLE CONTACTO-GRAPAS Y PUENTES P/AMURE
HOJA:	SIMPLE DE ABRIR - SIMPLE CONTACTO HOJA DE ABRIR TIPO PLACA ESPESOR: 45MM
HERRAJES:	CERRADURA DE SEGURIDAD TIPO " TRABEX" MANIJAS DOBLE BALANCIN, TIPO SANATORIO REFORZADA DE BRONCE PLATIL TRES BISAGRAS POMELAS EN CADA HOJA
TERMINACION:	3 MANOS DE ESMALTE SINTETICO BLANCO RAL 9010

TRENES ARGENTINOS OPERACIONES

Operadora Ferroviaria Sociedad del Estado
Av. Dr. Ramos Mejia 1302, 4º, CABA (CP 1104)
Argentina. Tel. (54-11) 3220-630
www.trenesargentinos.gob.ar

Ministerio de Transportes
Presidencia de la Nación

Ing. Miguel Eduardo Fernández
GERENTE DE INGENIERIA
OPERADORA FERROVIARIA
SOCIEDAD DEL ESTADO



EJECUTO	DESCRIPCION		
PROYECTO	PUESTA EN VALOR INTEGRAL DE ESTACION PLAZA CONSTITUCION - LINEA ROCA PLANILLA DE CARPINTERIAS - P07 / P08		
APROBO	ESCALA 1/25	FECHA: 14/09/2016	LINEA: ROCA
LA FIRMA SE RESERVA LA PROPIEDAD DE ESTE ELABORADO CON PROHIBICION DE REPRODUCIRLO O TRANSFERIRLO EN TODO O EN PARTE A OTRA FIRMA O PERSONA SIN SU PREVIA AUTORIZACION ESCRITA.		PLANO TP TPB	RAMAL: - SOCIEDAD DEL ESTADO

Ing. MARTIN DE BONY
SUBGERENTE DE VIAS Y OBRAS
OPERADORA FERROVIARIA
SOCIEDAD DEL ESTADO

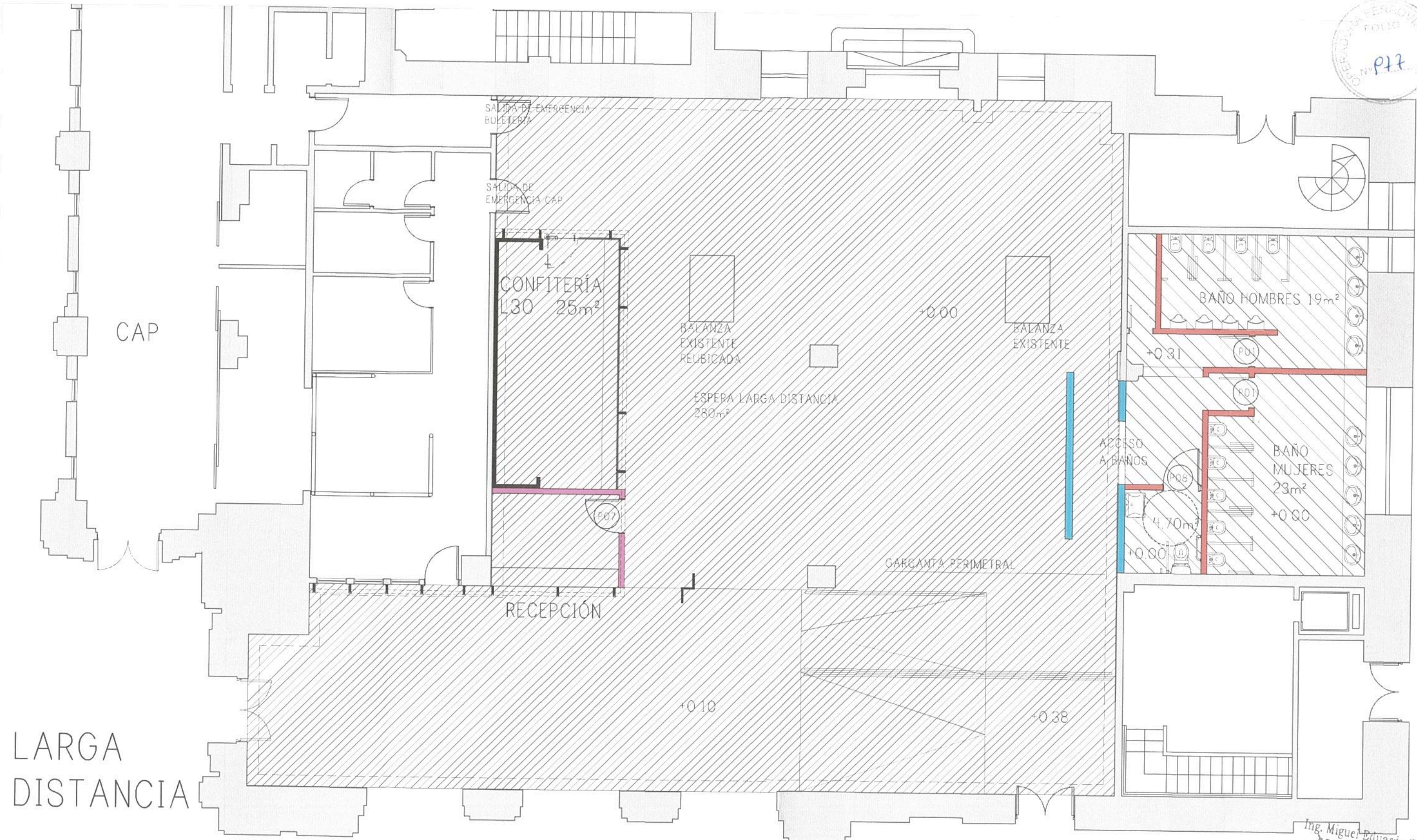
GR-VO-ET-005-A01-PL62



LARGA DISTANCIA

REFERENCIAS	
	NUEVO CIELORRASO DE YESO JUNTA TOMADA TERMINACION PINTURA LATEX BLANCO SEMIMATE. SE COLOCARA A NIVEL DE DINTES DE VENTANAS DE FACHADA.
	NUEVO CIELORRASO DE YESO JUNTA TOMADA TERMINACION PINTURA LATEX BLANCO SEMIMATE. SE COLOCARA A 2.55m DE ALTURA.

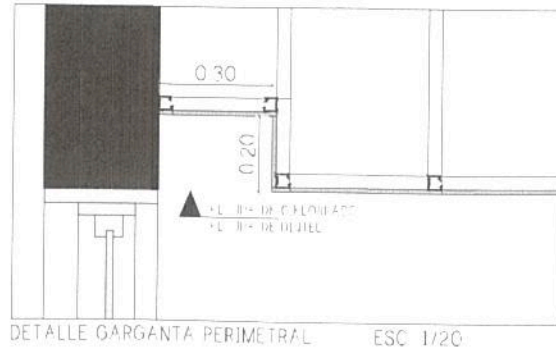

TRENES ARGENTINOS OPERACIONES

Operadora Ferroviaria Sociedad del Estado
Av. Dr. Ramos Mejia 1302, 4º, CABA (CP 1104)
Argentina. Tel. (54-11) 3220-630
www.trenesargentinos.gob.ar

Ministerio de Transportes
Presidencia de la Nación

Ing. Miguel Eduardo Fernández
GERENTE DE INGENIERIA
OPERADORA FERROVIARIA
SOCIEDAD DEL ESTADO

EJECUTO	DESCRIPCION		
PROYECTO	PUESTA EN VALOR INTEGRAL DE ESTACION PLAZA CONSTITUCION - LINEA ROCA LARGA DISTANCIA - CIELORRASO		
APROBO	ESCALA 1/100	FECHA: 14/09/2016	LINEA: ROCA
	LA FIRMA SE RESERVA LA PROPIEDAD DE ESTE ELABORADO CON PROHIBICION DE REPRODUCIRLO O TRANSFERIRLO EN TODO O EN PARTE A OTRA FIRMA O PERSONA SIN SU PREVIA AUTORIZACION ESCRITA.		PLANO TP TPB
	RAMAL: -		GR-VO-ET-005-A01-PL63

Ing. MARTIN DE BONY
SUBGERENTE DE VIAS Y OBRAS
OPERADORA FERROVIARIA
SOCIEDAD DEL ESTADO



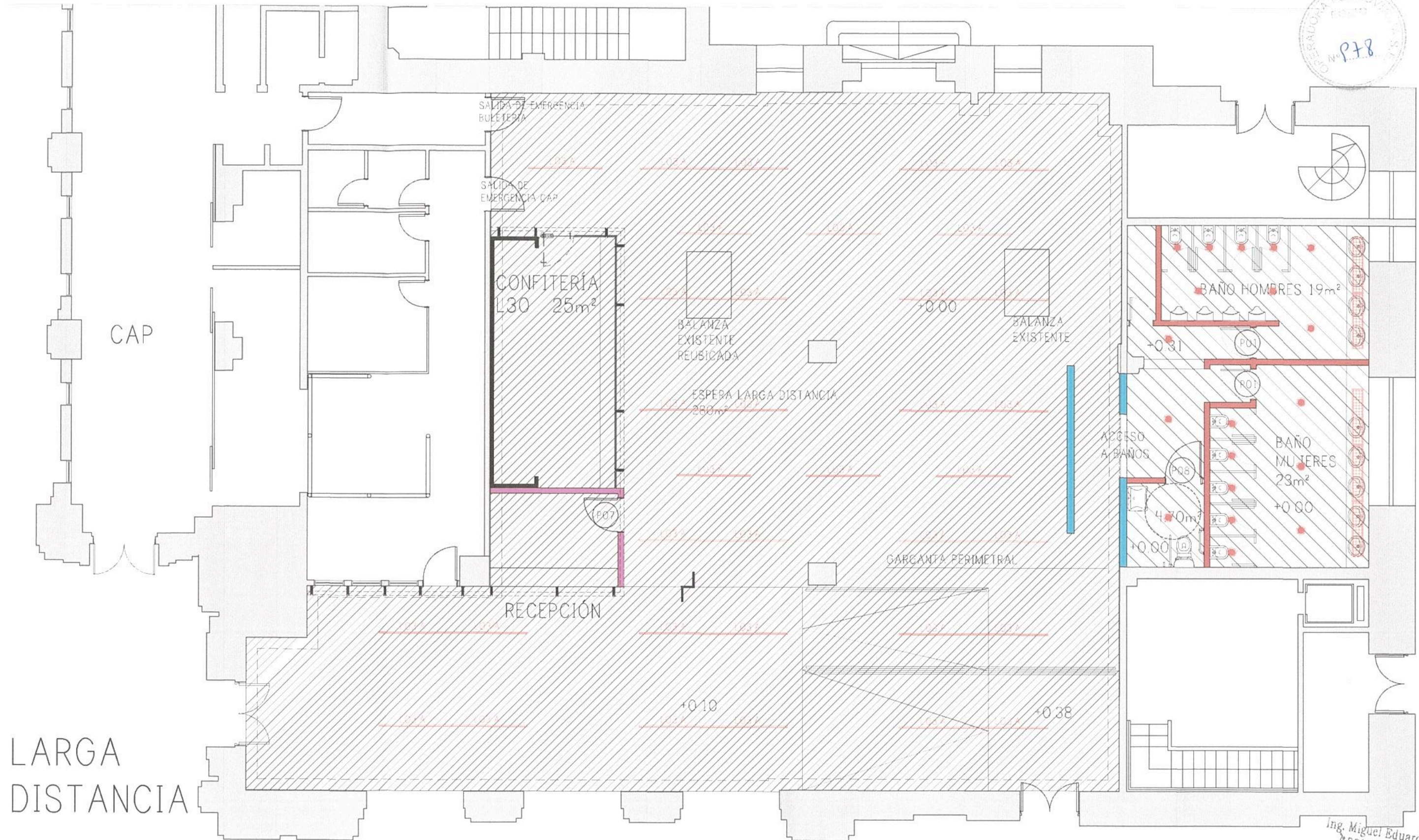

LARGA DISTANCIA

REFERENCIAS:	
LO3	LO3/A Artefacto de iluminación lineal Concepto y Luz srl plafón difuso interior SLIM LINE LED de boca U 06mts x 2mts + tira de led 1 o equivalente
■	Artefacto de iluminación Lucciola ET025 2x18w
▨	Artefacto de iluminación Lucciola Louver y acrílico RZD-258, 2x58w

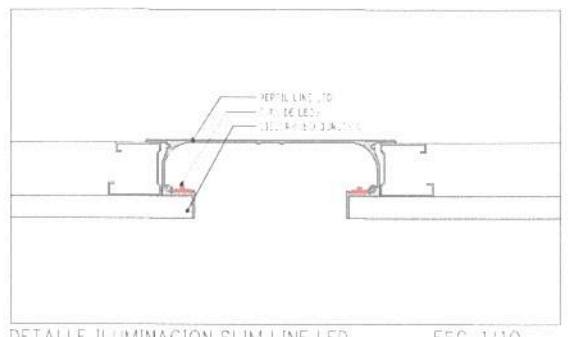

DETALLE ILUMINACION SLIM LINE LED ESC 1/10

TRENES ARGENTINOS OPERACIONES Operadora Ferroviaria Sociedad del Estado Av. Dr. Ramos Mejía 1302, 4º, CABA (CP 1104) Argentina. Tel. (54-11) 3220-630 www.trenesargentinos.gob.ar		Ministerio de Transportes y Obras Públicas Presidencia de la Nación	
EJECUTO	PUESTA EN VALOR INTEGRAL DE ESTACION PLAZA CONSTITUCION - LINEA ROCA LARGA DISTANCIA - ILUMINACION		
PROYECTO	Ing. MARTIN DE BONY SUBGERENTE DE VIAS Y OBRAS OPERADORA FERROVIARIA SOCIEDAD DEL ESTADO		
APROBO	ESCALA 1/100 FECHA: 14/09/2016 LINEA: ROCA LA FIRMA SE RESERVA LA PROPIEDAD DE ESTE ELABORADO CON PROHIBICION DE REPRODUCIRLO O TRANSFERIRLO EN TODO O EN PARTE A OTRA FIRMA O PERSONA SIN SU PREVIA AUTORIZACION ESCRITA.	RAMAL: SOCIEDAD DEL ESTADO PLANO TP TPB	GR-VO-ET-005-A01-PL64 REVISION

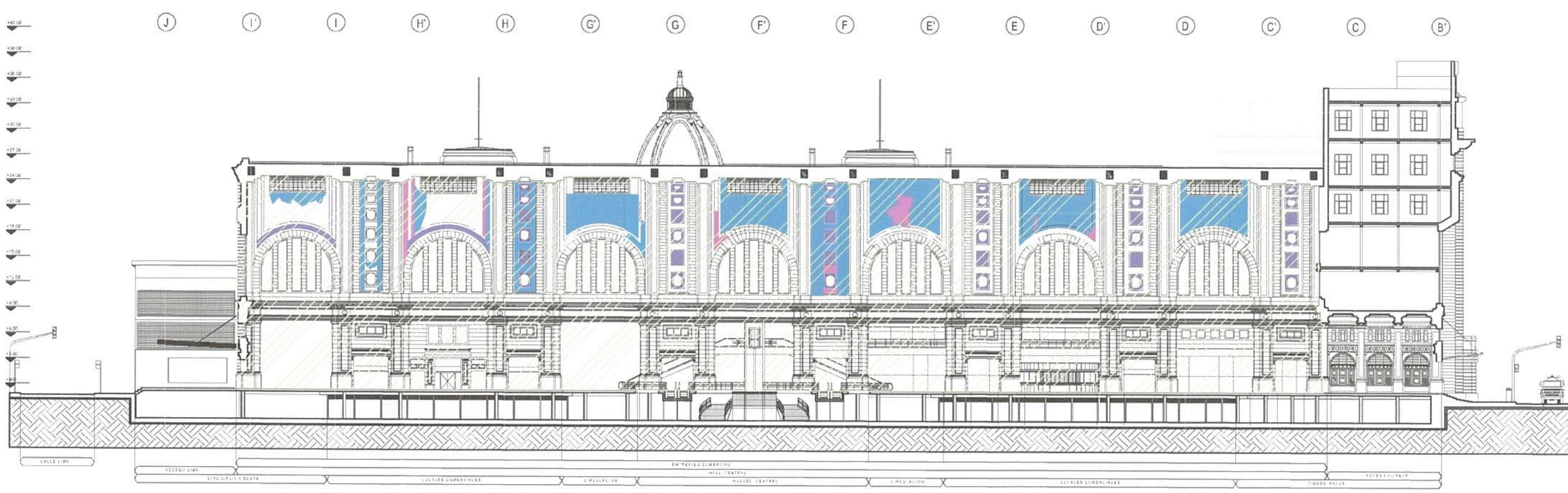

REFERENCIAS:

- | | | | |
|--|------------------------------|--|-----------------------------------|
| | EFLORESCENCIA SALITROSA | | HUMEDAD ASCENDENTE |
| | ESCORRENTÍAS | | DEPÓSITO DE GUANO |
| | COSTRAS NEGRAS | | MANCHAS |
| | DESAJUSTE AIRE ACONDICIONADO | | GRAFITIES |
| | FILTRACIONES | | VANDALISMO |
| | FRACTURA DE ORNATOS | | CERRAMIENTO PRECARIO |
| | FISURA | | TENDIDO DE CABLES |
| | MICROFISURA | | ANCLAJE METÁLICO |
| | PARCHEOS CEMENTICIOS | | SUCIEDAD SUPERFICIAL GENERALIZADA |
| | DESPRENDIMIENTO DE REVOQUES | | |

Ing. Miguel Eduardo Fernández
 GERENTE DE INGENIERÍA
 OPERADORA FERROVIARIA
 SOCIEDAD DEL ESTADO

TRENES ARGENTINOS OPERACIONES Operadora Ferroviaria Sociedad del Estado
 Av. Dr. Ramos Mejía 1302, 4º, CABA (CP 1104)
 Argentina. Tel. (54-11) 3220-630
 www.trenesargentinos.gob.ar

Ministerio de Transporte
Presidencia de la Nación

EJECUTO	 Ing. MARTIN DE BONY SUBGERENTE DE VIAS Y OBRAS OPERADORA FERROVIARIA SOCIEDAD DEL ESTADO			PUESTA EN VALOR INTEGRAL DE LA ESTACION PLAZA CONSTITUCION SECCION INTERIOR - PATOLOGIAS					
PROYECTO	ESCALA	VARIAS	FECHA:			09/09/16	LINEA:	ROCA	RAMAL:
APROBO	LA FIRMA SE RESERVA LA PROPIEDAD DE ESTE ELABORADO CON PROHIBICION DE REPRODUCIRLO O TRANSFERIRLO EN TODO O EN PARTE A OTRA FIRMA O PERSONA SIN SU PREVIA AUTORIZACION ESCRITA.						PLANO TP TPB	GR-VO-ET-005-A01-PL65	



REFERENCIAS

- 576 mts. lineales de zócalo.
h: media 40 cm
La DO determinará la altura final según sector
- 41 mts. lineales de placa de Granito Gris Mara, La altura final será idem almohadillados existentes en fachada, h:aprox. 1.50 m

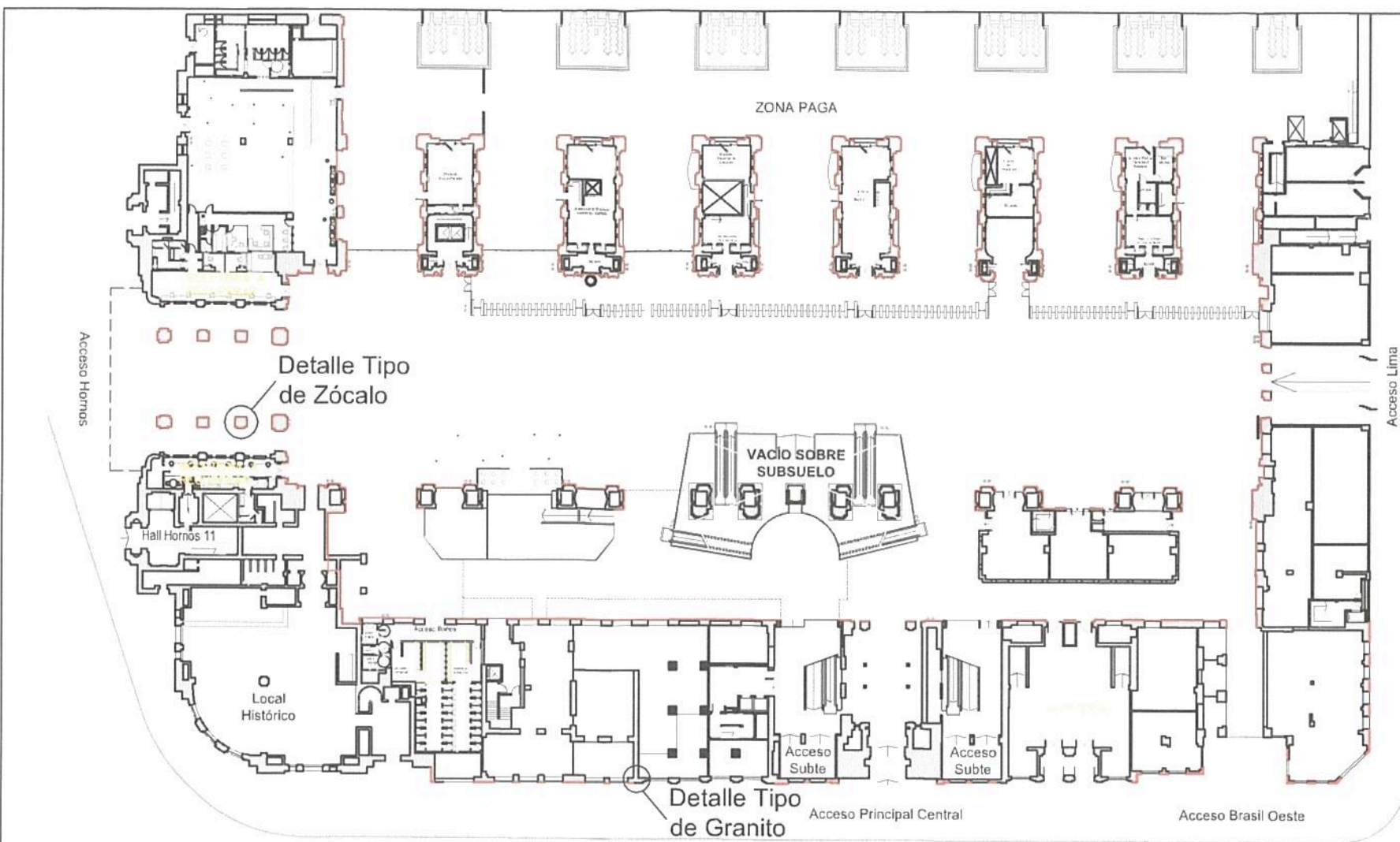

DETALLE TIPO DE ZÓCALOS

Esc. 1:75

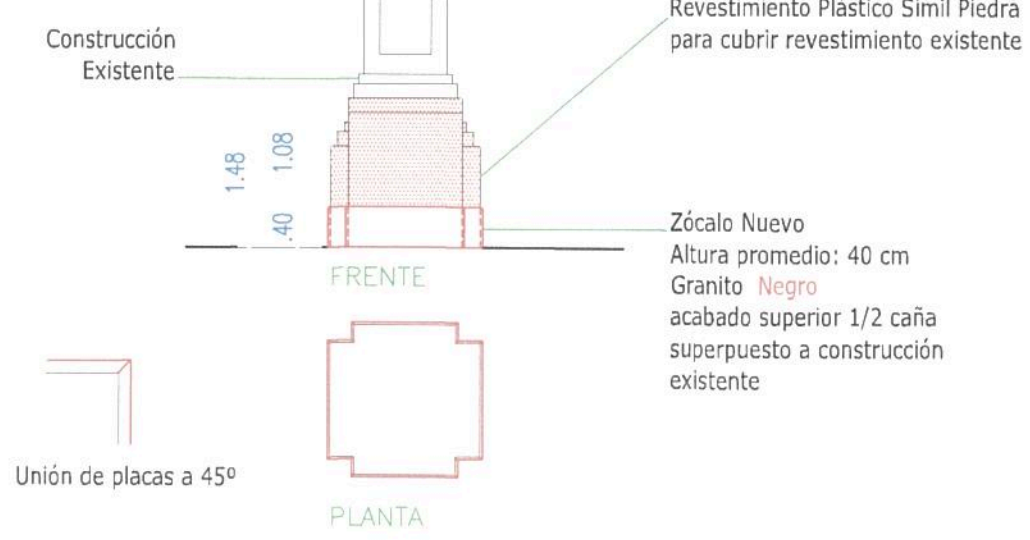

Las medidas son de carácter orientativo, corresponde al Contratista realizar el proyecto ejecutivo y la medición correspondiente

DETALLE TIPO DE GRANITO EN FACHADAS

Esc. 1:75



FOTO DE REFERENCIA

Ing. Miguel Eduardo Fernández
GERENTE DE INGENIERIA
OPERADORA FERROVIARIA
SOCIEDAD DEL ESTADO

TRENES ARGENTINOS OPERACIONES		Operadora Ferroviaria Sociedad del Estado Av. Dr. Ramos Mejía 1302, 4º, CABA (CP 1104) Argentina. Tel. (54-11) 3220-630 www.trenesargentinos.gob.ar		Ministerio de Transportes y Obras Públicas Presidencia de la Nación	
EJECUTO	DESCRIPCION	<p>PUESTA EN VALOR INTEGRAL DE LA ESTACION PLAZA CONSTITUCION PLANTA DE ZOCALOS</p> <p>Ing. MARTIN DE BONY SUBGERENTE DE VIAS Y OBRAS OPERADORA FERROVIARIA SOCIEDAD DEL ESTADO</p>			
PROYECTO	DESCRIPCION	ESCALA: VARIAS	FECHA: 09/09/16	LINEA: ROCA	RAMAL: -
APROBO	DESCRIPCION	LA FIRMA SE RESERVA LA PROPIEDAD DE ESTE ELABORADO CON PROHIBICION DE REPRODUCIRLO O TRANSFERIRLO EN TODO O EN PARTE A OTRA FIRMA O PERSONA SIN SU PREVIA AUTORIZACION ESCRITA.		PLANO TP TPB	GR-VO-ET-005-A01-PL66

981

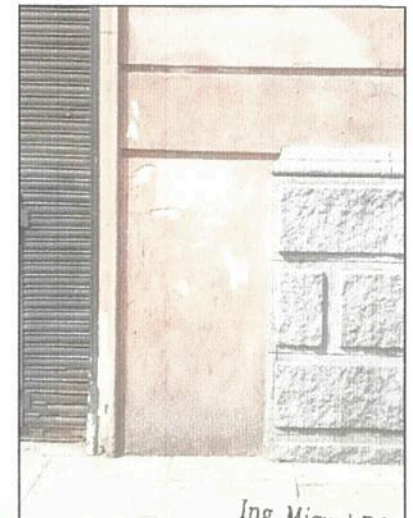
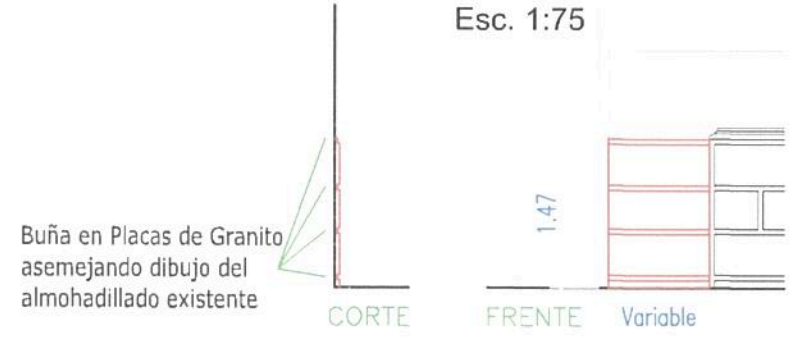
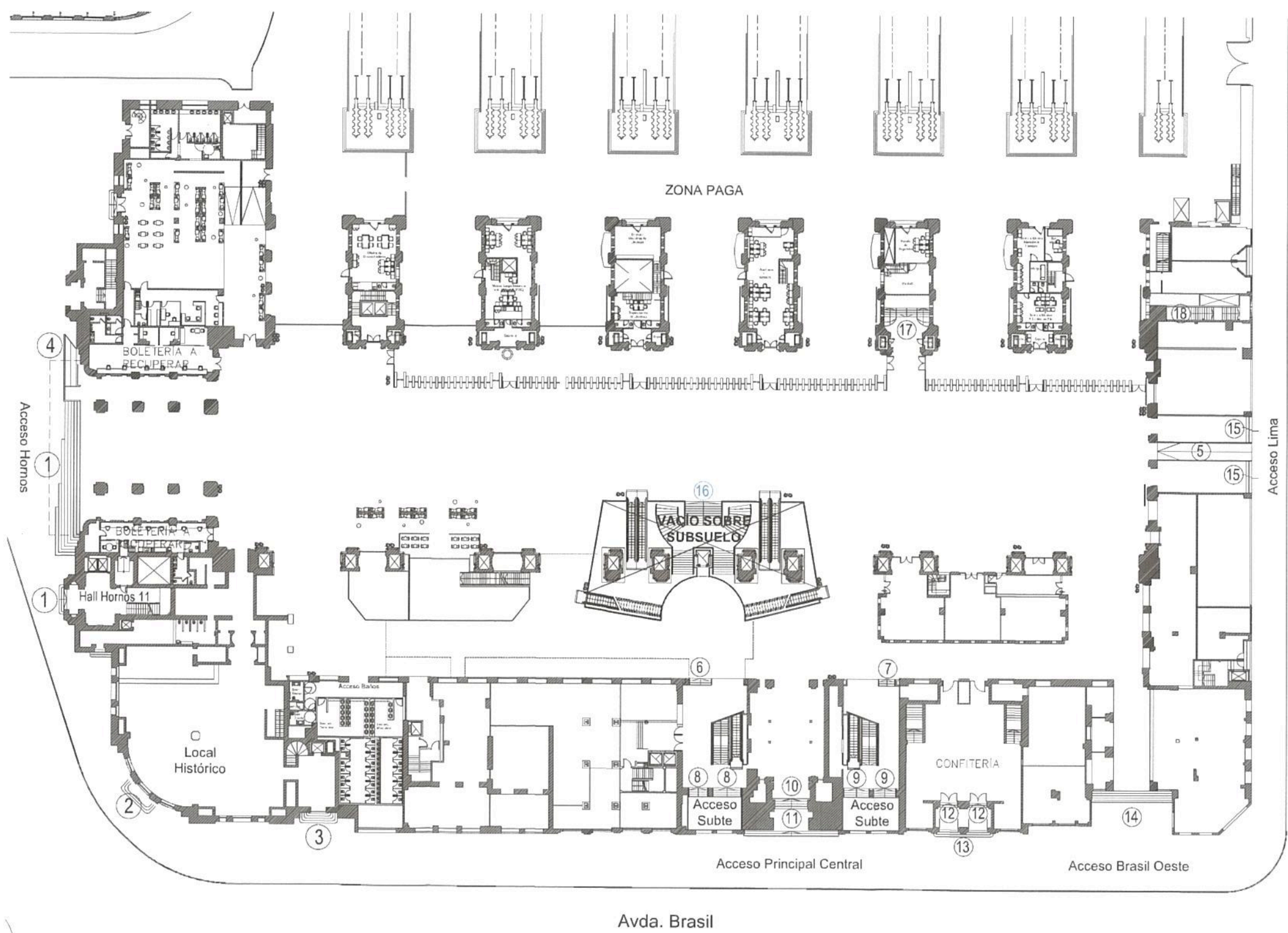

- REFERENCIAS.**
- 1-2-3**
Escalones de granito rústico, 100% conservado, efectuar lustre.
 - 4-5**
Rampa de cemento, Revistir 100% en Porfido.
 - 6-7-8-9**
Escalones de mosaico granitico, rehacer 100%
 - 10-11**
Escalones de granito rústico 100% conservado
 - 12-13**
Escalones de granito rústico, restaurar una nariz con material similar.
 - 14**
Escalones de mosaico granitico, rehacer 100%
 - 15**
Escalones de granito rústico, restaurar una nariz con material similar.
 - 16**
Escalones de pórfido 100% conservado.
 - 17-18**
Escalones de mosaicos graniticos restaurar 100%

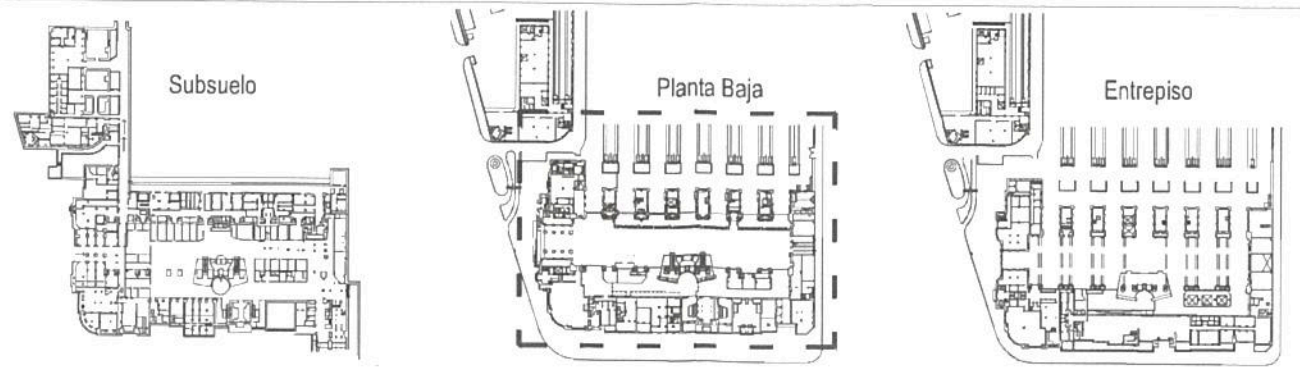

TRENES ARGENTINOS OPERACIONES

Operadora Ferroviaria Sociedad del Estado
Av. Dr. Ramos Mejía 1302, 4°, CABA (CP 1104)
Argentina. Tel. (54-11) 3220-630
www.trenesargentinos.gob.ar

Ministerio de Transportes y Obras Públicas
Presidencia de la Nación

Ing. Miguel Eduardo Hernández
GERENTE DE INGENIERIA
OPERADORA FERROVIARIA
SOCIEDAD DEL ESTADO

EJECUTO	DESCRIPCION		
PROYECTO	PUESTA EN VALOR INTEGRAL DE ESTACIÓN PLAZA CONSTITUCIÓN – LÍNEA ROCA PLANO DE TRABAJOS EN ESCALERAS Y RAMPAS PLANTA BAJA		
APROBO	ESCALA SE	FECHA: 12/10/2016	LÍNEA: ROCA
			RAMAL: -
	LA FIRMA SE RESERVA LA PROPIEDAD DE ESTE ELABORADO CON PROHIBICION DE REPRODUCIRLO O TRANSFERIRLO EN TODO O EN PARTE A OTRA FIRMA O PERSONA SIN SU PREVIA AUTORIZACION ESCRITA.		PLANO GR-VO-ET-005-A01-PL67
			REVISION

Ing. MARTIN DE BONY
SUBGERENTE DE VIAS Y OBRAS
OPERADORA FERROVIARIA
SOCIEDAD DEL ESTADO