

SUBSTACION RECTIFICADORA MORENO - VISTA ESTE

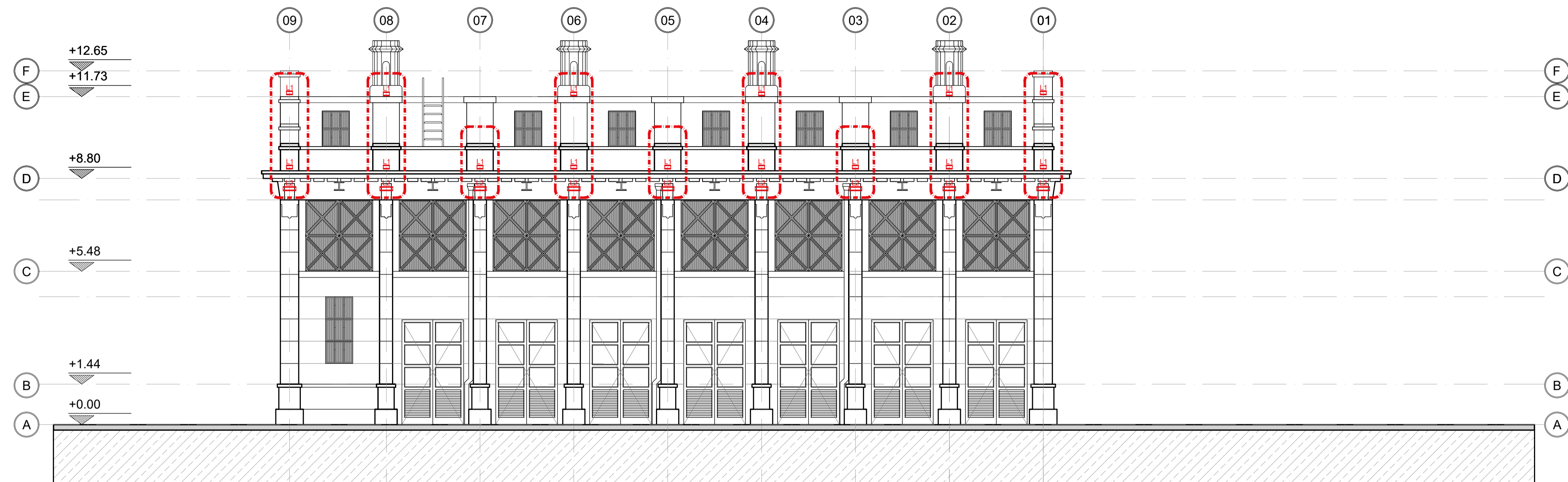

SUBSTACION RECTIFICADORA MORENO - VISTA OESTE

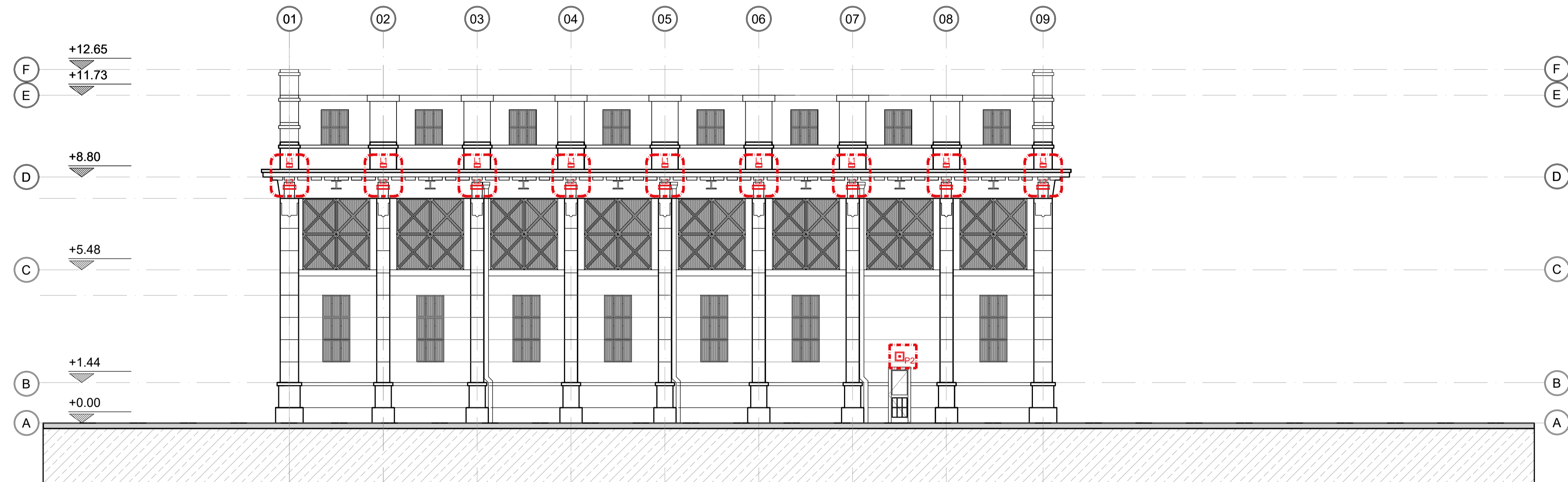

**REFERENCIAS:**

ESQUEMA	DESCRIPCIÓN	CANTIDAD
P1	PROYECTOR LEDS INTEMPERIE 100w BC	0
P2	PROYECTOR LEDS INTEMPERIE 30w BC	1
L1	WALL WASHER 150 - 18w PARA DESTAQUE	24
L2	WALL WASHER LEDS - 54w BC CREE XTE Med 300mm	18

NOTA 1:  
EL CONTRATISTA SE RESPONSABILIZARA POR LA VERIFICACION DE LAS ESTRUCTURAS PORTANTES

NOTA 2:  
EL CONTRATISTA DEBERA PREVER LA ACCESIBILIDAD A TODOS LOS LUGARES DE LA OBRA

NOTA 3:  
TODAS LAS MEDIDAS SE VERIFICARAN EN OBRA

NOTA 4:  
EL CONTRATISTA DEBERA PRESENTAR PLANOS FINALES PARA SER APROBADO POR LA D.D.O.



Operadora Ferroviaria Sociedad del Estado  
Av. Dr. Ramos Mejía 1302, 4°, CABA (CP 1104)  
Argentina. Tel. (54-11) 3220-630  
www.trenesargentinos.gob.ar



EJECUTO:	CP	DESCRIPCIÓN:			
PROYECTO:	CP	<b>SUBSTACION RECTIFICADORA MORENO</b>			
APROBO:	MDB	<b>ILUMINACION VISTAS ESTE Y OESTE - EDIFICIO PRINCIPAL</b>			
		ESCALA: 1:100	FECHA: OCT/2017	LÍNEA: SARMIENTO	RAMAL: SARMIENTO
		LA FIRMA SE RESERVA LA PROPIEDAD DE ESTE ELABORADO CON PROHIBICION DE REPRODUCIRLO O TRANSFERIRLO EN TODO O EN PARTE A OTRA FIRMA O PERSONA SIN SU PREVIA AUTORIZACION ESCRITA.			PLANO: SA-VO-ET-056-003-PL08

