

VISTA OESTE

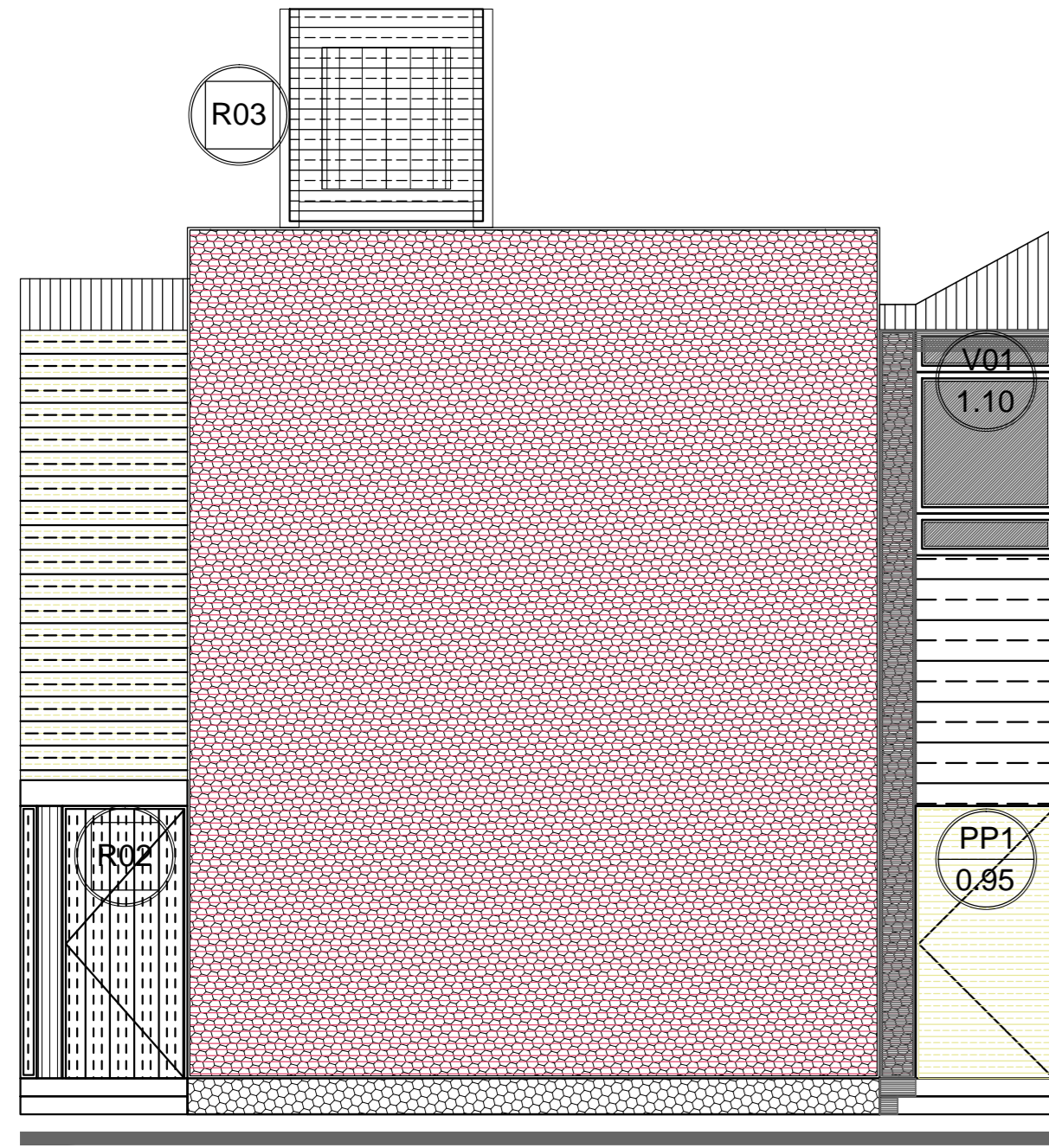

VISTA NORTE

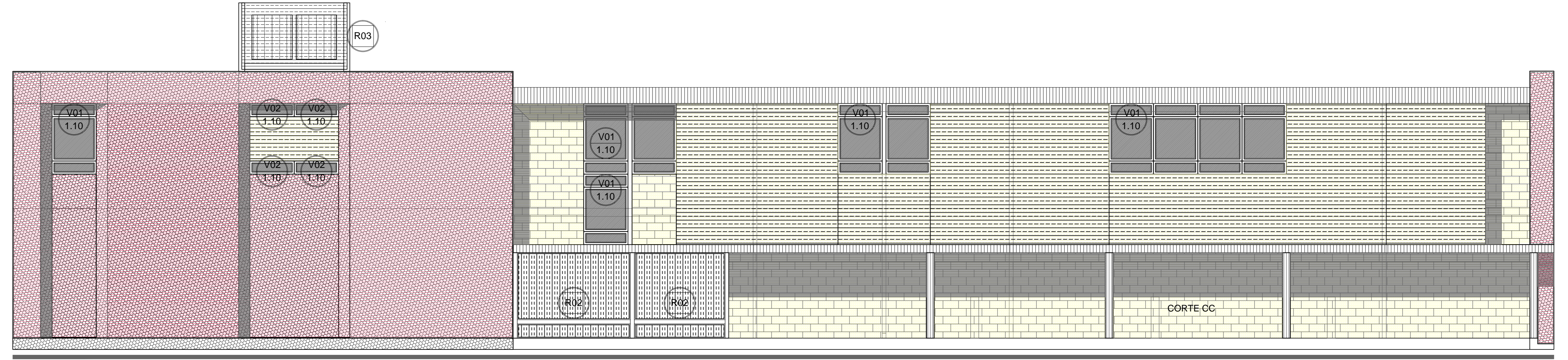

REJA FORTALEZ EN CERRAMIENTO DEPOSITO

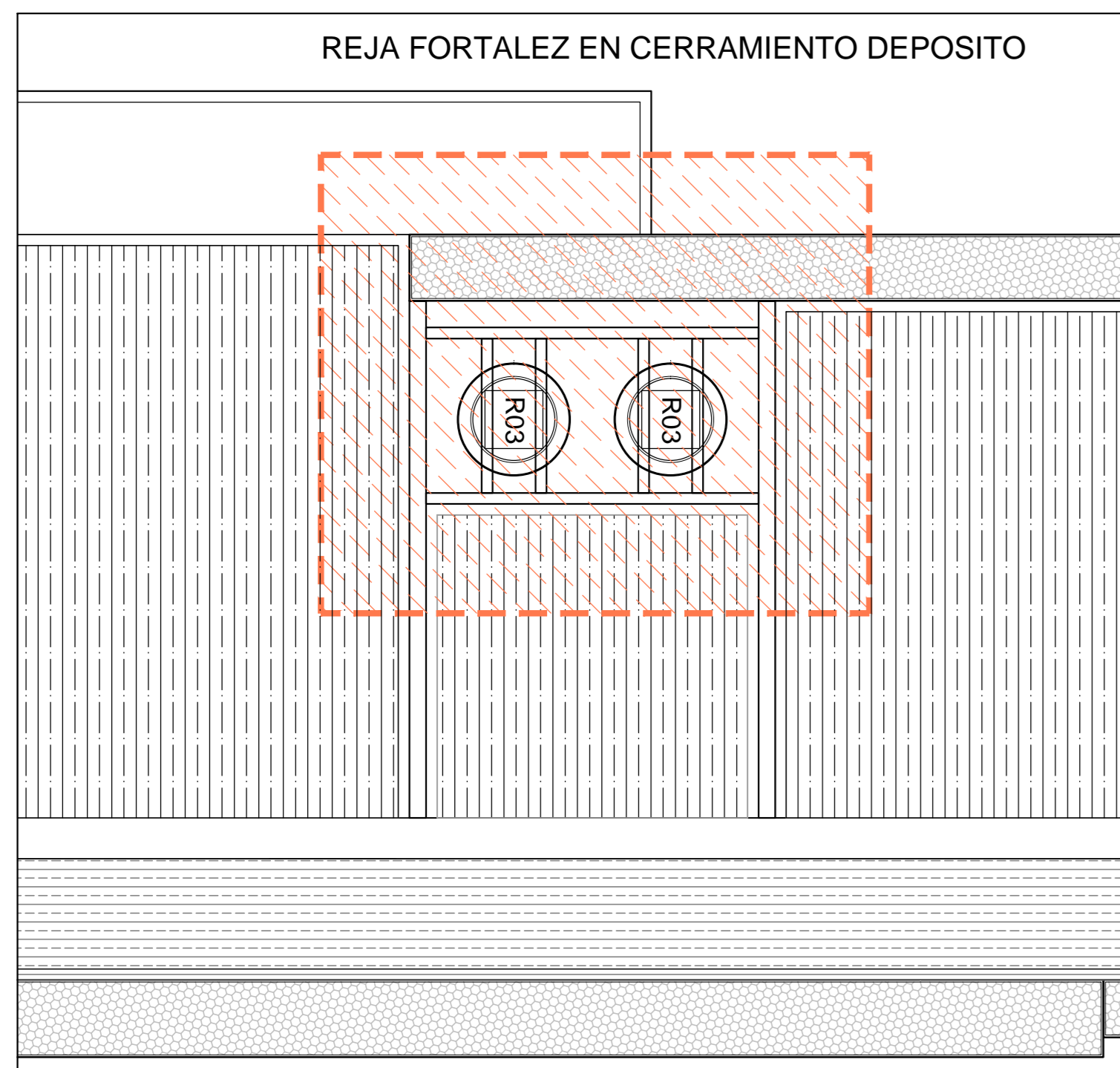

VISTA ESTE

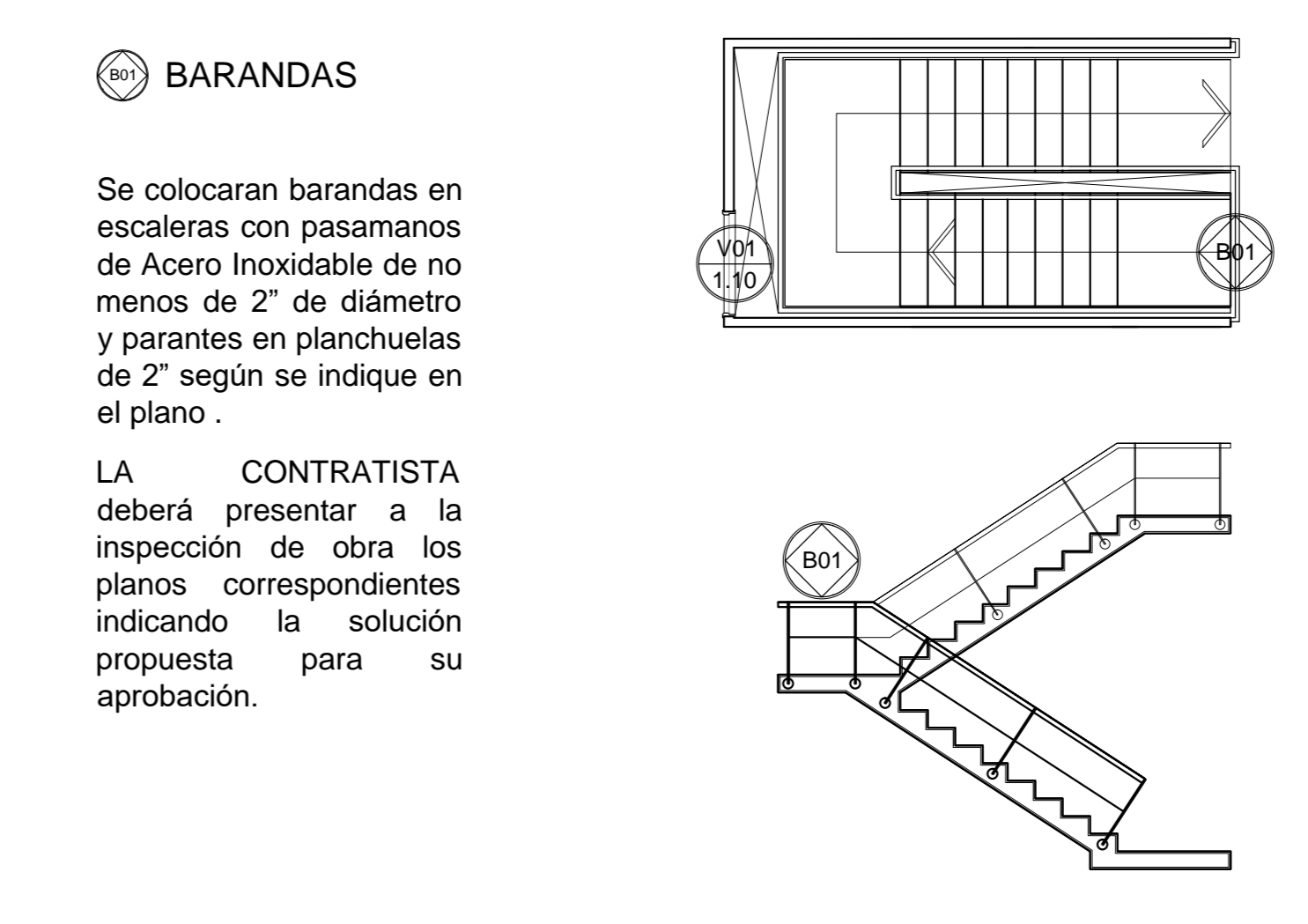
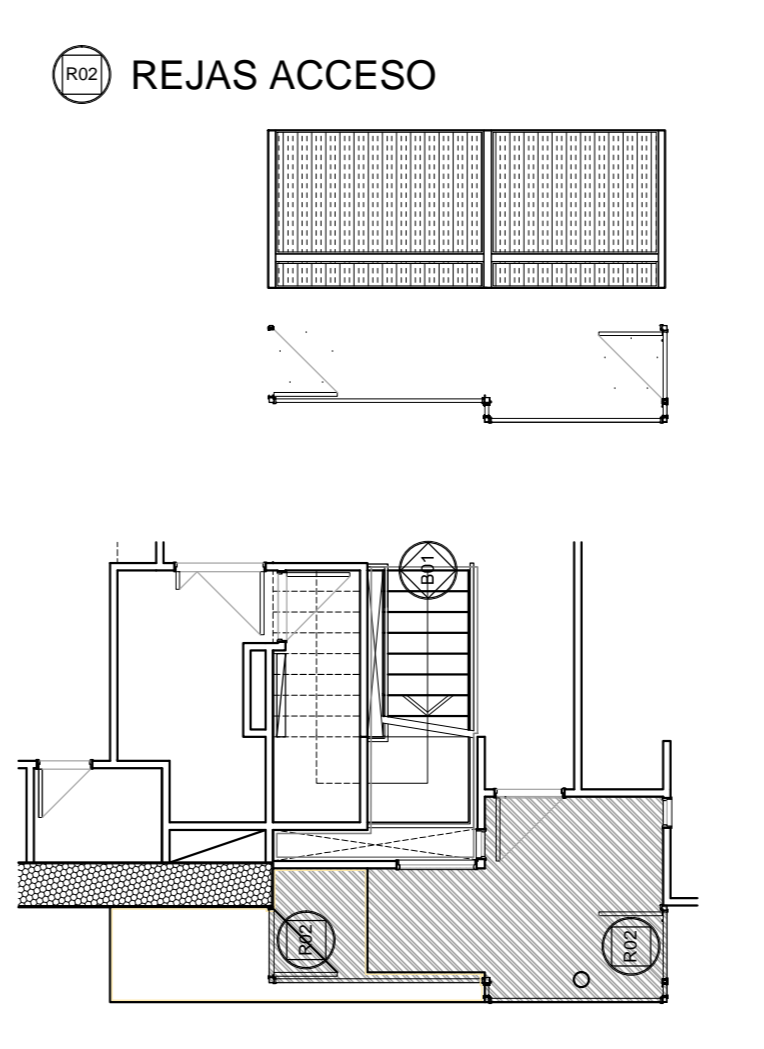
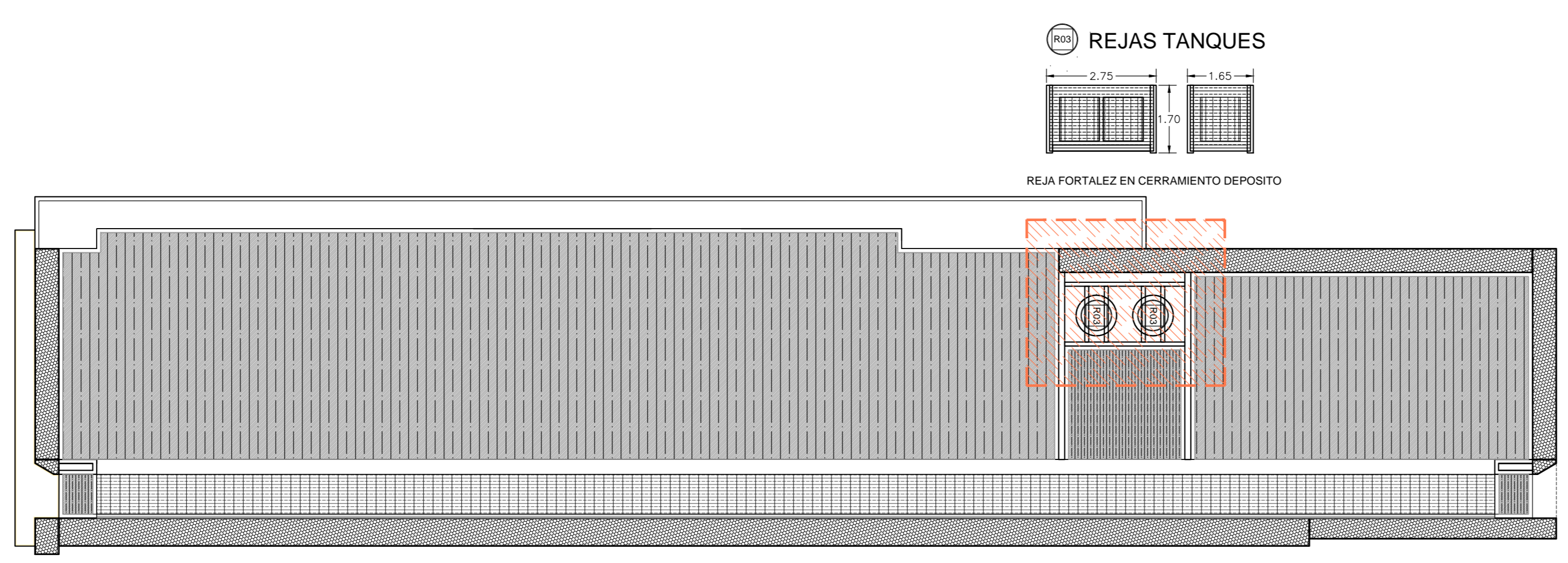
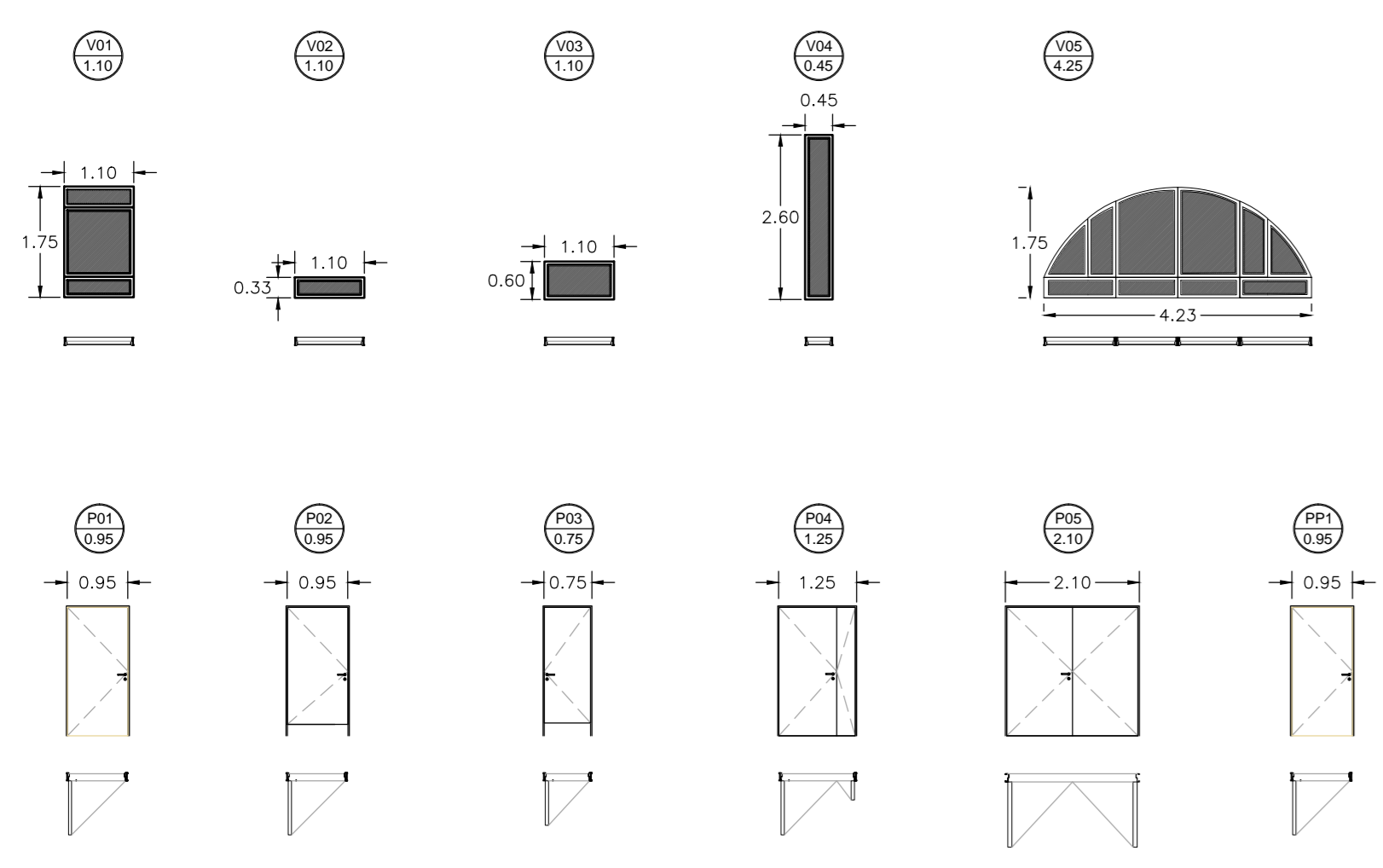
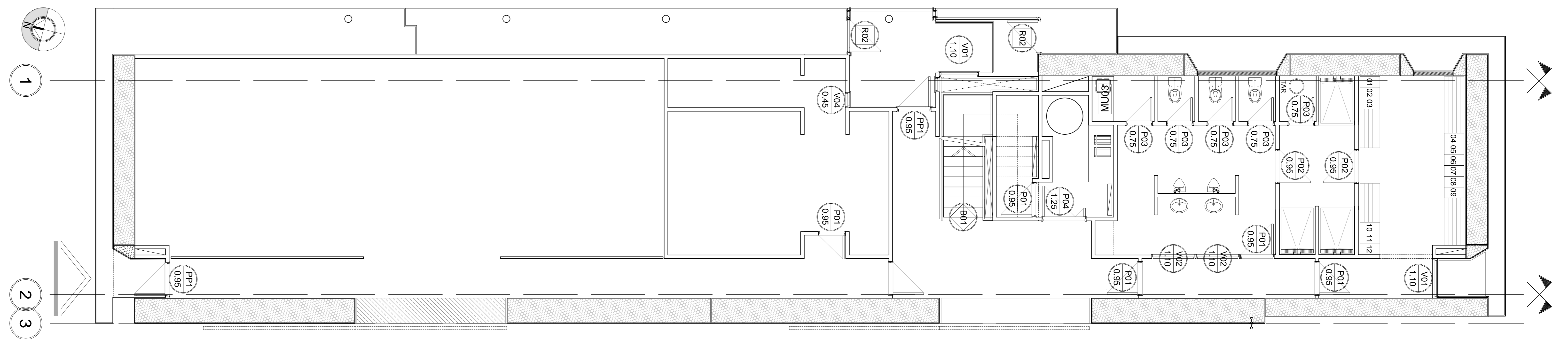
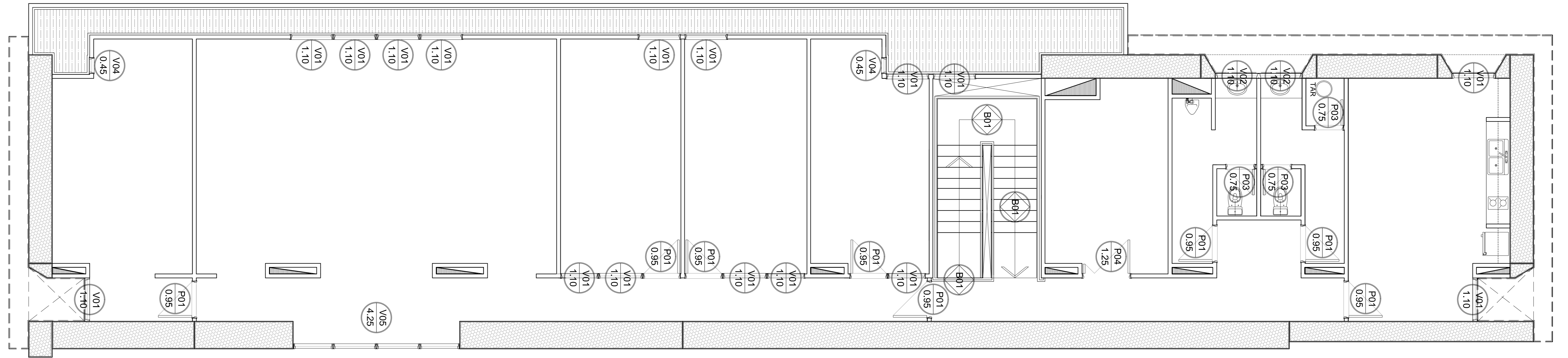
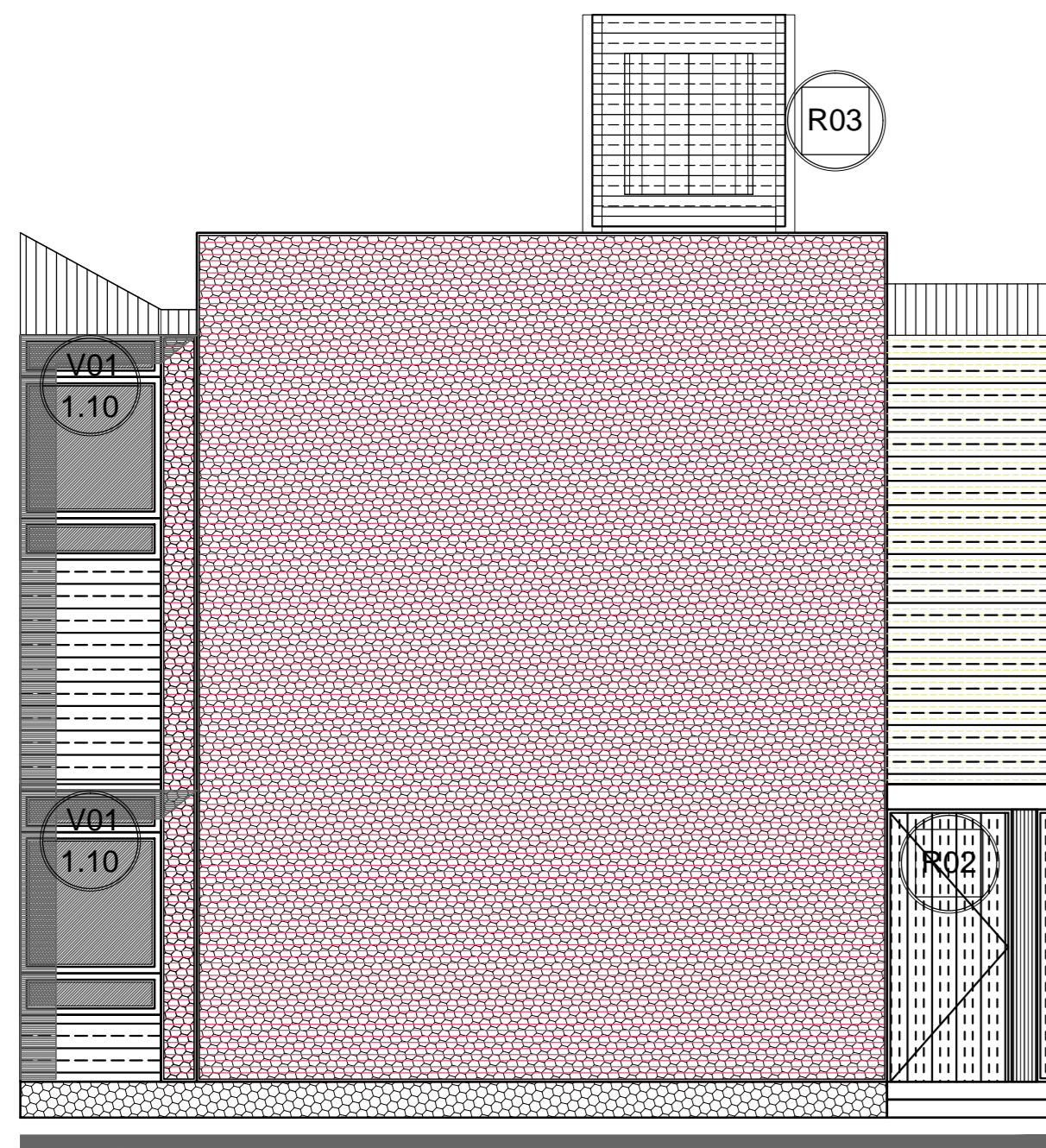

**BARANDAS**

Se colocaran barandas en escaleras con pasamanos de Acero Inoxidable de no menos de 2" de diametro y parantes en planchuelas de 2" según se indique en el plano.

LA CONTRATISTA debera presentar a la inspeccion de obra los planos correspondientes indicando la solucion propuesta para su aprobacion.

**NOTAS**

ESTA VISTA ES UNO DE LOS DISEÑOS DE REFERENCIA PARA LA VERIFICACION DE LAS ESTRUCTURAS PORTANTES.

EL CONTRATISTA DEBERA PREVER LA ACCESIBILIDAD EN TODOS LOS LUGARES DE LA OBRA.

TODAS LAS MEDIDAS SE VERIFICARAN EN OBRA.

EL CONTRATISTA DEBERA PRESENTAR PLANOS FINALES PARA SER APROBADO POR LA D/D.

**TRENES ARGENTINOS OPERACIONES**

Operadora Ferroviaria Sociedad del Estado  
Av. Dr. Ramos Mejía 1302, 4° - CABA (CP 1104) Argentina. Tel: 04-11-3220-630  
www.trenesargentinos.gov.ar

Ministerio de Transportes y Presidencia de la Nación

**Refuncionalizacion Nave Plasser**  
Plano de carpinterias

ESCALA: N/C  
FECHA: NOV 2017  
LINEA: ROCA  
RAMAL: SC-VO-ET058-PL14