

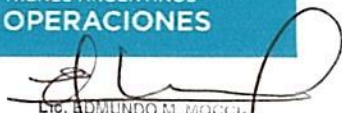

BUZO GRIS OSCURO ESCOTE REDONDO

GUARDABARRERA, BANDERILLERO, CAMBISTA, OPERADORES DE ESTACION, MATERIAL RODANTE, PERSONAL DE INFRAESTRUCTURA, OPERARIO DE LIMPIEZA Y DESMALEZAMIENTO, CONDUCTOR DE LOCOMOTORA DIESEL Y COCHE A MOTOR, PRECONDUCTORES

**TRENES ARGENTINOS
OPERACIONES**

LIC. EDMUNDO M. MOCCI
SUBGERENTE
HIGIENE, SEGURIDAD Y MEDIO AMBIENTE
TRENES ARGENTINOS
OPERACIONES



SINTESIS DESCRIPTIVA BUZO GRIS OSCURO

TELA

Frisa, algodón 88%- fibra poliéster 12%. Algodón peinado título 24/1 cara externa y título 12/1 cara interna

Peso x mt2 290/300 grs.

Color: Gris oscuro 5414

Interlok para cuello, puños y cintura:

Algodón peinado 98% - elastómero 2%. Peso x mt2 360 grs.

Color: Gris oscuro 5414

FRENTE

Entero

ESPALDA

Entera.

DELANTERO

De una pieza

ESCOTE

Redondo, con cuello en interlok de 3 cm. de ancho.

FALDON

Cintura de interlok de 6 cm. de ancho.

MANGAS

Pegadas, Exclusivamente de una pieza (sin cuñas), con puños de interlok de 6 cm. de ancho.

COSTURAS

Cerrado de prenda, pegado de puños y cintura: Overlock 3 hilos.

Unión de hombros y pegado de mangas sobrecosidos con una costura simple al borde

Bordes expuestos: Sobrehilados

Resto de operaciones: Una costura simple

HILOS

De poliéster, al tono de la tela.

IMPORTANTE:

TIRAS RETRORREFLECTIVAS

Tira en base textil con micro esferas de vidrios en color plata. Ancho 2,5 cm.

Artículo 8910 de 3 M Argentina.

Nota: Los productos y proveedores indicados refieren a una calidad deseada.

Será posible la utilización de alternativas de similares característica/prestaciones de otro origen, siempre que el confeccionista cuente con la aprobación de la Sub Gerencia de Seguridad/Higiene de SOFSE.

TRENES ARGENTINOS
OPERACIONES

Lic. EDMUNDO M. MOCCHI
SUBGERENTE
HIGIENE, SEGURIDAD Y MEDIO AMBIENTE
TRENES ARGENTINOS
OPERACIONES

**Ubicación**

En todo el contorno y a partir de 5 cm. del bajo sisa

Costuras para el pegado de las tiras: Costura simple en cada borde expuesto y a 1 mm. de los mismos

Puntadas: 3,5 puntadas x cm.

Nota: Esta prenda no cumple con la Norma IRAM 3859- Indumentaria de Alta Visibilidad

IMPORTANTE:**IDENTIFICACION CORPORATIVA****FRENTE**

Al centro del frente izquierdo y a partir de 22 cm. del escote mayor llevará el Isologo.

Dimensiones: 60 mm de ancho, altura proporcional

Color: Blanco



Bordado de alta densidad en puntadas, hilos de poliéster 100%, colores firmes.

Nota: Solicitar a TRENES ARGENTINOS OPERACIONES tipología, color e información referente a Isologo.

Nota: Antes de iniciar la producción el confeccionista adjudicado deberá presentar para su aprobación una muestra del bordado requerido.

IDENTIFICACION:

PRENDA: Deberá llevar la etiqueta donde conste la Marca, confeccionista, composición, talle, conservación y cualquier otra disposición legal vigente.

MUESTRA PATRON: Junto con la oferta del producto, el proveedor entregará una muestra, la misma será evaluada de acuerdo a la especificación y que quedará como patrón total de la entrega en caso de adjudicarse.

TRENES ARGENTINOS
OPERACIONES

[Signature]
LIC. EDMUNDO M. MOCCHI
SUBGERENTE
HIGIENE, SEGURIDAD Y MEDIO AMBIENTE
TRENES ARGENTINOS
OPERACIONES



Buzo cuello redondo



TABLA DE MEDIDAS BUZO MASCULINO

TALLES	XS F	S F	M F	L F	XL F	XXL F	3XL F	4XL F	5XL F	TOL U/CM
CONTORNO DE ½ PECHO DEL USUARIO	36/38	40/42	44/46	48/50	52/54	56/58	60/62	64/66	68/70	
MEDIDAS DE LA PRENDA										
ANCHO 1/2 PECHO	52	56	60	64	68	72	76	80	84	± 1
HOMBRO A HOMBRO	50	52	54	56	58	60	62	64	66	± 1
LARGO DE ESPALDA	76	76,5	77	77,5	78	78,5	79	80,5	82	± 1
LARGO DE MANGAS	61	62	63	64	65	66	67	68,5	70	± 1
ANCHO ½ RUEDO	54	58	62	66	70	74	78	82	86	± 1
ANCHO DE ½ SISA	25	26,5	28	29,5	31	32,5	34	35,5	37	± 1

NOTA: EN TALLES AGRUPADOS LA MEDIDA DE LA PRENDA CONTEMPLA AL TALLE MAYOR DE TAL AGRUPACIÓN

PARA ASIGNAR EL TALLE DEL USUARIO UTILIZAR EL CRITERIO DE CONTORNO DE PECHO.

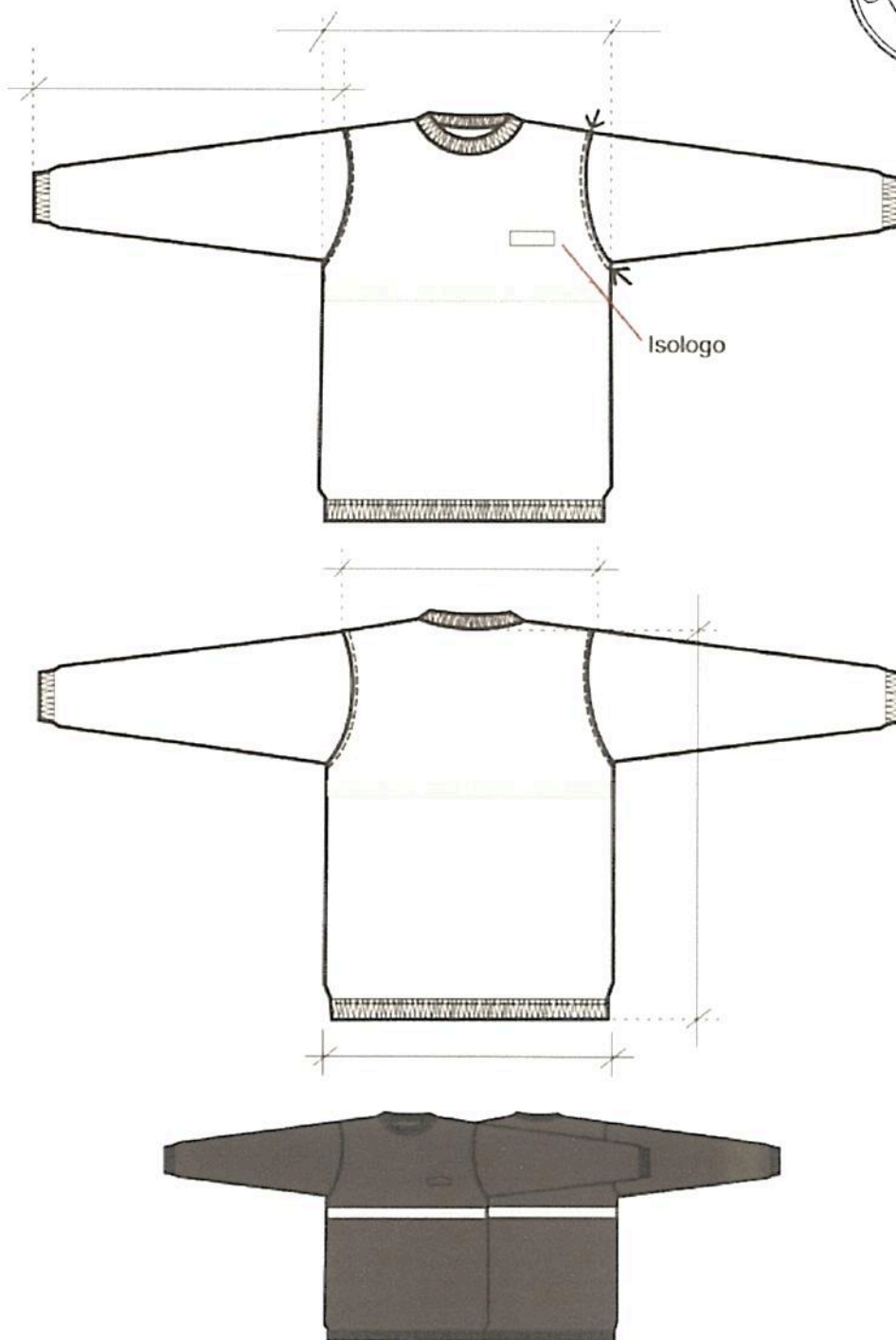
EL CONTORNO DE PECHO DEL USUARIO DIVIDIDO 2, DEBE ESTAR COMPRENDIDO EN EL TALLE.

EJEMPLO DE ASIGNACIÓN 1:

100 CM CONTORNO DE PECHO DIVIDIDO 2 = 50 (50 CORRESPONDE AL CONTORNO DE MEDIO PECHO 48/50, CUYO TALLE EN LETRA ES TALLE "M".

EJEMPLO DE ASIGNACIÓN 2:

96 CM CONTORNO DE PECHO DIVIDIDO 2 = 48 (48 CORRESPONDE AL CONTORNO DE MEDIO PECHO 48/50, CUYO TALLE EN LETRA ES TAMBIEN EL TALLE "M".

NOTA: ESTA METODOLOGÍA NO CONTEMPLA TENDENCIAS DEL USUARIO POR UTILIZAR PRENDAS MUY HOLGADAS O MUY AJUSTADAS AL CUERPO. ESTA METODOLOGÍA ES VALIDA SIEMPRE QUE EL CONTORNO DE ABDOMEN DEL USUARIO SEA IGUAL O MENOR QUE EL CONTORNO DE PECHO

TABLA DE RANGOS POSIBLES PARA LA ASIGNACION DEL BUZO MASCULINO

***DESDE 86 CM. HASTA 94. CM. DE CONTORNO DE PECHO (½ PECHO 44/46) TALLE: "S"**

***DESDE 94 CM. HASTA 102. CM. DE CONTORNO DE PECHO (½ PECHO 48/50) TALLE: "M"**

***DESDE 102 CM. HASTA 110. CM. DE CONTORNO DE PECHO (1/2 PECHO 52/54) TALLE: "L"**

***DESDE 110 CM. HASTA 118. CM. DE CONTORNO DE PECHO (½ PECHO 56/58) TALLE: "XL"**

***DESDE 118 CM. HASTA 126. CM. DE CONTORNO DE PECHO (1/2 PECHO 60/62) TALLE: "XXL"**

***DESDE 126 CM. HASTA 134. CM. DE CONTORNO DE PECHO (1/2 PECHO 64/66) TALLE: "3XL"**

IMPORTANTE: PARA LOS USUARIOS CUYA MEDIDA DE 1/2 CONTORNO DE PECHO ES LA MENOR EN LA AGRUPACIÓN DE TALLES Y SU TENDENCIA ES LA DE UTILIZAR PRENDAS AJUSTADAS AL CUERPO, SERIA CONVENIENTE LA PRUEBA DEL PRODUCTO EN EL TALLE ANTERIOR. DE NO EXISTIR TAL POSIBILIDAD, SE ACOMPAÑA TABLA PARA LA POSIBLE ASIGNACIÓN DE TALLES Y FUNCIÓN DEL RANGO INVOLUCRADO EXCLUSIVAMENTE EN EL CONTORNO DE PECHO DEL USUARIO.

**TRENES ARGENTINOS
OPERACIONES**

Lic. EDMUNDO M. MOCCA
SUBGERENTE
HIGIENE, SEGURIDAD Y MEDIO AMBIENTE
TRENES ARGENTINOS
OPERACIONES

TABLA DE MEDIDAS BUZO FEMENINO

Para asignar el talle del usuario utilizar el criterio de contorno de busto usuario dividido 2, este debe estar comprendido en el talle.

Ejemplo 1: 102 cm contorno de busto dividido 2 = 51, 51 corresponde al contorno de busto 48/50, cuyo talle en letra es talle "L".

La metodología no contempla tendencias del usuario por utilizar prendas muy holgadas o muy ajustadas al cuerpo. Además es válida siempre que el contorno de abdomen del usuario sea igual o menor que el contorno de pecho. Tener en cuenta que el modelo de esta prenda es ajustado al cuerpo

TALLES	XS	S	M	L	XL	XXL	3XL	4XL	5XL	TOL/CM
Rango (medio contorno busto del usuario)	36/38	40/42	44/46	48/50	52/54	56/58	60/62	64/66	68/70	
MEDIDAS DE LA PRENDA										
ANCHO ¼ BUSTO	44	48	52	56	60	64	68	72	76	± 1,5
ANCHO ¼ RUEDO	45	49	53	57	61	65	69	73	77	± 1,5
¼ CIRCUNFERENCIA DE SISA	21	22	23	24	25	26	27	28,5	30	± 1
HOMBRO A HOMBRO	39	41	43	45	47	49	51	53	55	± 1,5
LARGO DE MANGA	59	61	62	63	64	65	66	67	68	± 1
LARGO DE ESPALDA (Desde el centro del escote hasta el borde del faldón)	62	63	64	65	66	67	68	70	72	± 1,5

TRENES ARGENTINOS
OPERACIONES

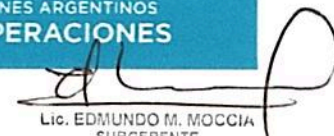
Lic. EDMUNDO M. MOCCIA
SUBGERENTE
HIGIENE, SEGURIDAD Y MEDIO AMBIENTE
TRENES ARGENTINOS
OPERACIONES

TOMA DE MEDIDAS USUARIO MASCULINO**CONTORNO DE CINTURA**

SE OBTIENE MEDIANTE LA MEDICION DEL CON_ TORNADO DE CINTURA :

CON UNA CINTA METRICA ALREDEDOR DE LA CINTURA, ENTRE LOS HUESOS SUPERIORES DE LA CADERA Y DE LOS INFERIORES DE LAS COSTILLAS , MIDIENDO A LA PERSONA RESPIRANDO EN FORMA NORMAL Y PARADA DERECHA, CON EL ABDOMEN RELAJADO. LA MEDIDA OBTENIDA , DIVIDIDA POR DOS DA EL TALLE.

**CONTORNO DE PECHO**

SE OBTIENE MEDIANTE LA MEDICION DEL CON_ TORNADO DE PECHO :

EL MAXIMO CONTORNO HORIZONTAL MEDIDO DURANTE LA RESPIRACION NORMAL CON LA PERSONA PARADA DERECHA Y CON LA CINTA METRICA PASANDO POR SOBRE LOS OMOPLATOS, BAJO LAS AXILAS Y ATRAVEZ DEL PECHO SOBRE LAS TETILLAS. LA DIMENSION OBTENIDA DIVIDIDO POR DOS DA EL TALLE .

**CONTORNO DE CUELLO**

SE OBTIENE MEDIANTE LA MEDICION DEL CON_ TORNADO DEL CUELLO :

PASANDO LA CINTA METRICA ALREDEDOR DEL CUELLO, POR DEBAJO DE LA NUEZ . LA MEDIDA OBTENIDA ES EL TALLE.

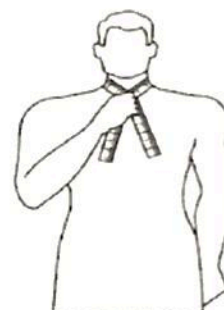

TOMA DE MEDIDAS USUARIO FEMENINO



CONTORNO DE CINTURA

CON UNA CINTA METRICA ALREDEDOR DE LA CINTURA, ENTRE LOS HUESOS SUPERIORES DE LA CADERA Y DE LOS INFERIORES DE LAS COSTILLAS , MIDIENDO A LA PERSONA RESPIRANDO EN FORMA NORMAL Y PARADA DERECHA , CON EL ABDOMEN RELAJADO. LA MEDIDA OBTENIDA , DIVIDIDA POR DOS , MAS 8 DA EL TALLE.



CONTORNO DE CADERA:

ES EL CONTORNO HORIZONTAL QUE SE MIDE ALREDEDOR DE LAS NALGAS EN EL PUNTO MAS PROMINENTE , CON LA PERSONA ERGUIDA. LA MEDIDA OBTENIDA DIVIDIDA POR DOS DA LA MEDIDA DE MEDIA CADERA .



CONTORNO DE PECHO

SE OBTIENE MEDIANTE LA MEDICION DEL CON_ TORNO DE PECHO :

EL MAXIMO CONTORNO HORIZONTAL MEDIDO DURANTE LA RESPIRACION NORMAL CON LA PERSONA PARADA DERECHA Y CON LA CINTA METRICA PASANDO POR SO_ BRE LOS OMOPLATOS, BAJO LAS AXILAS Y ATRAVEZ DEL PECHO, EN LA PARTE SUPERIOR DEL BUSTO, SIN INCLUIRLO. LA DIMENSION OBTENIDA DIVIDIDA POR DOS DA EL TALLE .

