

DET 1 - DETALLE SANITARIOS - ESC 1:25

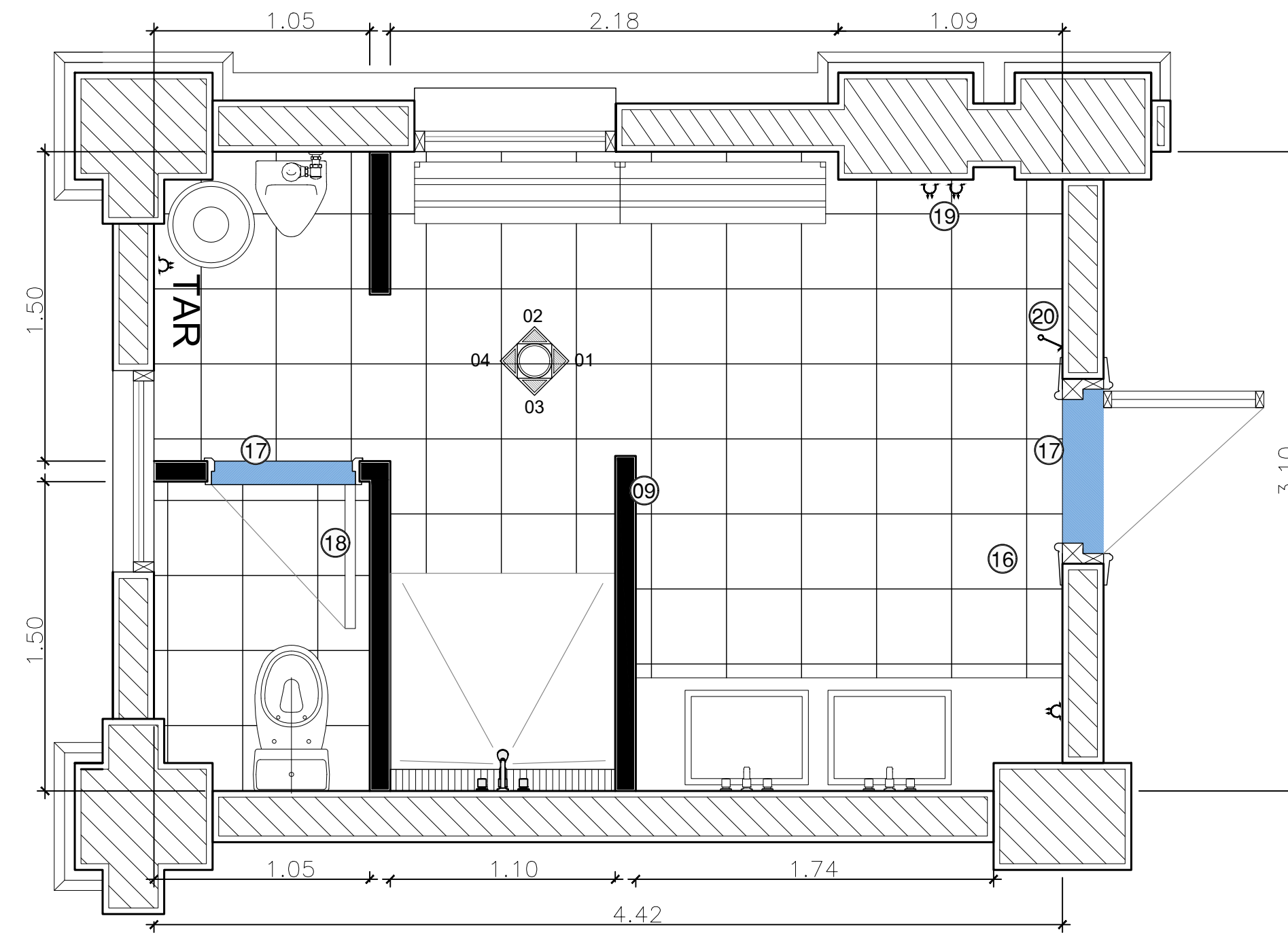

REFERENCIAS:

- 01 Pintura latex tipo mate color Blanco
- 02 Luminaria colgante "Lucciola Wally" - 2 x 26 w cant: 2
- 03 Listel de acero inoxidable
- 04 Revestimiento veneciano tipo "San Lorenzo Mix Humo SL 33x33"
- 05 Griferia lavatorio "FV Kansas Plus"
- 06 Mesada y bacha integrada acero inoxidable
- 07 TAR electrica "Ariston" PRO ECO 50L
- 08 Mingitorio tipo oval
- 09 Muro de ladrillo hueco, terminacion ceramica tipo "San Lorenzo Mix Humo SL 33x33"
- 10 Banco tipo vestuario con perchero, hierro y madera
- 11 Espejo 4 mm
- 12 Griferia Ducha "FV Kansas Plus"
- 13 Inodoro "Deca Vogue" con Mochila incluye tapa
- 14 Pintura latex cielorraso tipo mate color Blanco
- 15 Portarrollo
- 16 Pisodur Canezei Granito 30x30
- 17 Solia de granito gris mara 20 mm
- 18 Puerta placa 0.80, marco de chapa
- 19 Tomacorriente doble 10A "Jeluz", cant: 4
- 20 Llave encendido "Jeluz", cant: 1

VISTA 01

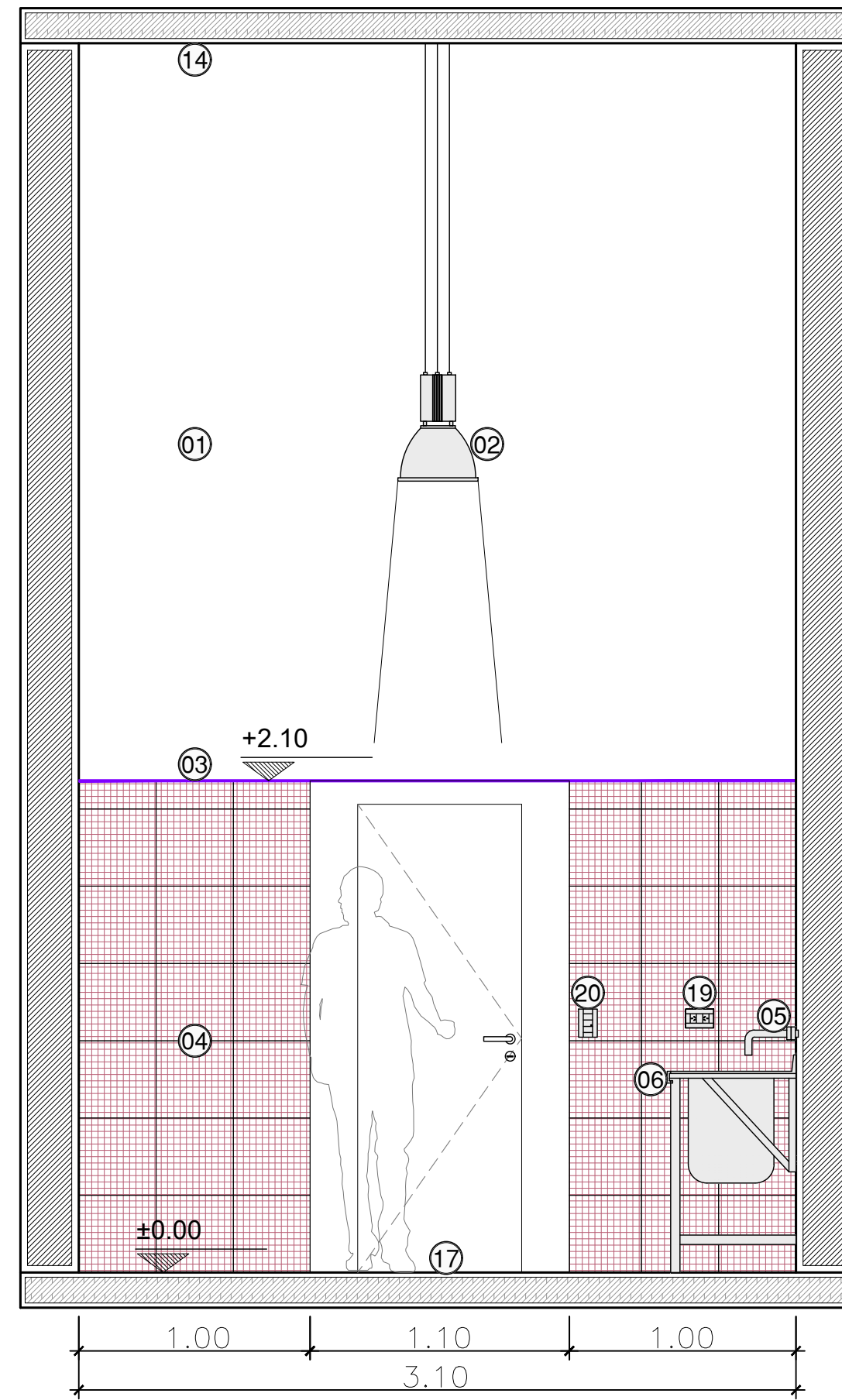

VISTA 02

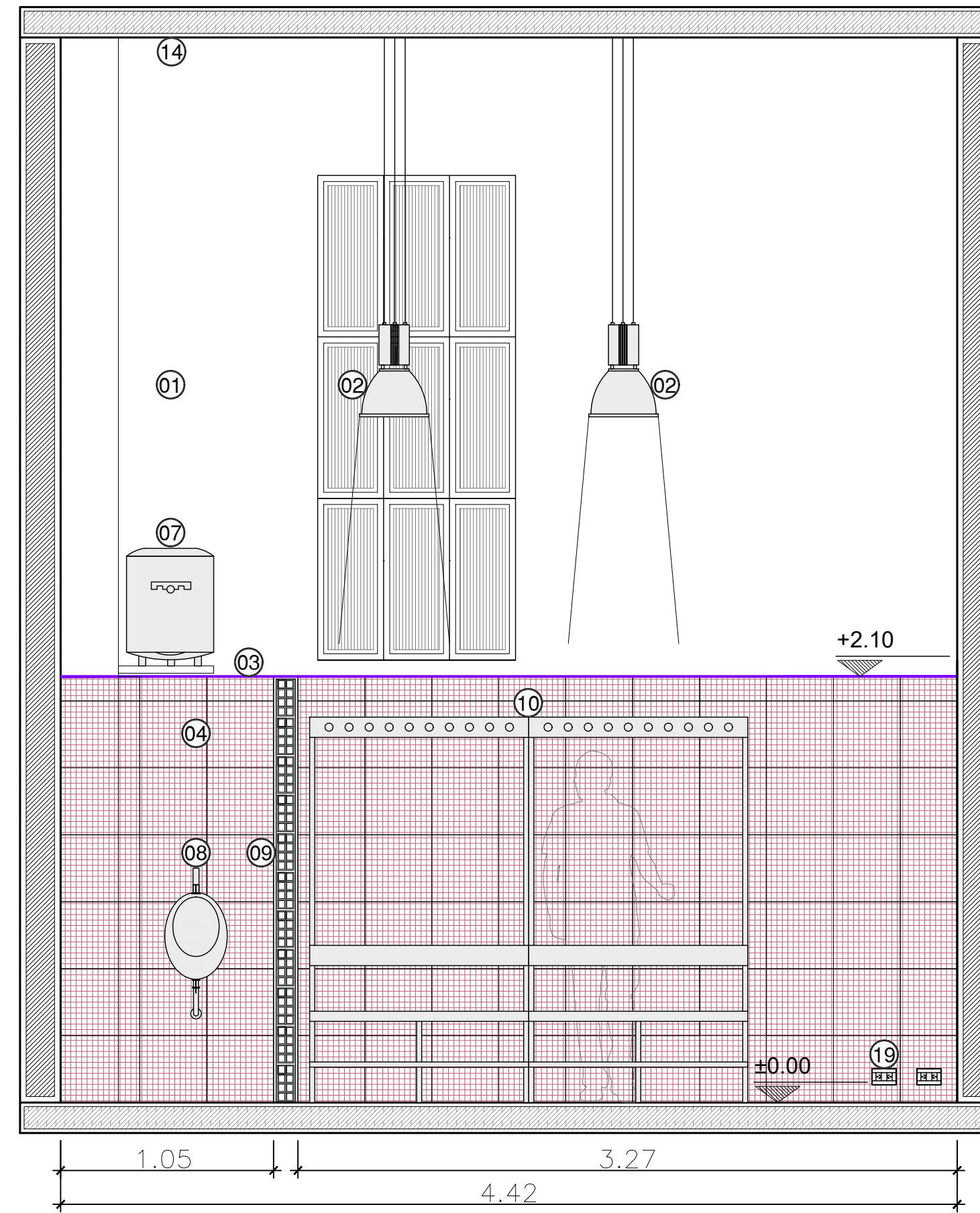

VISTA 03

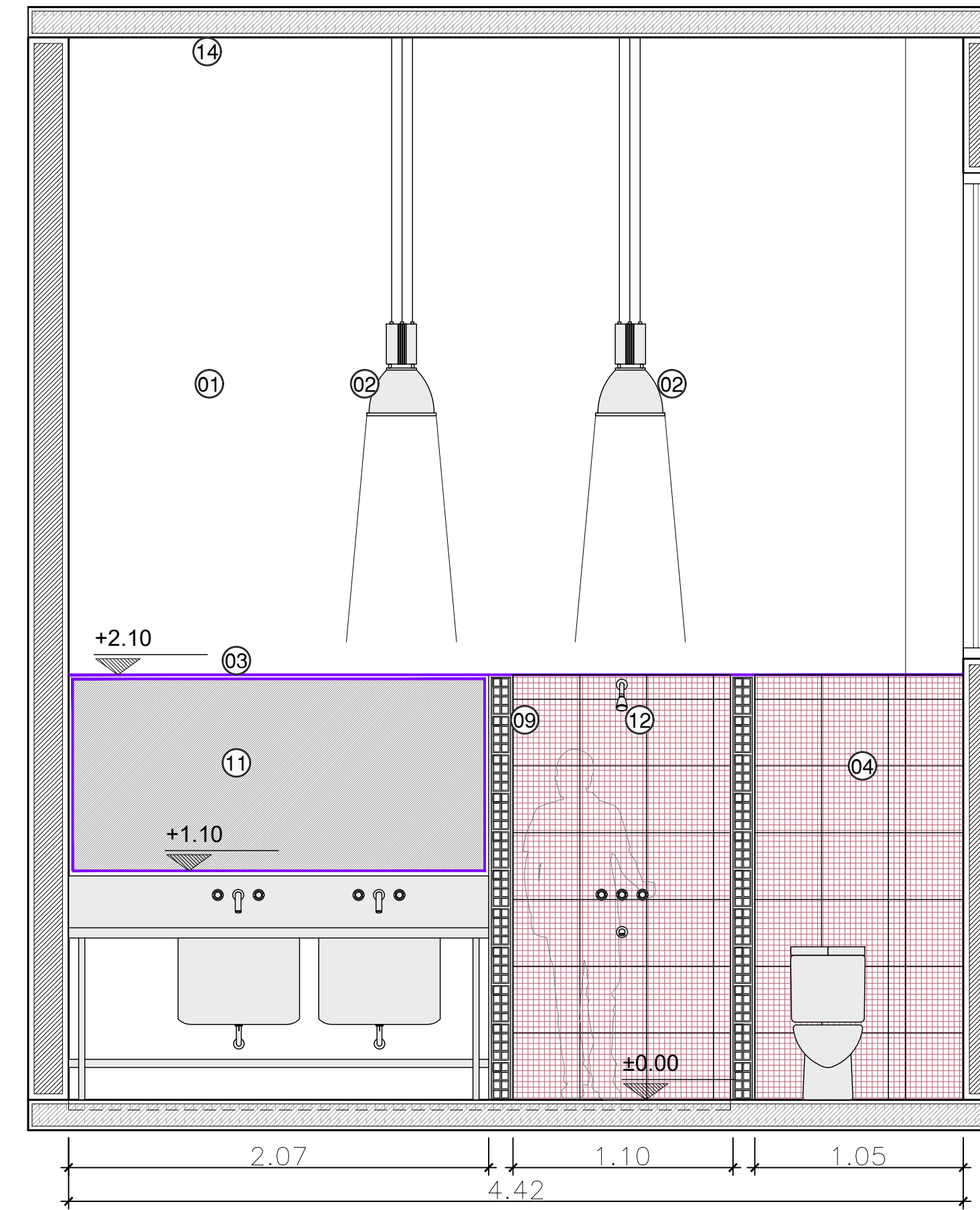

VISTA 04

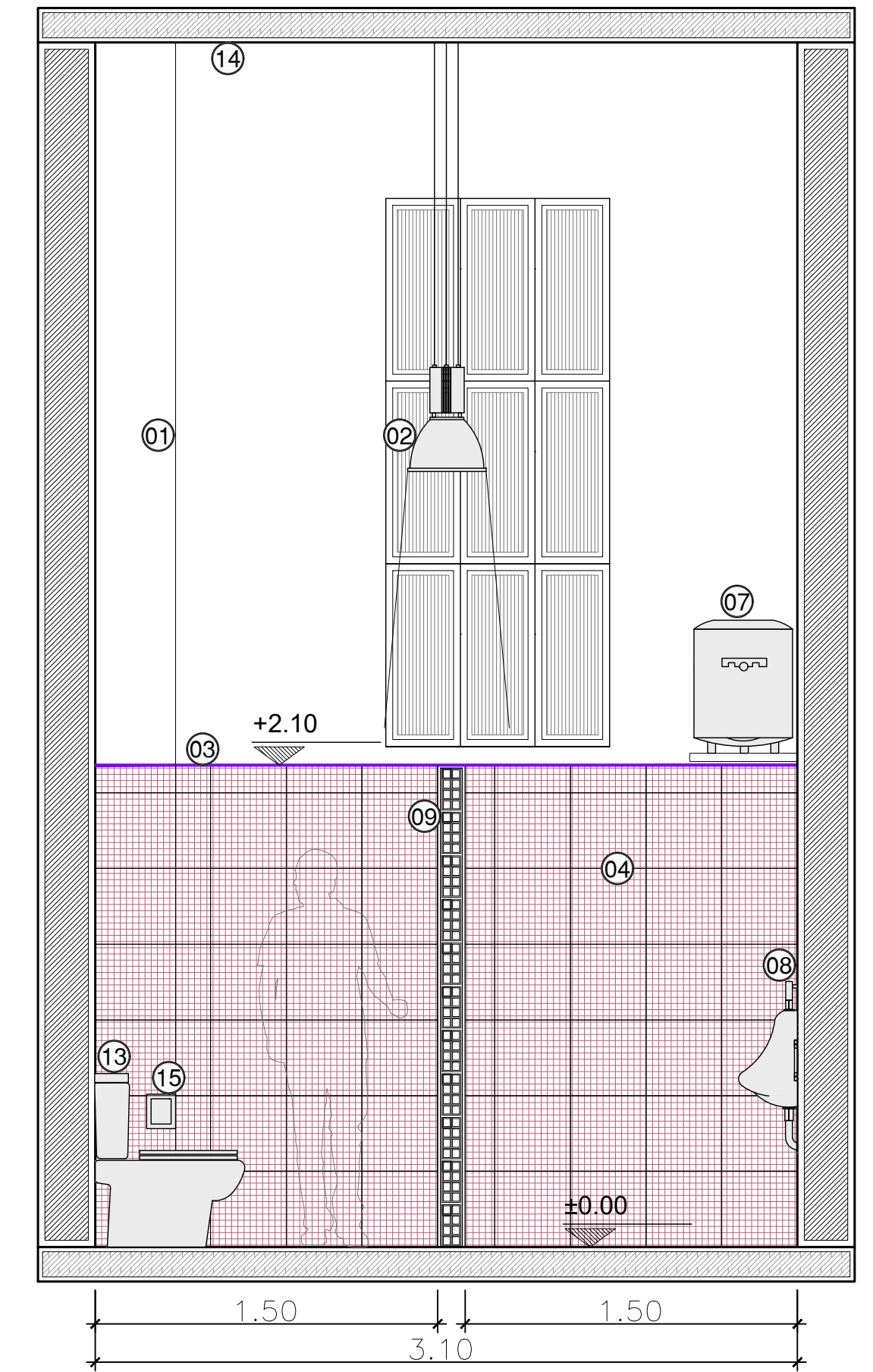

NOTA 1:  
EL CONTRATISTA SE RESPONSABILIZARA POR LA VERIFICACION DE LAS ESTRUCTURAS PORTANTES

NOTA 2:  
EL CONTRATISTA DEBERA PREVER LA ACCESIBILIDAD A TODOS LOS LUGARES DE LA OBRA

NOTA 3:  
TODAS LAS MEDIDAS SE VERIFICARAN EN OBRA

NOTA 4:  
EL CONTRATISTA DEBERA PRESENTAR PLANOS FINALES PARA SER APROBADO POR LA D.D.O.

		Operadora Ferroviaria Sociedad del Estado Av. Dr. Ramos Mejia 1302, 4º, CABA (CP 1104) Argentina. Tel. (54-11) 3220-630 www.trenesargentinos.gob.ar			
EJECUTO:	CP	DESCRIPCION:			
PROYECTO:	CP	SUBESTACION RECTIFICADORA MORENO DETALLE SANITARIOS - EDIFICIO PRINCIPAL			
APROBO:	MDB	ESCALA: 1:100	FECHA: OCT/2017	LINEA: SARMIENTO	RAMAL: SARMIENTO
		LA FIRMA SE RESERVA LA PROPIEDAD DE ESTE ELABORADO CON PROHIBICION DE REPRODUCIRLO O TRANSFERIRLO EN TODO O EN PARTE A OTRA FIRMA O PERSONA SIN SU PREVIA AUTORIZACION ESCRITA.		PLANO: SA-VO-ET-056-003-PL06	