

PANTALON CARGO NEGRO MASCULINO

SEGURIDAD

SINTESIS DESCRIPTIVA PANTALON CARGO NEGRO MASCULINO

TELA

Sarga 3/1, algodón 100%. Artículo **5270**, color negro **698**. Peso x m² 265 grs.

MODELO

BASE MOLDERIA LPAC01

La presente moldería deberá utilizarse como base, quedando por parte del confeccionista realizar los ajustes en función de lo expresado en la presente especificación.

DELANTERO

Con dos pinzas en cada frente. Dos bolsillos delanteros internos e inclinados. Debajo del bolsillo delantero superior se colocara un bolsillo rectangular tipo monedero.

TRASERO

Llevará un susón de entalle en cada trasero y dos bolsillos del tipo ojal con tapa y velcro.

LATERALES

En cada lateral y a partir de 34 cm. del borde superior de la cintura, llevará bolsillos plaqué con fuelle, tapa y velcro.

CINTURA

Entera y doblada de 4 cm de ancho. Cintura con siete pasacintos, ojal y botón.

Pasacintos: De 15 mm de ancho y 55 mm de largo.

Distribución: - Dos sobre frentes delanteros

- Dos sobre laterales
- Dos sobre susones traseros
- Uno sobre cerrado trasero

BAJOS

Con dobladillo interno de 2,5 cm.

BOLSILLOS

A) Delanteros: - Abertura: 17 cm

- Profundidad: 32 cm.

- Ancho de bolsa: 18 cm

Notas:

1) Forrería de bolsillos de la misma tela que el pantalón

2) En la forrería de bolsillos delanteros tener en cuenta retocar descarga de bolsa a fin de evitar que las costuras de bolsillos laterales tomen el forro.

B) Monedero:

- Altura: 7,5 cm
- Ancho: 8 cm

C) Traseros:

Tipo ojal con un solo vivo de 12 mm. En la tapa de bolsillo llevara dos rectángulos de velcro en cada vértice de 3 cm de largo y 1,5 de ancho (ver gráfico).

- Abertura: 15 cm
- Ancho tapa: 15,5 cm
- Altura de tapa: 6,5 cm

D) Laterales:

Al centro de la costura del cerrado de laterales, llevará en cada pierna un bolsillo con fuelle con tapa de formato rectangular. En la tapa de bolsillo y bolsa del mismo llevara dos rectángulos de velcro en cada vértice de 3 cm de largo y 1,5 de ancho (ver gráfico).

- Ancho: 19 cm
- Altura: 21 cm.
- Ancho de tapa: 19,5 cm
- Ancho de fuelle: 3 cm
- Altura de tapa: 6,5 cm

CIERRE

De monofilamento al tono de la tela, cremallera de 6 mm. de ancho.

Nota: Utilizar cierres de reconocida calidad.

BOTON/OJAL

Cintura:

Botón de poliéster 4 perforaciones, al tono de la tela de 26 líneas.

Cintura: 1.

COSTURAS

Cerrado de pantalón: Dos costuras cadeneta.
Unión de traseros: Dos costuras cadeneta.
Colocación de cintura: Cuatro costuras cadeneta (una en cada borde).
Cerrado de bolsa de bolsillos: Overlock con puntada de seguridad.
Pegado bolsillos laterales: Dos costuras simples pespunte.
Pespunte bolsillos delanteros y cartera: 2 costuras simples
Tapas de bolsillos: Dos costuras simples pespunte
Resto de operaciones: Una costura simple.

ATRAQUES

Llevarán atraques: - Abertura de bolsillos y tapas.
- Abertura de cartera (parte inferior 1 en forma vertical 1 en forma horizontal).
- Fijación de pasacintos.

HILOS

Poliéster 100%, título 100, al tono de la tela. Puntadas x cm: 3,5.

IMPORTANTE:

IDENTIFICACION CORPORATIVA

Llevará logo bordado en las tapas de los bolsillos: trasero derecho y lateral derecho (como muestra el gráfico). El isologo se ubicara centrado verticalmente y horizontalmente en la tapa.

Bordado de alta densidad en puntadas, hilos de poliéster 100%, colores firmes.

Ver colores y medidas en el grafico a continuación:

Nuevos Ferrocarriles Argentinos ISOLOGOS Pantalón

 Pantone 382

 Blanco

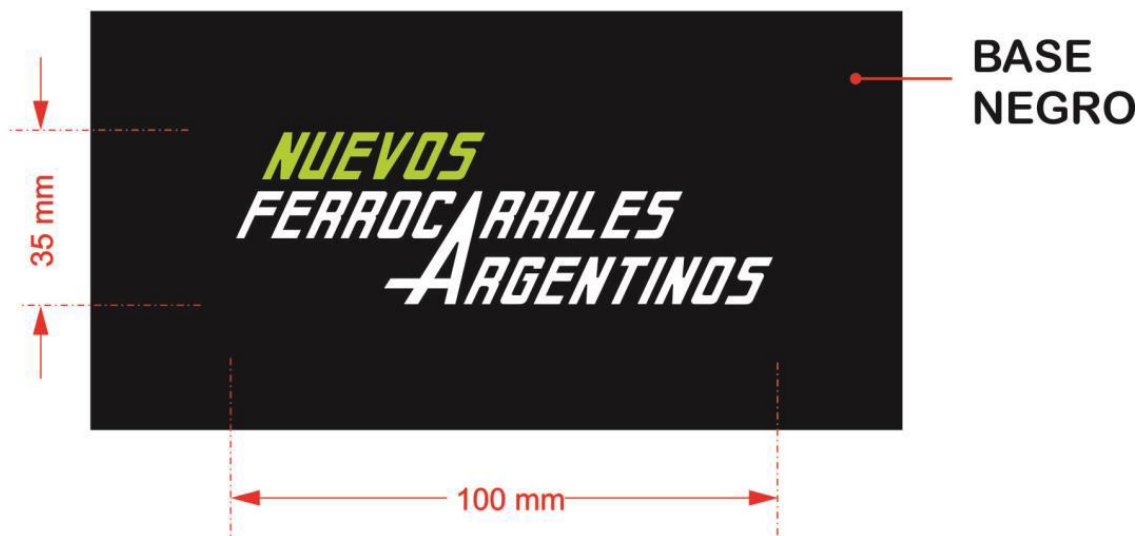

Nota: Solicitar a NUEVOS FERROCARRILES ARGENTINOS tipología, color e información referente a Isologo.

Nota: Antes de iniciar la producción el confeccionista adjudicado deberá presentar para su aprobación una muestra del bordado requerido.

IDENTIFICACION:

PRENDA: Deberá llevar la etiqueta donde conste la Marca, confeccionista, composición, talle, conservación y cualquier otra disposición legal vigente.

MUESTRA PATRON: Junto con la oferta del producto, el proveedor entregará una muestra, la misma será evaluada de acuerdo a la especificación y que quedará como patrón total de la entrega en caso de adjudicarse.

**NUEVOS FERROCARRILES ARG.
Pantalón cargo - Seguridad**

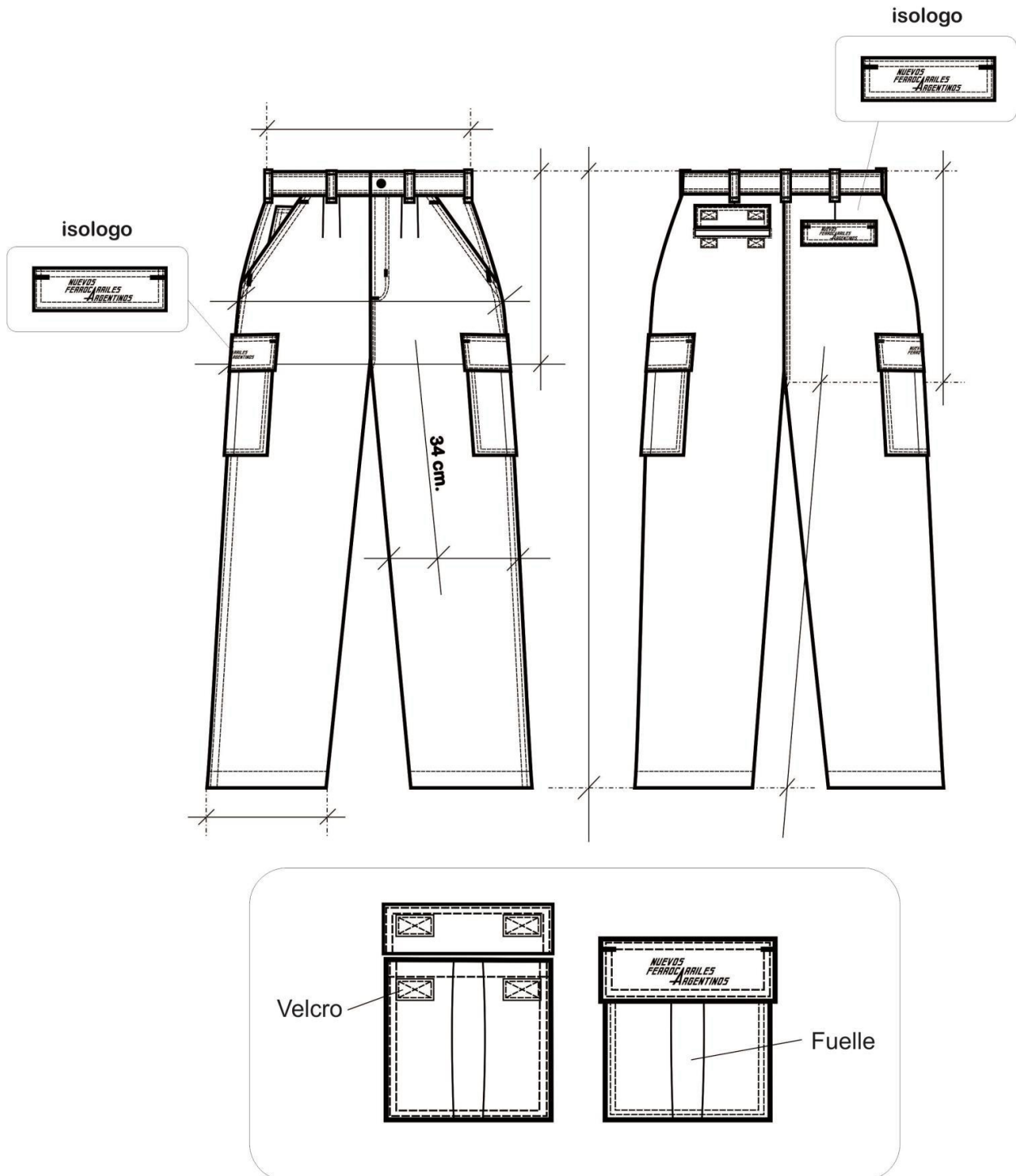

TABLA DE MEDIDAS PANTALON MASCULINO

| TALLES | 36 | 38 | 40 | 42 | 44 | 46 | 48 | 50 | 52 | T/CM |
|---------------------|-----------|-----------|-----------|-----------|-----------|-----------|-----------|-----------|-----------|-------------|
| A. □ CINTURA | 36 | 38 | 40 | 42 | 44 | 46 | 48 | 50 | 52 | ± 1 |
| L. ENTREP. | 82 | 82 | 82 | 82 | 82 | 82 | 82 | 82 | 82 | ± 1 |
| LARGO TIRO | 31 | 31,5 | 32 | 32,5 | 33 | 33,5 | 34 | 34,5 | 35 | ± 1 |
| A. ½ CADERA | 54 | 56 | 58 | 60 | 62 | 64 | 66 | 68 | 70 | ± 1 |
| A. ½ MUSLO | 32 | 33 | 34 | 35 | 36 | 37 | 38 | 39 | 40 | ±1/2 |
| A. ½ RODILLA | 24,5 | 25 | 25,5 | 26,5 | 27 | 27,5 | 28 | 28,5 | 29,5 | ±1/2 |
| A. □ BAJOS | 23 | 23 | 23 | 24 | 24 | 24 | 24,5 | 24,5 | 24,5 | ±1/2 |

| TALLES | 54 | 56 | 58 | 60 | T/CM |
|---------------------|-----------|-----------|-----------|-----------|-------------|
| A. □ CINTURA | 54 | 56 | 58 | 60 | ± 1 |
| L. ENTREP. | 82 | 82 | 82 | 82 | ± 1 |
| L. TIRO | 35,5 | 36 | 36,5 | 37 | ± 1 |
| A. ½ CADERA | 72 | 74 | 76 | 78 | ± 1 |
| A. ½ MUSLO | 41 | 42 | 43 | 44 | ±1/2 |
| A. ½ RODILLA | 30 | 30,5 | 31 | 31,5 | ±1/2 |
| A. □ BAJOS | 25 | 25 | 25 | 25 | ±1/2 |