

# **CAMISA DE VESTIR MASCULINA MANGA CORTA BLANCA**

**CONDUCTOR ELECTRICO, CONTROL TRENES (CONVENIO)**

---

**SINTESIS DESCRIPTIVA CAMISA VESTIR MASCULINA MANGA CORTA**

**TELA**

**Gabardina Liviana**, algodón 100%, peso x mt2 105 grs.

Color: Blanco 000.

**MODELO**

**BASE MOLDERIA LCV04OWF (MANGA CORTA)**

**La presente moldería deberá utilizarse como base, quedando por parte del confeccionista realizar los ajustes en función de lo expresado en la presente especificación.**

**FRENTE**

Un bolsillo plaqué lado izquierdo. Carterón simulado de 3,5 cm de ancho lado izquierdo. Doblado boca de bolsillo y carterón con entretela interna fusionable. Faldón curvo con dobladillo de ruedo de 1/2 cm.

**Referencia de calidad entretela para dobladillo de bolsillo y carterón: Art. Fuse Top 550/3, blanca de Lainière de Picardie.**

**Nota: Respetar ciclo de fusonado (temperatura presión y tiempo) indicado por el fabricante para la entretela y tejido indicados.**

**Nota: El artículo y proveedor indicado son a título referencial.**

**Siempre que se respeten las características y calidad los productos los proveedores podrán ser otros.**

**ESPALDA**

Con canesú doble de 9 cm de altura en el centro. Tablón de 3,5 cm. de ancho, fijado únicamente en la colocación del canesú con la espalda. Faldón curvo con dobladillo de ruedo de 1/2 cm.

**CUELLO**

Con pie de cuello. Ancho en el centro del cuello: 3,5 cm. Ancho en el centro del pie de cuello: 3 cm. Largo de punta de cuello 6,5cm.

Entretela interna de algodón preencogido, fusionable, con refuerzo fusionable, color blanco. Punteras insertas (refuerzo) con ballenitas de poliéster. ESPECIFICACIONES TECNICAS INDUMENTARIA

**Referencia de calidad entretela y refuerzo de cuello: Art. Fuse Top 353, blanca de Lainière de Picardie.**

Respetar ciclo de fusonado (temperatura presión y tiempo) indicado por el fabricante para la entretela y tejido indicados.

El artículo y proveedor indicado son a título referencial.

Siempre que se respeten las características y calidad los productos los proveedores podrán ser otros.

## **MANGAS**

### **CORTAS**

De una pieza, con dobladillo interno de 2,5 cm y respunteada a 2,4 cm. del borde

### **BOLSILLO**

Plaqué, con dobladillo interno de 2,5 cm y respunteada a 2,4 cm. del borde.. Vértices inferiores redondeados. Dobladillo de boca de bolsillo con entretela interna fusionable.

Ancho bolsillo: 13 cm.

Profundidad: 14,5 cm.

**Referencia de calidad entretela para dobladillo de bolsillo: Art. Fuse Top 550/3, blanca de Lainière de Picardie.**

**Nota: Respetar ciclo de fusonado (temperatura presión y tiempo) indicado por el fabricante para la entretela y tejido indicados.**

## **BOTONES**

Poliéster 100%, cuatro perforaciones, color blanco.

Cantidad / Distribución: - Frente 6 (16 líneas)

## **OJALES**

Rectos con atraque en sus extremos (abertura o corte en función del tamaño del botón).

Cantidad / Distribución: - Frente 6

## **COSTURAS**

Armado de la prenda: Overlock con puntada de seguridad.

Pespunte de canesú delantero/ trasero) y sisas : Una costura a 1mm. del borde.

Pegado de bolsillo: Una costura simple a 1 mm del borde.

Pespunte de cuello y carterón: Costura simple a 6 mm del borde.

Resto de operaciones: Una costura simple. **ESPECIFICACIONES TECNICAS INDUMENTARIA NUEVOS**

## **REMATES DE COSTURA**

Llevarán remates de costura la apertura de bolsillo y apertura de mangas largas.

## HILOS

Poliéster 100%, título 120. Color al tono de la tela. Puntadas x cm: 3,5.

## IDENTIFICACION CORPORATIVA

A partir de 2cm. por debajo del dobladillo y al centro del bolsillo, llevará el Isologo de 70 mm de ancho, altura proporcional.

Color: Simil Pantone 382C y Process Blue C

**Referencia: Color 7098 (Verde luminoso) y color 7259 (Marina) hilos Sylco de COATS**

## Nuevos Ferrocarriles Argentinos ISOLOGOS Frentes

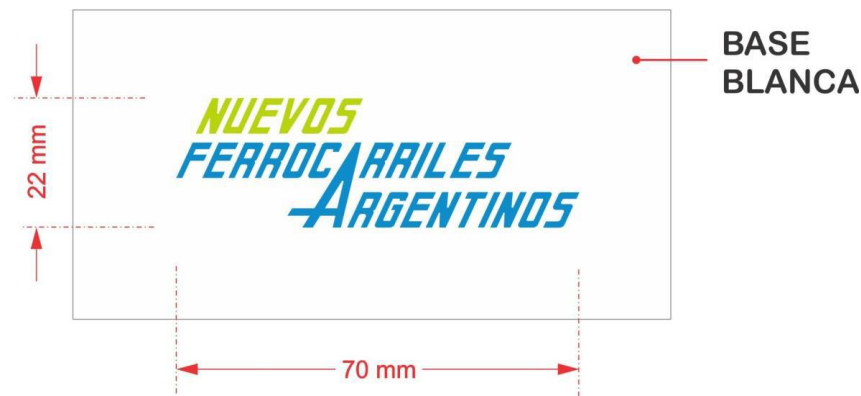

**Bordado de alta densidad en puntadas, hilos de poliéster 100%, colores firmes.**

**Nota: Solicitar a NUEVOS FERROCARRILES ARGENTINOS tipología, color e información referente a Isologo.**

**Nota: Antes de iniciar la producción el confeccionista adjudicado deberá presentar para su aprobación una muestra del bordado requerido.**

## IDENTIFICACION:

**PRENDA:** Deberá llevar la etiqueta donde conste la Marca, confeccionista, composición, talle, conservación y cualquier otra disposición legal vigente.

**MUESTRA PATRON:** Junto con la oferta del producto, el proveedor entregará una muestra, la misma será evaluada de acuerdo a la especificación y que quedará como patrón total de la entrega en caso de adjudicarse.

**NUEVOS FERROCARRILES ARG.  
Camisa de vestir masculina**

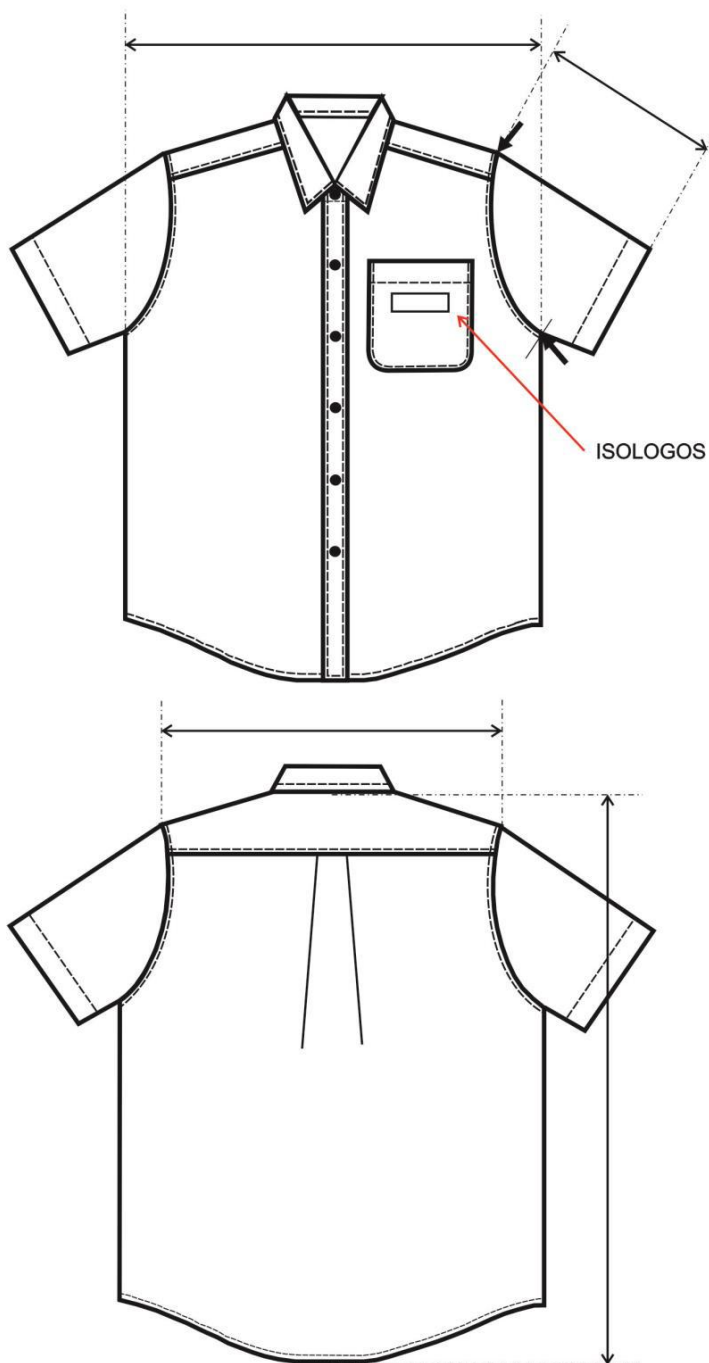

**TABLA DE MEDIDAS CAMISA VESTIR MASCULINA MANGA CORTA**

<b>TALLES</b>	<b>36</b>	<b>38</b>	<b>40</b>	<b>42</b>	<b>44</b>	<b>46</b>	<b>48</b>	<b>50</b>	<b>T. U. /CM</b>
<b>CONTORNO CUELLO DEL USUARIO</b>	36/37	38/39	40/41	42/43	44/45	46/47	48/49	50/51	
<b>MEDIDAS DE LA PRENDA</b>									
<b>MEDIDA CUELLO</b>	37	39	41	43	45	47	49	51	± 1
<b>A. ½ PECHO</b>	58	60	62	64	66	68,5	71	74	± 1
<b>HOMBRO A HOMBRO</b>	45	47	49	51	53	55	57	59	± 1
<b>CIRCUNS.1/2 SISA</b>	25,5	26,5	27,5	28,5	29,5	30,5	31,5	32,5	± ½
<b>LARGO ESPALDA</b>	78	78	79	79	79,5	80	80	80,5	± 1
<b>L. MANGA CORTA</b>	24	24	24	24	24	24	26	26	± 1

**REFERENCA DE MEDIDAS PARA TALLES MAYORES AL 50**

<b>TALLES</b>	<b>52</b>	<b>54</b>	<b>56</b>	<b>58</b>	<b>60</b>	<b>62</b>	<b>64</b>	<b>T. U. /CM</b>
<b>CONTORNO CUELLO DEL USUARIO</b>	52/53	54/55	56/57	58/59	60/61	62/63	64/65	
<b>MEDIDAS DE LA PRENDA</b>								
<b>MEDIDA CUELLO</b>	53	55	57	59	61	63	65	± 1
<b>A. ½ PECHO</b>	76	78	80	82	84	86	88	± 1
<b>HOMBRO A HOMBRO</b>	61	63	65	67	69	71	73	± 1
<b>CIRCUNS. DE ½ SISA</b>	33,5	34,5	35,5	36,5	37,5	38,5	39,5	± 1/2
<b>LARGO ESPALDA</b>	81	81,5	81,5	82	82,5	83	83	± 1
<b>L. MANGA CORTA</b>	26	26	26	26	28	28	28	± 1

**PARA LA ASIGNACIÓN DEL TALLE MASCULINO SE DEBE MEDIR EL CONTORNO DE CUELLO (CON UNA CINTA MÉTRICA PASANDO POR ALREDEDOR DEL CUELLO A LA ALTURA DE LA NUEZ)**

**LA MEDIDA OBTENIDA DA EL TALLE SI EL CONTORNO DE CUELLO ES 40/41, EL TALLE ES 40**

## **TOMA DE MEDIDAS USUARIO MASCULINO**

### **CONTORNO DE CINTURA**

SE OBTIENE MEDIANTE LA MEDICION DEL **CON\_**  
**TORNO DE CINTURA :**

CON UNA CINTA METRICA ALREDEDOR DE LA CINTURA,  
ENTRE LOS HUESOS SUPERIORES DE LA CADERA  
Y DE LOS INFERIORES DE LAS COSTILLAS , MIDIENDO  
A LA PERSONA RESPIRANDO EN FORMA NORMAL Y  
PARADA DERECHA, CON EL ABDOMEN RELAJADO.  
LA MEDIDA OBTENIDA , DIVIDIDA POR DOS DA EL TALLE.



### **CONTORNO DE PECHO**

SE OBTIENE MEDIANTE LA MEDICION DEL **CON\_**  
**TORNO DE PECHO :**

EL MAXIMO CONTORNO HORIZONTAL MEDIDO DURANTE  
LA RESPIRACION NORMAL CON LA PERSONA PARADA  
DERECHA Y CON LA CINTA METRICA PASANDO POR SO\_  
BRE LOS OMOPLATOS, BAJO LAS AXILAS Y ATRAVEZ  
DEL PECHO SOBRE LAS TETILLAS.  
LA DIMENSION OBTENIDA DIVIDIDO POR DOS DA EL  
TALLE .

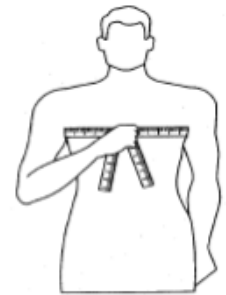

### **CONTORNO DE CUELLO**

SE OBTIENE MEDIANTE LA MEDICION DEL **CON\_**  
**TORNO DEL CUELLO :**

PASANDO LA CINTA METRICA ALREDEDOR DEL CUELLO,  
POR DEBAJO DE LA NUEZ .  
LA MEDIDA OBTENIDA ES EL TALLE.

