

PLATAFORMA

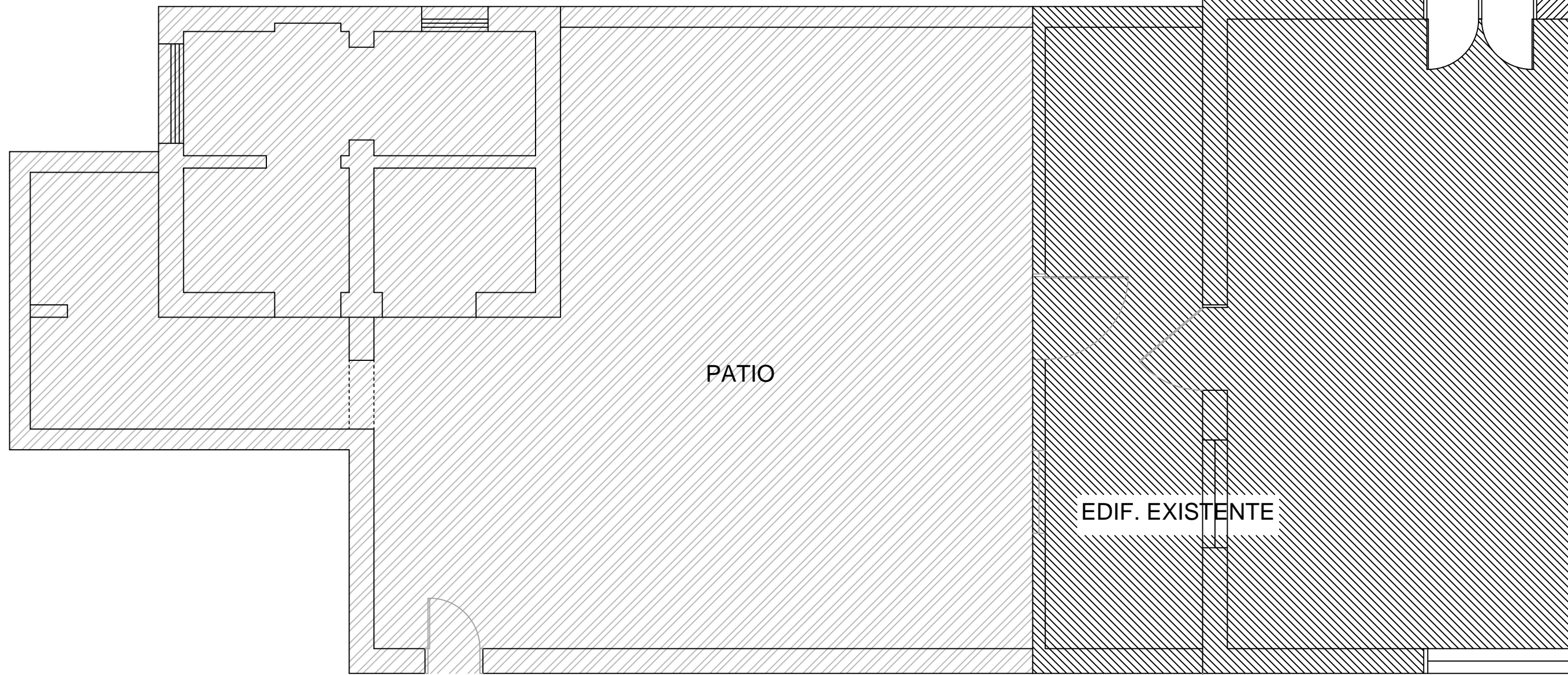

PATIO

EDIF. EXISTENTE

CALLE SALTA

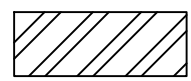

Área a Demoler

<b>OPERADORA FERROVIARIA</b> SOCIEDAD DEL ESTADO		Operadora Ferroviaria Sociedad del Estado Av. Dr. Ramos Mejía 1302, 4º, CABA (CP 1104) Argentina. Tel. (54-11) 3220-630 www.trenesargentinos.gob.ar		 <b>Ministerio de Transporte</b> <b>Presidencia de la Nación</b>	
EJECUTO	DESCRIPCIÓN <b>ESTACIÓN COSQUÍN</b> DEMOLICIÓN				
PROYECTO					
APROBO	ESCALA	FECHA: 13/11/15	LINEA: TDLS	RAMAL: -	
LA FIRMA SE RESERVA LA PROPIEDAD DE ESTE ELABORADO CON PROHIBICIÓN DE REPRODUCIRLO O TRANSFERIRLO EN TODO O EN PARTE A OTRA FIRMA O PERSONA SIN SU PREVIA AUTORIZACIÓN ESCRITA.		PLANO TP TPB	<b>BL-VO-ET045-PL03</b>		
					