

1078

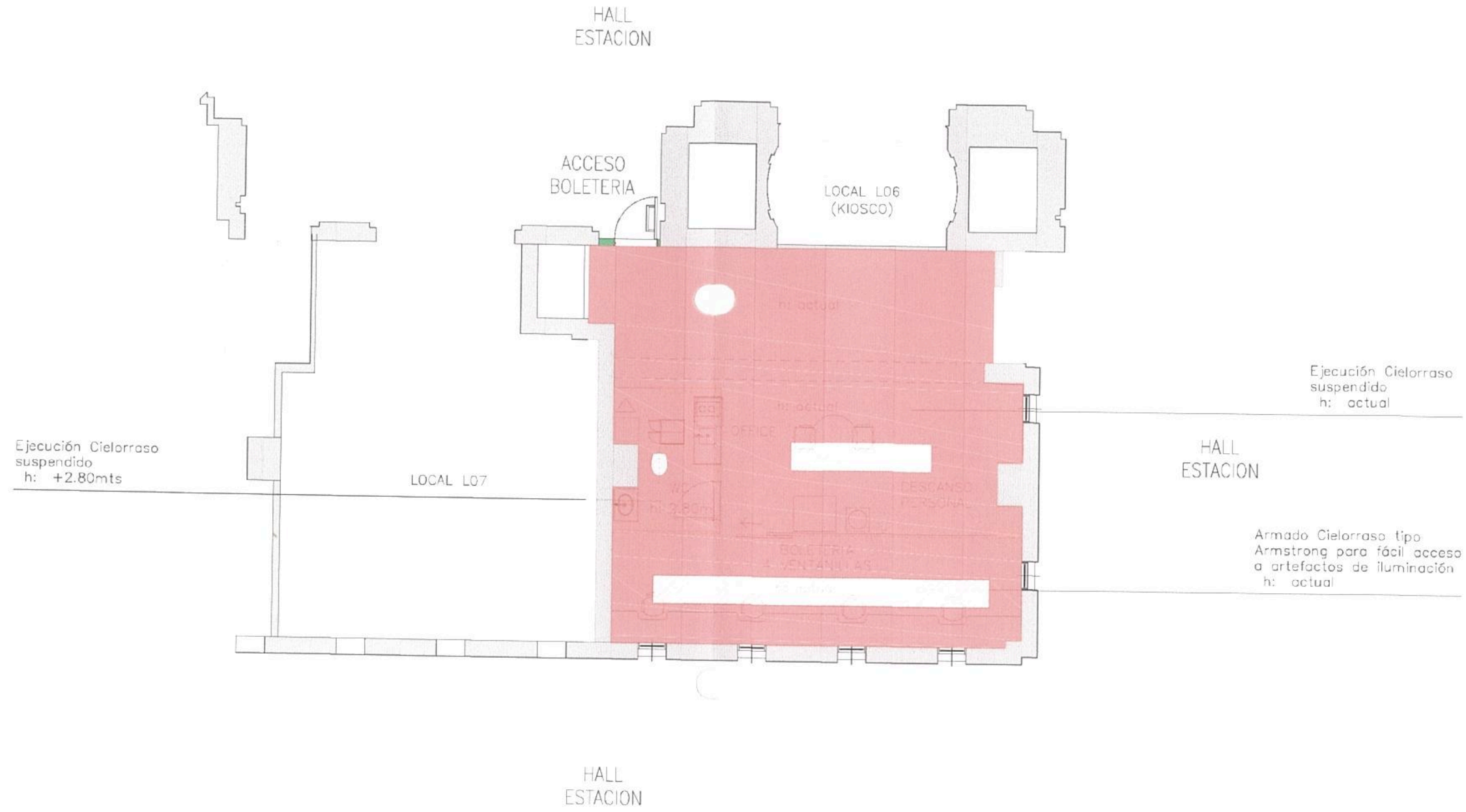

ESCALA 1:100
 SI ESTA BARRA NO MIDE 5CM NO ESTA A ESCALA
 Ing. Miguel Eduardo Fernández
 SUBGERENTE DE INGENIERIA
 OPERADORA FERROVIARIA
 SOCIEDAD DEL ESTADO

- REFERENCIAS:**
- CIELORRASO A EJECUTAR
 Se coloca cielorraso suspendido de rose de yeso tipo Durlock o similar equivalente.
 - CIELORRASO A INTERVENIR
 Se reparan los cielorrasos existentes, tanto aplicados como suspendidos.

TODAS LAS MEDIDAS DEBERAN SER VERIFICADAS EN OBRA
 VER PLIEGO DE ESPECIFICACIONES TECNICAS

TRENES ARGENTINOS OPERACIONES		Operadora Ferroviaria Sociedad del Estado Av. Dr. Ramos Mejía 1302, 4º, CABA (CP 1104) Argentina. Tel. (54-11) 3220-630 www.trenesargentinos.gob.ar		
EJECUTO	PUESTA EN VALOR INTEGRAL DE LA ESTACION CONSTITUCION EX - BOLETERIA LINEA ROCA BRASIL - CIELORRASO			
PROYECTO	DESCRIPCION	FECHA: 16/09/2016	LINEA: ROCA	RAMAL:
APROBO	LA FIRMA SE RESERVA LA PROPIEDAD DE ESTE ELABORADO CON PROHIBICION DE REPRODUCIRLO O TRANSFERIRLO EN TODO O EN PARTE A OTRA FIRMA O PERSONA SIN SU PREVIA AUTORIZACION ESCRITA.		PLANO	0 REVISION
		Ing. MARTIN DE BONY SUBGERENTE DE VIAS Y OBRAS OPERADORA FERROVIARIA SOCIEDAD DEL ESTADO		GR-VO-ET-005-A06-PL22

1079

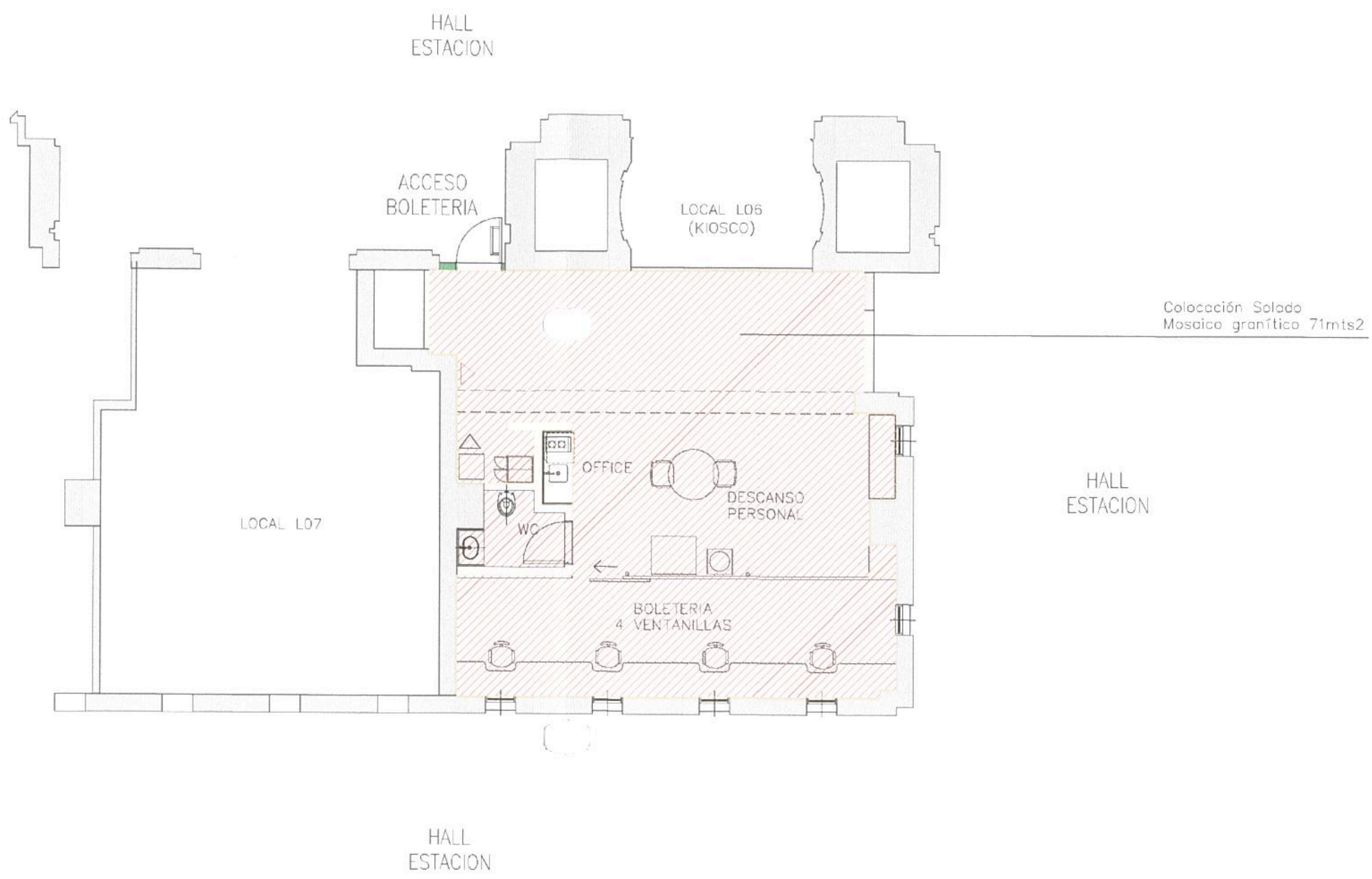

Ing. Miguel Eduardo Fernández
 INGENIERO DE INGENIERIA
 OPERADORA FERROVIARIA
 SOCIEDAD DEL ESTADO

REFERENCIAS:

- PISOS CERAMICOS
Reposición de cerámicos y azules según nuevo Layout. Aproximadamente 50%
- PISO DE MOSAICO GRANITICO EXISTENTE
En sector de Atención al pasajero, Oficinas y Oficina, se reemplazará las piezas dañadas por otras de marca Moltrasio, Saponara o calidad equivalente. Colores, medidas y espesores que se correspondan con las existentes. Terminación final pulida.
- PISO DE MOSAICO GRANITICO NUEVO
En sector de Atención al pasajero, Oficinas y Oficina, se reemplazará por otro de marca Moltrasio, Saponara o calidad superior. Medidas 40 x 40; 3,5 cm de espesor; junta tomada con pasta al tono. Terminación final pulida.

TODAS LAS MEDIDAS DEBERAN SER VERIFICADAS EN OBRA
 VER PLIEGO DE ESPECIFICACIONES TECNICAS

TRENES ARGENTINOS OPERACIONES		Operadora Ferroviaria Sociedad del Estado Av. Dr. Ramos Mejía 1302, 4º, CABA (CP 1104) Argentina. Tel. (54-11) 3220-630 www.trenesargentinos.gob.ar		
EJECUTO	DESCRIPCION	PUESTA EN VALOR INTEGRAL DE LA ESTACION CONSTITUCION EX - BOLETERIA LINEA ROCA BRASIL - SOLADOS		
PROYECTO	ESCALA: 1:100	FECHA: 07/09/2016	LINEA: ROCA	RAMAL:
AFROBO	LA FIRMA SE RESERVA LA PROPIEDAD DE ESTE ELABORADO CON PROHIBICION DE REPRODUCIRLO O TRANSFERIRLO EN TODO O EN PARTE A OTRA FIRMA O PERSONA SIN SU PREVIA AUTORIZACION ESCRITA.		PLANO	GR-VO-ET-005-A06-PL23

Ing. MARTIN DE BONY
 SUBGERENTE DE VIAS Y OBRAS
 OPERADORA FERROVIARIA
 SOCIEDAD DEL ESTADO



1080

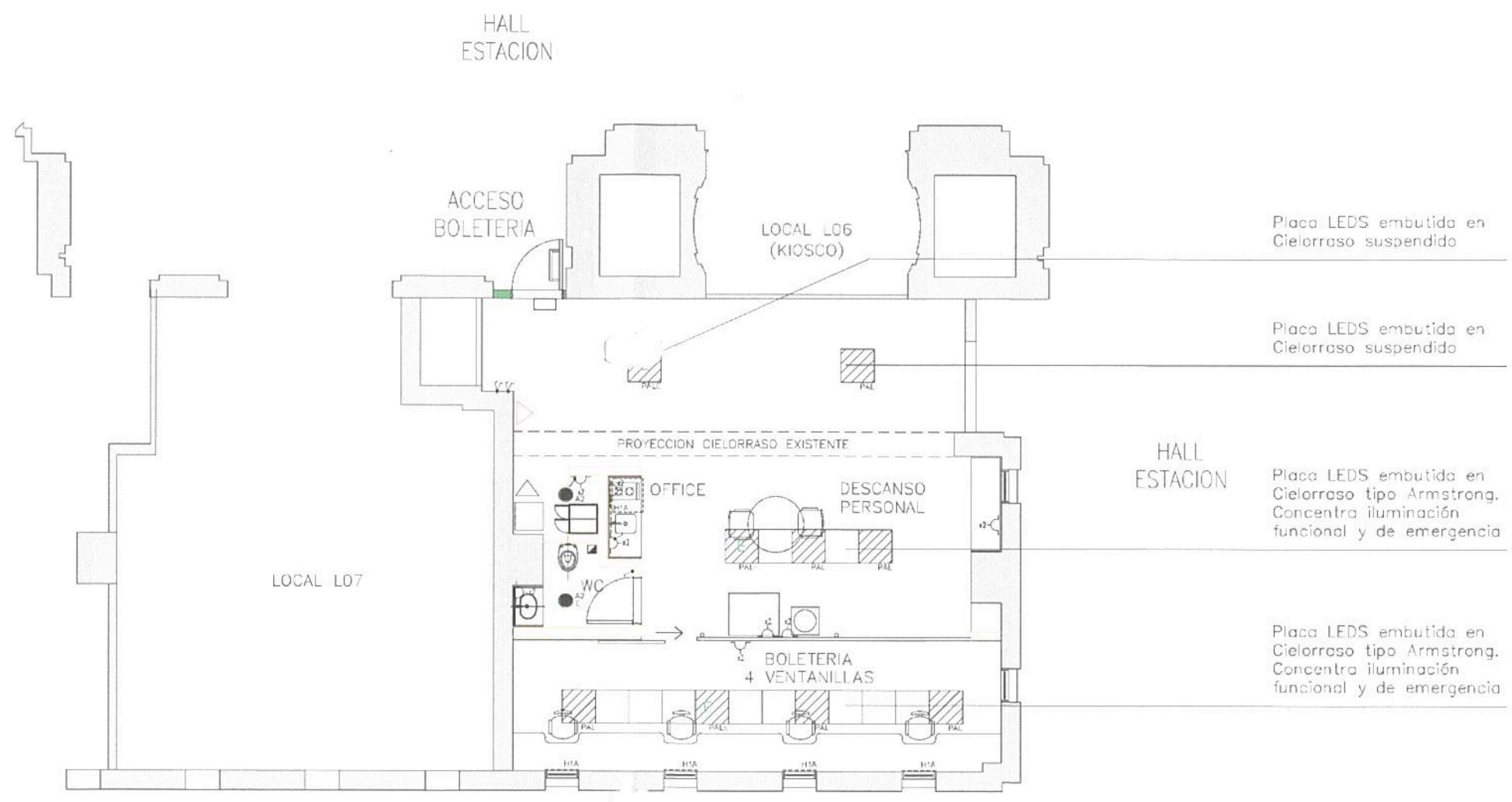

Ing. Miguel Eduardo Fernández
 INGENIERO DE INGENIERIA
 OPERADORA FERROVIARIA
 SOCIEDAD DEL ESTADO

- REFERENCIAS:
- PLACA SUSPENDIDA EN CIELORRASO APICADO
 - PLACA SUSPENDIDA EN CIELORRASO APICADO CON LUMINACION DE EMERGENCIA CON TORNO AUTOCARGO PERMANENTE CON BATERIA
 - PLACA LEDS EMBUJADA EN CIELORRASO ARMSTRONG EXISTENTE
 - LEDS EMBUJADO DE CUERPO ALUMINADO 20W 220V 50/60HZ
 - LEDS EMBUJADO DE CUERPO ALUMINADO 20W 220V 50/60HZ
 - LEDS EMBUJADO DE CUERPO ALUMINADO 20W 220V 50/60HZ + EMERGENCIA
 - PLATON LEDS DE CUERPO ALUMINADO 20W 220V 50/60HZ
 - PIVOT ALUMINADO CON CABLE LEDS DE CUERPO POLICARBONATO
 - SEÑALIZACION DE SALIDA EMERGENCIA
 - SEÑALIZACION DE SALIDA EMERGENCIA CON FLECHA
 - SEÑALIZACION DE SALIDA EMERGENCIA CON FLECHA Y TEXTO
 - SEÑALIZACION DE SALIDA EMERGENCIA CON FLECHA Y TEXTO
 - SEÑALIZACION DE SALIDA EMERGENCIA CON FLECHA Y TEXTO
 - SEÑALIZACION DE SALIDA EMERGENCIA CON FLECHA Y TEXTO

TODAS LAS MEDIDAS DEBERAN SER VERIFICADAS EN OBRA
 VER PLIEGO DE ESPECIFICACIONES TECNICAS

		Operadora Ferrovial Sociedad del Estado Av. Dr. Ramos Mejía 1302, 4°, CABA (CP 1104) Argentina. Tel. (54-11) 3220-630 www.trenesargentinos.gov.ar		
EJECUTO		DESCRIPCION PUESTA EN VALOR INTEGRAL DE LA ESTACION CONSTITUCION EX - BOLETERIA LINEA ROCA BRASIL - ILUMINACION		
PROYECTO		ESCALA: 1:100	FECHA: 16/09/2016	LINEA: ROCA
APROBO		RAMAL:		PLANO: GR-VO-ET-005-A06-PL24

Ing. MARTIN DE BONY
 SUBGERENTE DE VIAS Y OBRAS
 OPERADORA FERROVIARIA
 SOCIEDAD DEL ESTADO

