



SWEATER NEGRO CUELLO REDONDO MASCULINO

BRIGADISTAS, PUESTOS FIJOS, SEGURIDAD.

TRENES ARGENTINOS
OPERACIONES



Lic. EDMUNDO M. MOCCIA
SUBGERENTE
HIGIENE, SEGURIDAD Y MEDIO AMBIENTE
TRENES ARGENTINOS
OPERACIONES

SINTESIS DESCRIPTIVA SWEATER NEGRO MASCULINO CUELLO REDONDO

HILADO

Acrílico 100%. Titulo 2/32 HB Edolan S.A.

Color: Negro

TEJIDO

Punto perlé, galga 7 (tejido con 3 cabos)

Agujas x cm: 2

Pasadas x cm: 4,2

REFUERZOS, CHARRETEAS Y BOLSILLO PORTA-BOLIGRAFO

Terbrirm.

Color negro

ALTERNATIVA

Terbrirm soft.

Color negro

ESCOTE

Escote redondo (a la base). Cuello de 1 x 1, con remallado. Altura de cuello 3 cm.

MANGAS

Pegadas (Tipo italiana), con puños de 1 x 1, con 2 pasadas de elástico del revés en el comienzo. Altura de puños 6 cm.

CINTURA

De 1 x 1, con 2 pasadas de elástico del revés en el comienzo. Altura de cintura 6 cm

REFUERZO HOMBROS Y CHARRETERAS

Tomados en copa de manga.

Largo de refuerzo 14,5 cm.

Ancho de refuerzo 12 cm.

Charreteras tomadas en la copa de manga, terminadas en punta.

Largo de charretera 12 cm.

Ancho charretera 5 cm.

Punta de charretera fijada con remate de costura sobre el refuerzo

REFUERZO ZONA DE CODOS

Ubicados en la parte trasera y a partir de 19 cm. del borde del puño.

Largo de refuerzo 18 cm.



TRENES ARGENTINOS
OPERACIONES

Lic. EDMUNDO M. MOCCIA
SUBGERENTE
HIGIENE, SEGURIDAD Y MEDIO AMBIENTE
TRENES ARGENTINOS
OPERACIONES



Ancho de refuerzo 11 cm.

Borde inferior derecho con chanfle de 4 cm.

PORTA-BOLIGRAFO

Ubicado en el lateral de la manga izquierda y a partir de 9 cm. de la copa de manga.

Ancho 5 cm.

Largo de la tela de base 18 cm.

Largo de la tela superpuesta 14 cm.

COSTURAS

Cerrado de la prenda: Overlock de 4 hilos.

Preparación de refuerzos y bolsillo porta-bolígrafo: Costura simple a 6 mm. del borde

Pegado de refuerzos y bolsillo porta-bolígrafo: Una costura simple a 1 mm. del borde.

Pespunte charreteras: Una costura simple a 6 mm. del borde.

Atraques en abertura bolsillo porta-bolígrafo

TERMINACION DE LA PRENDA

A los efectos de estabilizar las dimensiones y asentar costuras, todas las prendas se deberán vaporizar (sin tapa de plancha).

IMPORTANTE:

IDENTIFICACION CORPORATIVA

FRENTE

Sobre el frente izquierdo y a partir de 23 cm. del escote mayor, llevará el Isologo.

Medida: 60 mm de ancho, altura proporcional.

Color: Blanco



Bordado de alta densidad en puntadas, hilos de poliéster 100%, colores firmes.

TRENES ARGENTINOS
OPERACIONES

Lto. EDMUNDO M. MOCCIA
SUBGERENTE
HIGIENE, SEGURIDAD Y MEDIO AMBIENTE
TRENES ARGENTINOS
OPERACIONES

Nota: Solicitar a TRENES ARGENTINOS OPERACIONES tipología, color e información referente a Isologo.

Nota: Antes de iniciar la producción el confeccionista adjudicado deberá presentar para su aprobación una muestra del bordado requerido.

ESPALDA

Al centro y a partir de 14 cm del escote, llevará el Isologo de "TRENES ARGENTINOS"



TRENES ARGENTINOS

200 mm

Aplicación en blanco

TRENES ARGENTINOS

Bordado de alta densidad en puntadas, hilos de poliéster 100%, colores firmes.

Nota: Solicitar a TRENES ARGENTINOS OPERACIONES tipología, color e información referente a Isologo.

Nota: Antes de iniciar la producción el confeccionista adjudicado deberá presentar para su aprobación una muestra del bordado requerido.

IDENTIFICACION:

PRENDA: Deberá llevar la etiqueta donde conste la Marca, confeccionista, composición, talle, conservación y cualquier otra disposición legal vigente.

MUESTRA PATRON: Junto con la oferta del producto, el proveedor entregará una muestra, la misma será evaluada de acuerdo a la especificación y que quedará como patrón total de la entrega en caso de adjudicarse.

TRENES ARGENTINOS
OPERACIONES

Lic. EDMUNDO M. ROCCIA
SUBGERENTE
HIGIENE SEGURIDAD Y MEDIO AMBIENTE
TRENES ARGENTINOS
OPERACIONES

Sweater Masculino escote redondo (Punto Perlé)

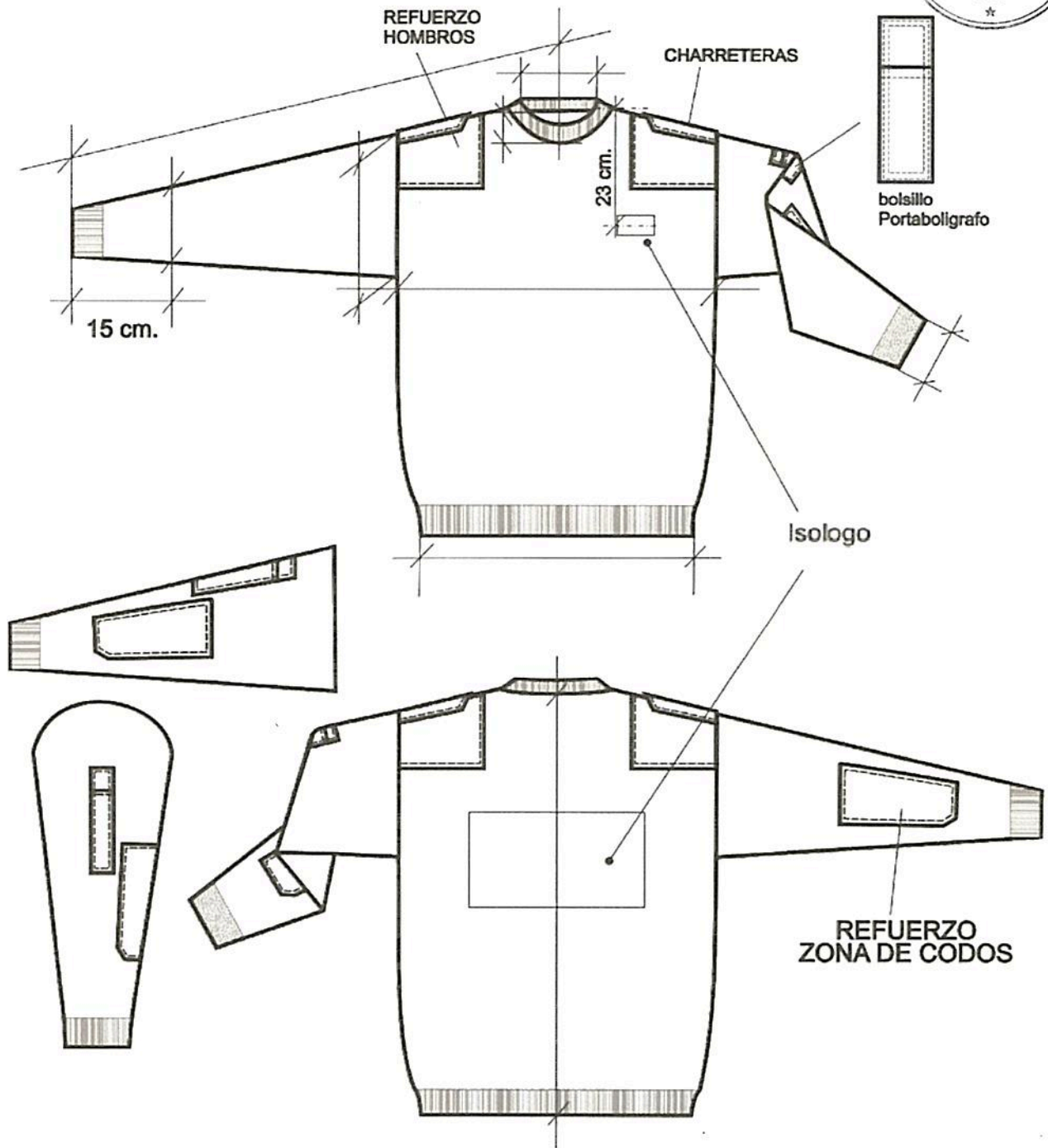

**TABLA DE MEDIDAS SWEATER MASCULINO ESCOTE REDONDO PUNTO PERLE**

TALLE	S	M	L	XL	XXL	TOL
EQUIVALENCIA ½ PECHO	44/46	48/50	52/54	56/58	60/62	
ANCHO ½ PECHO	52	54	56	59	62	+/-1 ½
ENVERGADURA DE MANGA	81	83	85	87	89	+/-2
ANCHO ½ CINTURA	44	44	46	46	48	+1/-3
ANCHO ½ MANGA	22	22	23	23	24	+/-1
ANCHO ½ ANTEBRAZO	15	15	16	16	17	+/- 1
ANCHO ½ PUÑO	10,5	11	11,5	11,5	12	+/-1 ½
LARGO ESPALDA	66	66	70	70	73	+/-2
ANCHO ESCOTE REDONDO	17	17	18	18	18	+/- 1
PROFUNDIDAD ESCOTE REDONDO	7,5	7,5	8	8	8	+/-1

PARA ASIGNAR TALLE MASCULINO

PARA LA ASIGNACION DEL TALLE MASCULINO, TENER EN CUENTA EL CONTORNO DE PECHO DEL USUARIO. EL CONTORNO DE PECHO DEL USUARIO / 2 DEBE ESTAR COMPRENDIDO EN EL TALLE. EJEMPLO: 100 CM CONTORNO DE PECHO / 2 = 50 (50 CORRESPONDE AL TALLE 48/50 O TALLE "M").

**TRENES ARGENTINOS
OPERACIONES**

LIC. EDMUNDO M. ROCCA
SUBGERENTE
HIGIENE, SEGURIDAD Y MEDIO AMBIENTE
TRENES ARGENTINOS
OPERACIONES

TOMA DE MEDIDAS USUARIO MASCULINO



CONTORNO DE CINTURA

SE OBTIENE MEDIANTE LA MEDICION DEL CON_
TORNO DE CINTURA :

CON UNA CINTA METRICA ALREDEDOR DE LA CINTURA,
ENTRE LOS HUESOS SUPERIORES DE LA CADERA
Y DE LOS INFERIORES DE LAS COSTILLAS , MIDIENDO
A LA PERSONA RESPIRANDO EN FORMA NORMAL Y
PARADA DERECHA, CON EL ABDOMEN RELAJADO.
LA MEDIDA OBTENIDA , DIVIDIDA POR DOS DA EL TALLE.



CONTORNO DE PECHO

SE OBTIENE MEDIANTE LA MEDICION DEL CON_
TORNO DE PECHO :

EL MAXIMO CONTORNO HORIZONTAL MEDIDO DURANTE
LA RESPIRACION NORMAL CON LA PERSONA PARADA
DERECHA Y CON LA CINTA METRICA PASANDO POR SO_
BRE LOS OMOPLATOS, BAJO LAS AXILAS Y ATRAVEZ
DEL PECHO SOBRE LAS TETILLAS.
LA DIMENSION OBTENIDA DIVIDIDO POR DOS DA EL
TALLE .



CONTORNO DE CUELLO

SE OBTIENE MEDIANTE LA MEDICION DEL CON_
TORNO DEL CUELLO :

PASANDO LA CINTA METRICA ALREDEDOR DEL CUELLO,
POR DEBAJO DE LA NUEZ .
LA MEDIDA OBTENIDA ES EL TALLE.

