

# **PANTALON DE VESTIR GRIS OSCURO MASCULINO VERANO**

**CONDUCTOR ELECTRICO, GUARDA TREN, BOLETEROS,  
OPERADORES DE ESTACION SIN SERVICIO DE MANIOBRAS.**

## **SINTESIS DESCRIPTIVA PANTALON TIPO SPORT MASCULINO**

### **TELA**

Terbrirm soft, Sarga 2/1, fibra poliéster 67%, algodón 33%. Peso x mt2 225 grs mt2. Artículo 0443.  
Color 641

### **MODELO**

BASE MOLDERIA LPC04

**Nota: La presente moldería deberá utilizarse como base, quedando por parte del confeccionista realizar los ajustes en función de lo expresado en la presente especificación.**

### **DELANTERO**

Con dos pinzas en cada frente y pisadas con una costura recta hasta 3,5 cm. por debajo de la cintura. Dos bolsillos delanteros internos e inclinados. Cartera izquierda con entretela interna, cierre a cremallera y botón/ojal en cintura.

### **TRASERO**

Llevará una pinza de entalle (susón) en cada trasero de 1 cm. de pliegue y dos bolsillos con vivos (superior e inferior) de 7 mm- de ancho, botón y ojal.

### **CINTURA**

Entera. De 4 cm. aprox. de ancho, con entretela interna del tipo fliselina, Traba de cintura mediante ojal/botón Cintura con 7 pasacintos de 10 mm.de ancho, paso libre de 40 mm.

Distribución:

- Dos sobre frentes delanteros uno en cada (pinza)
- Dos sobre laterales (uno en cada centro de la costura lateral)
- Dos sobre susones traseros (uno sobre cada susón trasero)
- Uno sobre cerrado trasero

### **ENTRETELA**

No tejida, del tipo fliselina.

Para cintura entretela mediana. Ref. de calidad art. T400 de Lerer S.A., o similar

Para cartera entretela liviana. Ref. de calidad art. T160 de Lerer S.A., o similar

### **BAJOS**

Con dobladillo de 2,5 cm.

## **BOLSILLOS**

- A) Delanteros:** - Abertura: 16,5 cm.  
(Inclinados) - Profundidad: 32 cm.  
- Ancho de bolsa: 17 cm.

Bolsillos con vistas externas y contravistas de 3 cm en boca de bolsillos, de la misma tela.  
Las bolsas de bolsillos delanteros deberán ser de dos partes

- B) Traseros:** - Abertura: 13 cm.  
- Profundidad: 24 cm.  
- Ancho de bolsa: 17 cm.

## **FORRERIA DE BOLSILLOS**

Tafetán de poliéster/algodón, peso x mt2 145 grs. aprox. Color gris o blanco.  
El largo de forro es desde la unión en cintura.

## **BOTONES**

Botón: 22 líneas, cuatro perforaciones, pasta de poliéster 100%, al tono de la tela.

Distribución:

Bolsillos traseros: 1 por bolsillo.

Cintura: 1

## **OJALES**

De corte recto, con atraques en sus extremos. (Corte en función del tamaño del botón).

Distribución:

Bolsillos traseros: 1 por bolsillo

Cintura: 1

## **CIERRE**

Monofilamento de poliéster 100% reforzado, al tono de la tela. Ancho de cremallera 4 mm, deslizador metálico.

Referencia de calidad: Cierres YKK o similar.

## **COSTURAS**

Cerrado de pantalón: Overlock con puntada de seguridad paso 12 mm.

Unión de frentes: Una costura simple a 7 mm. del borde, rebatido y pisado a 1 mm. del borde

### **Asegurado interno cerrado costado:**

Internamente y en forma paralela a la costura de seguridad.

A 1 mm. de la misma. 1 costura simple desde cintura, hasta 3,5 cm por debajo de la boca de bolsillo.

**Asegurado interno unión de traseros:**

Internamente y en forma paralela a la costura de seguridad.

1 costura simple a 1 mm del borde y paralela a la cadeneta de la unión de trasero.

Cintura: Una costura cadeneta a 1 mm. de cada borde

Cerrado de bolsa de bolsillos: Overlock con puntada de seguridad.

Pespunte boca bolsillos delanteros: Una costura a 1mm..

Bordes expuestos: Sobrehilados con Overlock.

Resto de operaciones: Una costura simple.

**ATRAQUES**

Llevarán atraques:

- Abertura de bolsillos.
- Abertura de cartera (2 en parte inferior).
- Fijación de pasacintos.

**Importante:** Llevará un atraque (parte interna) la unión de costuras de entrepierna con el tiro delantero/trasero.

**HILOS**

Poliéster 100%, título 100, al tono de la tela. Puntadas x cm: 3,5.

**IDENTIFICACION:**

**PRENDA:** Deberá llevar la etiqueta donde conste la Marca, confeccionista, composición, talle, conservación y cualquier otra disposición legal vigente.

<p><b>MUESTRA PATRON:</b> Junto con la oferta del producto, el proveedor entregará una muestra, la misma será evaluada de acuerdo a la especificación y que quedará como patrón total de la entrega en caso de adjudicarse.</p>
---

## Pantalón tipo sport Masculino

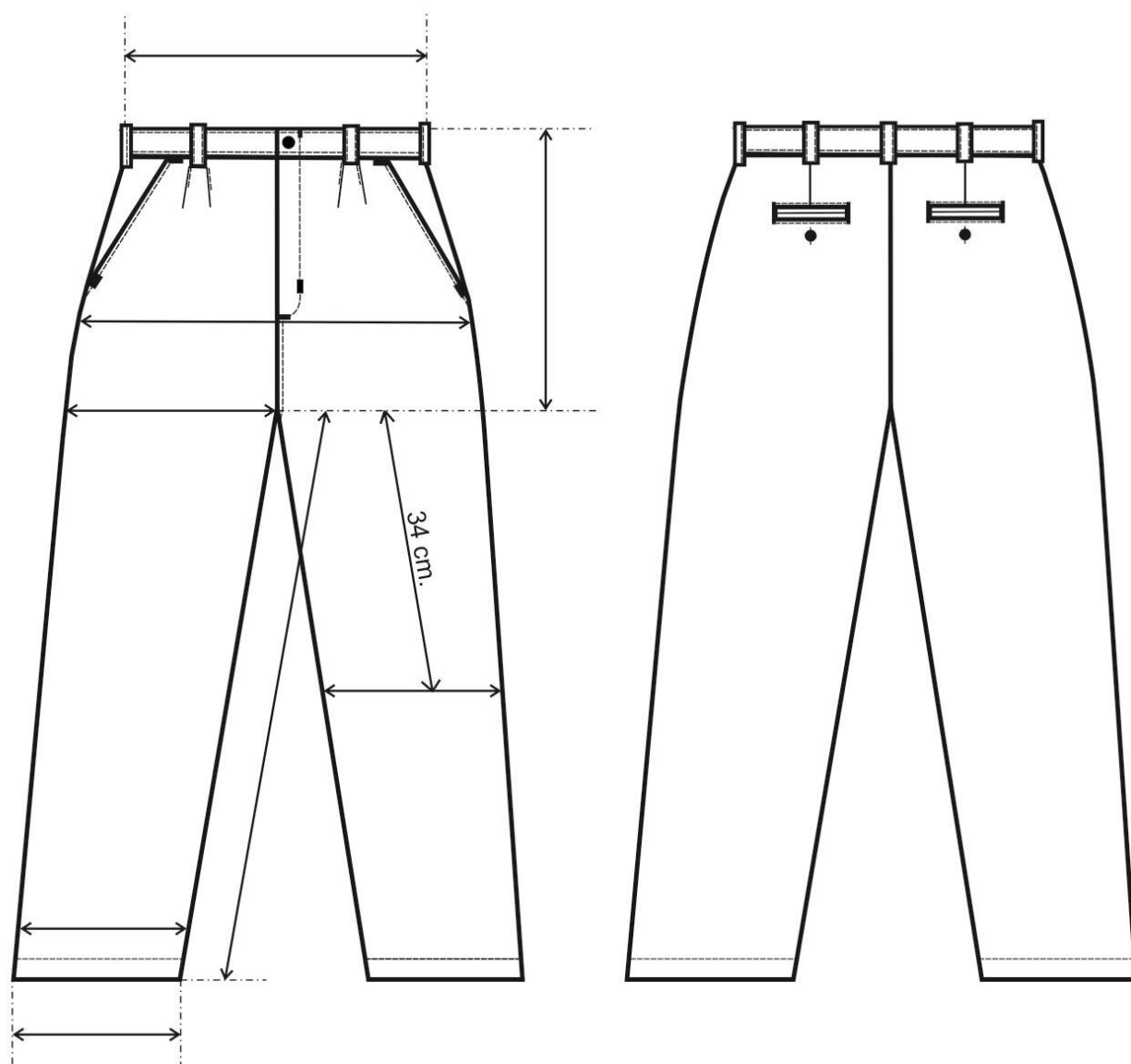

**TABLA DE MEDIDAS PANTALON TIPO SPORT MASCULINO**

TALLES(CONTOR NO ½ CINTURA DEL USUARIO)	36	38	40	42	44	46	48	50	52	54	T/CM
<b>MEDIDAS DE LA PRENDA</b>											
A. □ CINTURA	36	38	40	42	44	46	48	50	52	54	± 1
L. ENTREP.	82	82	82	82	82	82	82	82	82	82	± 1
LARGO TIRO	30	30,5	31	31,5	32	32,5	33	33,5	34	34,5	± 1
A. ½ CADERA	48	50	52	54	56	58	60	62	64	66	± 1
A. ½ MUSLO	30	31	32	33	34	35	36	37	38	39	±1/2
A. ½ RODILLA	23,5	24	24,5	25	26	26,5	27	27,5	28	29	±1/2
A. □ BAJOS	23	23	23	23	24	24	24	24	25	25	±1/2

**REFERENCIA DE MEDIDAS PARA TALLES MAYORES AL 54**

TALLES(CONTOR NO ½ CINTURA DEL USUARIO)	56	58	60	62	64	66	68	70	72	74	76	78	T/C
<b>MEDIDAS DE LA PRENDA</b>													
A. □ CINTURA	56	58	60	62	64	66	68	70	72	74	76	78	± 1
L. ENTREP.	82	82	82	82	82	82	82	82	83	83	83	83	± 1
L. TIRO	35	35,5	36	36,5	37	37,5	38	38,5	39	39,5	40	40,5	± 1
A. ½ CADERA	68	70	72	74	76	78	80	82	84	86	88	90	± 1
A. ½ MUSLO	40	41	42	43	44	45	46	47	48	49	50	51	±1/2
A. ½ RODILLA	29,5	30	30,5	31	32	32,5	33	33,5	34	34,5	35	35,5	±1/2
A. □ BAJOS	25	25	25	26	26	26	26	26	26	26	26	26	±1/2

**PARA DETERMINAR EL TALLE DEL USUARIO MASCULINO, SE DEBERA PASAR CON UNA CINTA METRICA ALREDEDOR DE LA CINTURA ENTRE LOS HUESOS SUPERIORES DE LA CADERA Y LOS INFERIORES DE LAS COSTILLAS, MIDIENDO A LA PERSONA RESPIRANDO EN FORMA NORMAL Y PARADA CON EL ABDOMEN RELAJADO.**

**LA MEDIDA OBTENIDA DIVIDIDO 2 DARA EL TALLE.**

**EJEMPLO: SI EL CONTORNO DE CINTURA DEL USUARIO DA 88 EL TALLE ES 44 (88/2 = 44)**

## **TOMA DE MEDIDAS USUARIO MASCULINO**

### **CONTORNO DE CINTURA**

SE OBTIENE MEDIANTE LA MEDICION DEL **CON\_**  
**TORNO DE CINTURA :**

CON UNA CINTA METRICA ALREDEDOR DE LA CINTURA,  
ENTRE LOS HUESOS SUPERIORES DE LA CADERA  
Y DE LOS INFERIORES DE LAS COSTILLAS , MIDIENDO  
A LA PERSONA RESPIRANDO EN FORMA NORMAL Y  
PARADA DERECHA, CON EL ABDOMEN RELAJADO.  
LA MEDIDA OBTENIDA , DIVIDIDA POR DOS DA EL TALLE.

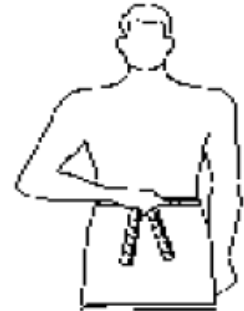

### **CONTORNO DE PECHO**

SE OBTIENE MEDIANTE LA MEDICION DEL **CON\_**  
**TORNO DE PECHO :**

EL MAXIMO CONTORNO HORIZONTAL MEDIDO DURANTE  
LA RESPIRACION NORMAL CON LA PERSONA PARADA  
DERECHA Y CON LA CINTA METRICA PASANDO POR SO\_  
BRE LOS OMOPLATOS, BAJO LAS AXILAS Y ATRAVEZ  
DEL PECHO SOBRE LAS TETILLAS.  
LA DIMENSION OBTENIDA DIVIDIDO POR DOS DA EL  
TALLE .

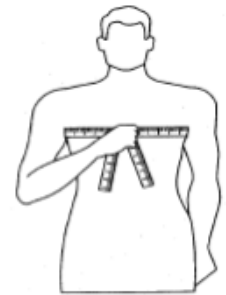

### **CONTORNO DE CUELLO**

SE OBTIENE MEDIANTE LA MEDICION DEL **CON\_**  
**TORNO DEL CUELLO :**

PASANDO LA CINTA METRICA ALREDEDOR DEL CUELLO,  
POR DEBAJO DE LA NUEZ .  
LA MEDIDA OBTENIDA ES EL TALLE.

