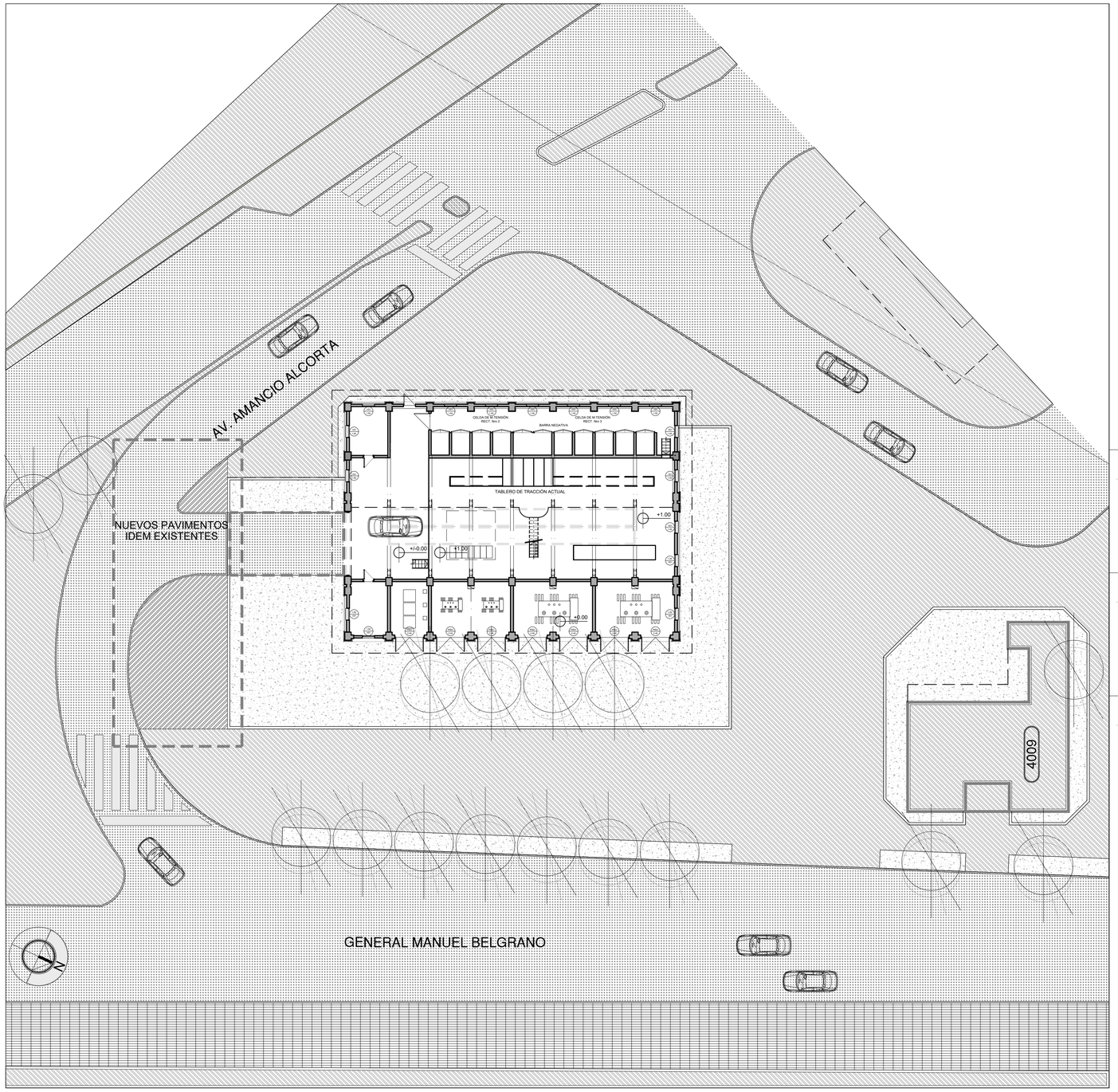

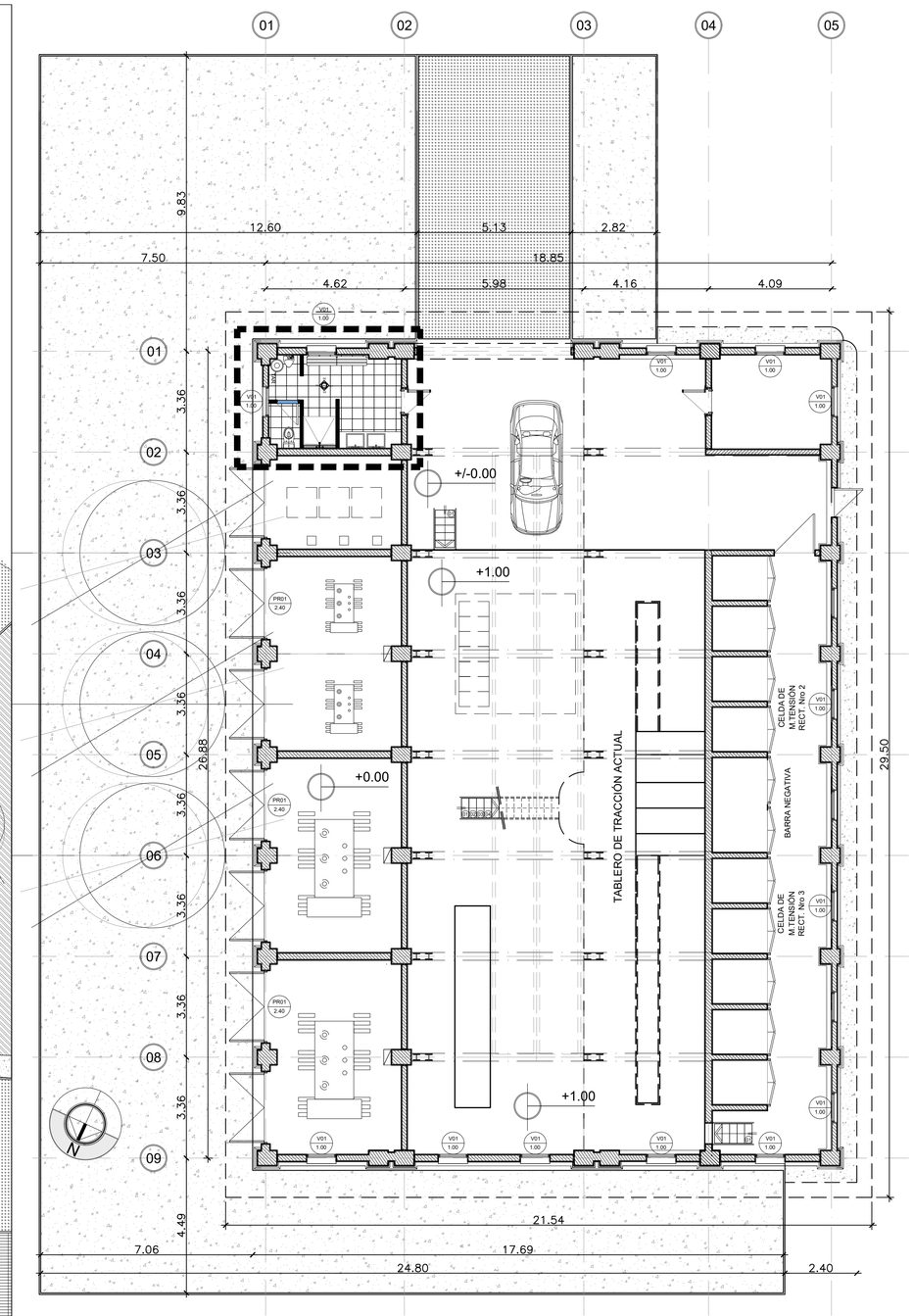

NOTA 1:

EL CONTRATISTA SE RESPONSABILIZARA POR LA VERIFICACION DE LAS ESTRUCTURAS PORTANTES

NOTA 2:

EL CONTRATISTA DEBERA PREVER LA ACCESIBILIDAD A TODOS LOS LUGARES DE LA OBRA

NOTA 3:

TODAS LAS MEDIDAS SE VERIFICARAN EN OBRA

NOTA 4:

EL CONTRATISTA DEBERA PRESENTAR PLANOS FINALES PARA SER APROBADO POR LA D.D.O.

TRENES ARGENTINOS OPERACIONES

Operadora Ferroviaria Sociedad del Estado
Av. Dr. Ramos Mejía 1302, 4°, CABA (CP 1104)
Argentina. Tel. (54-11) 3220-630
www.trenesargentinos.gob.ar

Ministerio de Transporte
Presidencia de la Nación

EJECUTO: CP

PROYECTO: CP

APROBO: MDB

DESCRIPCION:

SUBESTACION RECTIFICADORA MORENO
IMPLANTACION Y PLANTA EDIFICIO PRINCIPAL

ESCALA: 1:100 / 1:200 | FECHA: OCT/2017 | LINEA: SARMIENTO | RAMAL: SARMIENTO

LA FIRMA SE RESERVA LA PROPIEDAD DE ESTE ELABORADO CON PROHIBICION DE REPRODUCIRLO O TRANSFERIRLO EN TODO O EN PARTE A OTRA FIRMA O PERSONA SIN SU PREVIA AUTORIZACION ESCRITA.

PLANO: SA-VO-ET-056-003-PL01

REVISION: A