

# **GABAN DE ABRIGO MASCULINO DE PAÑO AZUL**

**GUARDA**

## **SINTESIS DESCRIPTIVA GABAN MASCULINO**

### **TELA**

Paño poliéster 100%  
**Color: Azul 485**

### **FORRERÍA**

Fresno 67% fibra poliéster, 33 % algodón. Tafetán. Peso x mt2 145 grs aprox.  
**Color: Negro 485**

### **MANTA DE FIBRA POLIÉSTER PARA CUELLO**

Manta poliéster 100% virgen, libre de resinas, peso x mt2 100 grs. Punzonada

### **MATELASEADO**

**La forrería estar matelaseado en forma de rombos de 3/2,5 cm de lado.**

### **ENTRETELA**

100 % poliéster. **Artículo 3429/17 ENTRETRELAS AMERICANAS.**

*Los productos y proveedores indicados refieren a una calidad deseada. Será posible la utilización de otras alternativas siempre que respondan con ese criterio. En caso de utilizar otra alternativa será necesaria la aprobación de SOFSE.*

### **CUELLO**

Tipo solapa, de dos piezas de la misma tela.  
Llevará entretela fusionada

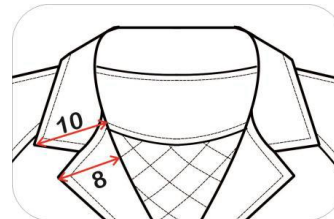

### **FRENTES**

Cruce izquierdo sobre derecho de 7 cm. Llevará dos bolsillo internos inclinados en la zona inferior.  
Manga ranglan.

Las solapas que se forman a partir de cada frente llevan contra vista interna aplicada desde el escote hasta el borde inferior del faldón.

**FRENTE DERECHO:** Lleva contravista interna aplica de tejido Terbrim Soft. En coincidencia con el ojal del otro frente, llevara el botón correspondiente.

**FRENTE IZQUIERDO:** Llevara contravista interna aplicada desde la solapa hasta el borde inferior del faldón. Llevará 3 ojales en coincidencia de los 3botones.

### **CONTRAVISTAS DE FRENTES**

Ancho superior: 20 cm. Ancho inferior: 18 cm. Montadas sobre la forrería. Llevará entretela fusionada liviana de buena calidad en toda su extensión. Extremos en punta.

## ESPALDA

De una piezas, unida a frentes sisa de manga ranglan y costados. Lleva collarín de tejido exterior de la misma tela exterior sobre forro.

## MANGAS

Ranglan. De dos pieza. Bocamanga con un dobladillo de 3 cm rebatido hacia el interior y cosido al forro de manga.

## RUEDO DE FALDÓN

Dobladillo de 3 cm de ancho rebatido hacia el interior y cosido al forro.

## BOLSILLOS

### Interno

Bolsillo de tipo ojal. Una sola pestaña de 1,5 cm con pespunte doble costura.

Medidas:

Abertura: 11,5 cm

Ancho bolsa: 16 cm

Profundidad a partir del borde superior de la vista: 14 cm

### Externos inferiores:

Inclinados e internos, con vista aplicada de 3 cm. de ancho y refuerzo interno con entretela fusionada.

Abertura: 16 cm.

Profundidad mayor: 16,5 cm.

Bolsa de bolsillo de la misma tela exterior.

El vértice inferior de la abertura de bolsillo deberá estar a no menos de 9 cm. del borde inferior del faldón.

## BOTONES

De pasta de poliéster 100%, cuatro perforaciones. Color negro.

**Frente:** 4 color negro de 32 líneas. Se colocaran 4 botones colocados cada 12 cm y a 2,5 cm del borde. El primer botón se colocará en la solapa a 3 cm del borde superior, para poder cerrar el escote.

**Repuesto:** Llevará 1 botón negro de 32 líneas, en el reverso del faldón sobre la vista izquierda.

## OJALES

Llevará 4 ojales de formato redondo distribuidos en coincidencia con los botones, Largo de ojal 2,5 cm. Alta densidad de puntadas.

En color negro.

## HILOS

De poliéster 100%, título 100 al tono de la tela base.

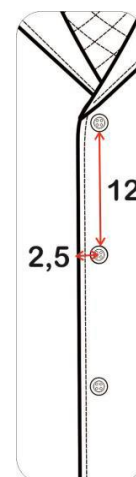

## **COSTURAS**

Armado de prenda: Una costura simple

Pespunte de cuello, cuello y sisa: Una costura simple a 10 mm del borde.

Ruedo de faldón y bocamanga: costura simple pespunte a 3 cm del borde

Pespunte contorno vista bolsillo interno y externo: costura simple a 1mm del borde Pespunte en la vista bolsillos: doble costura.

## **REMATES DE COSTURA**

En extremos de costuras.

## **IDENTIFICACIONES CORPORATIVAS**

Sobre el lado izquierdo y a 24 cm. del escote mayor y con proyección hacia abajo, llevará el isologo "Nuevos Ferrocarriles Argentinos".

Dimensiones: 70 mm de ancho, altura proporcional

Color: Blanco y Simil Pantone 382

### **ISOLOGO FRENTE SOBRE NEGRO APLICA**



**Bordado de alta densidad en puntadas, hilos de poliéster 100%, colores firmes.**

**Nota: Solicitar a NUEVOS FERROCARRILES ARGENTINOS tipología, color e información referente a Isologo.**

**Nota: Antes de iniciar la producción el confeccionista adjudicado deberá presentar para su aprobación una muestra del bordado requerido.**

## **IDENTIFICACION:**

**PRENDA:** Deberá llevar la etiqueta donde conste la Marca, confeccionista, composición, talle, conservación y cualquier otra disposición legal vigente.

**MUESTRA PATRON:** Junto con la oferta del producto, el proveedor entregará una muestra, la misma será evaluada de acuerdo a la especificación y que quedará como patrón total de la entrega en caso de adjudicarse.

## Gabán de abrigo Masculino

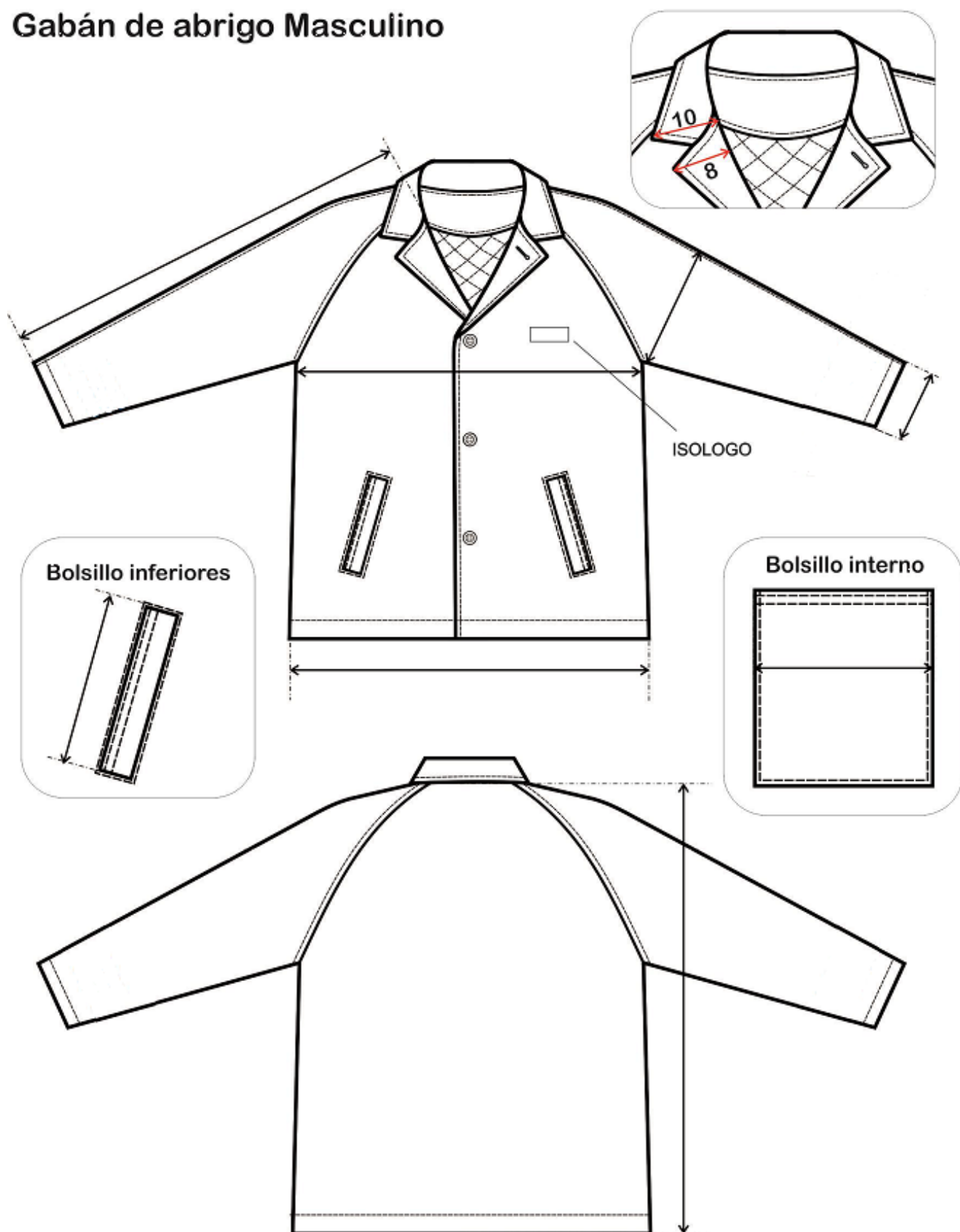

**TABLA DE MEDIDAS GABAN**

TALLE	40/42	44/46	48/50	52/54	56/58	60/62	64/66	Tol
	XS	S	M	L	XL	XXL	XXXL	
Contorno de ½ torax del usuario	40/42	44/46	48/50	52/54	56/58	60/62	64/66	
<b>MEDIDA DE PRENDA</b>								
ABCHO ½ PECHO	56	60	64	68	72	76	80	+/- 1
LARGO DE MANGA	78	79	79	80	80	81	81	+/-2
ANCHO ½ MANGA	19	22	25	28	31	34	37	+/- 1
ANCHO ½ FALDON	58	62	66	70	74	78	82	+/- 1
ANCHO ½ BOCAMANGA	16	16	16,5	17	17,5	18	18,5	+/- 1
ANCHO SOLAPA	10	10	10	10	10	10	10	+/- 1
ANCHO CUELLO	8	8	8	8	8	8	8	+/- 1
LARGO DE ESPALDA (desde escote mayor hasta el borde inferior del ruedo)	76	78	78	80	80	82	82	+/-2

**NOTA: EN TALLES AGRUPADOS LA MEDIDA DE LA PRENDA CONTEMPLA AL TALLE MAYOR DE TAL AGRUPACIÓN**

**PARA ASIGNAR EL TALLE DEL USUARIO UTILIZAR EL CRITERIO DE CONTORNO DE PECHO. EL CONTORNO DE PECHO DEL USUARIO DIVIDIDO 2, DEBE ESTAR COMPRENDIDO EN EL TALLE.**

**EJEMPLO DE ASIGNACIÓN 1:**

**100 CM CONTORNO DE PECHO DIVIDIDO 2 = 50 (50 CORRESPONDE AL CONTORNO DE MEDIO PECHO 48/50, CUYO TALLE EN LETRA ES TALLE “M”).**

**EJEMPLO DE ASIGNACIÓN 2:**

**96 CM CONTORNO DE PECHO DIVIDIDO 2 = 48 (48 CORRESPONDE AL CONTORNO DE MEDIO PECHO 48/50, CUYO TALLE EN LETRA ES TAMBIEN EL TALLE “M”).**

**NOTA: ESTA METODOLOGÍA NO CONTEMPLA TENDENCIAS DEL USUARIO POR UTILIZAR PRENDAS MUY HOLGADAS O MUY AJUSTADAS AL CUERPO. ESTA METODOLOGÍA ES VALIDA SIEMPRE QUE EL CONTORNO DE ABDOMEN DEL USUARIO SEA IGUAL O MENOR QUE EL CONTORNO DE PECHO.**

## **TOMA DE MEDIDAS USUARIO FEMENINO**

### **CONTORNO DE CINTURA**

CON UNA CINTA METRICA ALREDEDOR DE LA CINTURA, ENTRE LOS HUESOS SUPERIORES DE LA CADERA Y DE LOS INFERIORES DE LAS COSTILLAS , MIDIENDO A LA PERSONA RESPIRANDO EN FORMA NORMAL Y PARADA DERECHA , CON EL ABDOMEN RELAJADO. LA MEDIDA OBTENIDA , DIVIDIDA POR DOS , MAS 8 DA EL TALLE.



### **CONTORNO DE CADERA:**

ES EL CONTORNO HORIZONTAL QUE SE MIDE ALREDEDOR DE LAS NALGAS EN EL PUNTO MAS PROMINENTE , CON LA PERSONA ERGUIDA. LA MEDIDA OBTENIDA DIVIDIDA POR DOS DA LA MEDIDA DE MEDIA CADERA .



### **CONTORNO DE PECHO**

SE OBTIENE MEDIANTE LA MEDICION DEL CON\_ TORNO DE PECHO :

EL MAXIMO CONTORNO HORIZONTAL MEDIDO DURANTE LA RESPIRACION NORMAL CON LA PERSONA PARADA DERECHA Y CON LA CINTA METRICA PASANDO POR SOB\_ BRE LOS OMOPLATOS, BAJO LAS AXILAS Y ATRAVEZ DEL PECHO, EN LA PARTE SUPERIOR DEL BUSTO, SIN INCLUIRLO.

LA DIMENSION OBTENIDA DIVIDIDA POR DOS DA EL TALLE .



## **TOMA DE MEDIDAS USUARIO MASCULINO**

### **CONTORNO DE CINTURA**

SE OBTIENE MEDIANTE LA MEDICION DEL CON\_ TORNO DE CINTURA :

CON UNA CINTA METRICA ALREDEDOR DE LA CINTURA, ENTRE LOS HUESOS SUPERIORES DE LA CADERA Y DE LOS INFERIORES DE LAS COSTILLAS , MIDIENDO A LA PERSONA RESPIRANDO EN FORMA NORMAL Y PARADA DERECHA, CON EL ABDOMEN RELAJADO. LA MEDIDA OBTENIDA , DIVIDIDA POR DOS DA EL TALLE.

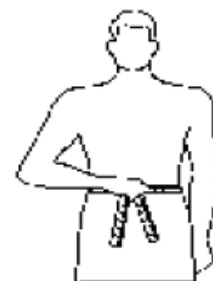

### **CONTORNO DE PECHO**

SE OBTIENE MEDIANTE LA MEDICION DEL CON\_ TORNO DE PECHO :

EL MAXIMO CONTORNO HORIZONTAL MEDIDO DURANTE LA RESPIRACION NORMAL CON LA PERSONA PARADA DERECHA Y CON LA CINTA METRICA PASANDO POR SOBRE LOS OMOPLATOS, BAJO LAS AXILAS Y ATRAVEZ DEL PECHO SOBRE LAS TETILLAS. LA DIMENSION OBTENIDA DIVIDIDO POR DOS DA EL TALLE .



### **CONTORNO DE CUELLO**

SE OBTIENE MEDIANTE LA MEDICION DEL CON\_ TORNO DEL CUELLO :

PASANDO LA CINTA METRICA ALREDEDOR DEL CUELLO, POR DEBAJO DE LA NUEZ . LA MEDIDA OBTENIDA ES EL TALLE.

