

**TRENES ARGENTINOS**  
**OPERADORA FERROVIARIA**  
**INDUMENTARIA PRIMAVERA/VERANO**

**TRENES ARGENTINOS**  
**OPERADORA FERROVIARIA**  
**INDUMENTARIA PRIMAVERA/VERANO**

**ALTERACIONES CON RESPECTO A LA REVISION DEL  
VERANO PASADO**

- **SE ELIMINA TEXTO QUE REFIERE A TRANSPORTE PUBLICO Y SE  
INCORPORA TEXTO QUE REFIERE A TRENES ARGENTINOS  
OPERADORA FERROVIARIA**

# **CAMISA DE TRABAJO CON MATERIALES VISIBLES**

## **MANGA LARGA Y CORTA**

**GUARDABARRERAS, BANDERILLEROS, CAMBISTAS,  
OPERADORES DE ESTACION, MATERIAL RODANTE, PERSONAL  
DE INFRAESTRUCTURA, CONDUCTOR DE LOCOMOTORA  
DIESEL Y COCHE A MOTOR, PRECONDUCTORES**

## **SINTESIS DESCRIPTIVA CAMISA DE TRABAJO MANGA LARGA Y CORTA**

### **TELA**

Sarga mediana 2/1, algodón 100 %, peso x mt2. 190grs.

Color: Beige 112

### **FRENTE**

Dos bolsillos con tapa y botón. Vistas internas dobladas de 3 cm. de ancho y cosidas al borde. Faldón curvo con dobladillo de ruedo de 1/2 cm.

### **ESPALDA**

Con canesú simple de 10,5 cm de ancho. Faldón curvo con dobladillo de ruedo de 1/2 cm.

### **CUELLO**

Entero y volcado. Largo de punta de cuello 7 cm.

Refuerzo interno con entretela preencogida artículo 0205 color blanco.

### **MANGAS**

#### **LARGAS**

De una pieza con abertura de manga excluido el puño de 12 cm. Tirilla de manga de 12 mm de ancho. Puños con entretela interna idem características cuello. Ancho de puño 7 cm, vértices expuestos con chanfle a 45 grados.

#### **CORTAS**

De una pieza con dobladillo interno de 2,5 cm

### **BOLSILLOS**

Plaqué, con tapa y botón. Cantidad 2.

Ancho: 14 cm. profundidad: 15,5 cm., bordes inferiores redondeados.

Ancho de tapa: 14,5 cm., altura central de tapa : 6,5 cm.(ver diseño).

## **BOTONES**

Poliéster 100%, cuatro perforaciones, 18 líneas, color al tono de la tela.

Cantidad / Distribución: - Frente 6  
- Bolsillos 2  
- Puños 2 (manga larga)

## **OJALES**

Rectos de 13 mm de corte.

Cantidad / Distribución: - Frente 6  
- Puños 2 (manga larga)  
- Tapas 2

## **COSTURAS**

Armado de la prenda: Doble costura cadeneta.

Pegado de puños: Cosido y sobrecosido.

Bolsillos y tapas: Una costura simple a 1 mm del borde.

Pespunte de cuello y puños: Una costura simple a 6 mm del borde.

Resto de operaciones: Una costura simple.

## **REMATES DE COSTURA**

Llevará remates de costura las aberturas de bolsillos y tapas.

## **HILOS**

Poliéster 100%, título 120. Color al tono de la tela. Puntadas x cm: 3,5.

## **IMPORTANTE:**

### **TIRAS RETRORREFLECTIVAS FLUORESCENTES**

**Tira textil en poliéster 100%, con orillos tejidos**, ancho de tira 40 mm. Color amarillo limón fluorescente, con tira retrorreflectiva de 10 mm de ancho fusionada al centro.

### **Ubicación /largo:**

#### **FRENTE**

Sobre cada frente y a 2 cm por arriba del borde de las tapas de bolsillos. Largo de cada tira 14,5 cm.

#### ESPALDA

Al centro y a partir de 3 cm. de la unión con el canesú, largo de tira 30 cm.

**Costuras para el pegado de las tiras:** Costura simple en cada borde expuesto y a 2 mm. de los mismos

**Puntadas:** 3,5 puntadas x cm.

#### **IMPORTANTE:**

#### **IDENTIFICACION CORPORATIVA**

Sobre bolsillo izquierdo y al centro del espacio disponible una vez ubicada la tapa, llevará el isologo 70 mm de ancho, altura proporcional

**Nota:** Solicitar a **TRENES ARGENTINOS** tipología y color

**Bordado de alta densidad en puntadas, hilos de poliéster 100%, colores firmes.**

**Nota:** Antes de iniciar la producción el confeccionista adjudicado deberá presentar para su aprobación una muestra del bordado requerido.

#### **IDENTIFICACION:**

**PRENDA:** Deberá llevar la etiqueta donde conste la Marca, confeccionista, composición, talle, conservación y cualquier otra disposición legal vigente.

Camisa de trabajo



TABLA DE MEDIDAS CAMISA DE TRABAJO OCA04 Y OCA03

TALLES (CONTORNO DE CUELLO DEL USUARIO)	36	38	40	42	44	46	48	50	52	54	T U /CM
<b>MEDIDAS DE LA RENDA</b>											
MEDIDA CUELLO	37	39	41	43	45	47	49	51	53	55	± 1
ANCHO ½ PECHO	58	60	62	64	66	68,5	71	74	77	80	± 1
HOMBRO A HOMBRO	45	47	49	51	53	55	57	59	61	63	± 1
LARGO ESPALDA	78	78	79	79	79,5	80	80	80,5	81	81,5	± 1
ANCHO ½ SISA	25,5	26,5	27,5	28,5	29,5	30,5	31,5	32,5	33,5	34,5	± ½
LARGO MANGA LARGA	63	63	63,5	63,5	64	64,5	64,5	65	65	65,5	± 1
LARGO MANGA CORTA	27	27	27	27	27	27	27	27	27	27	± 1

REFERENCIA DE MEDIDAS PARA TALLES MAYORES AL 54

TALLES (CONTORNO DE CUELLO DEL USUARIO)	56	58	60	62	64	66	68	70	72	74	T U /CM
<b>MEDIDAS DE LA PRENDA</b>											
MEDIDA CUELLO	57	59	61	63	65	67	69	71	73	75	± 1
ANCHO ½ PECHO	82	84	86	88	90	92	94	96	98	100	± 1
HOMBRO A HOMBRO	65	67	69	71	73	75	77	79	81	83	± 1
LARGO ESPALDA	81,5	82	82,5	83	83	83	83	83	83	83	± 1
ANCHO ½ SISA	35,5	36,5	37,5	38,5	39,5	40,5	41,5	42,5	43,5	44,5	± ½
LARGO MANGA LARGA	65,5	66	66	66	66	66,5	66,5	66,5	66,5	66,5	± 1
LARGO MANGA CORTA	27	27	27	28	28	28	28	29	29	29	± 1

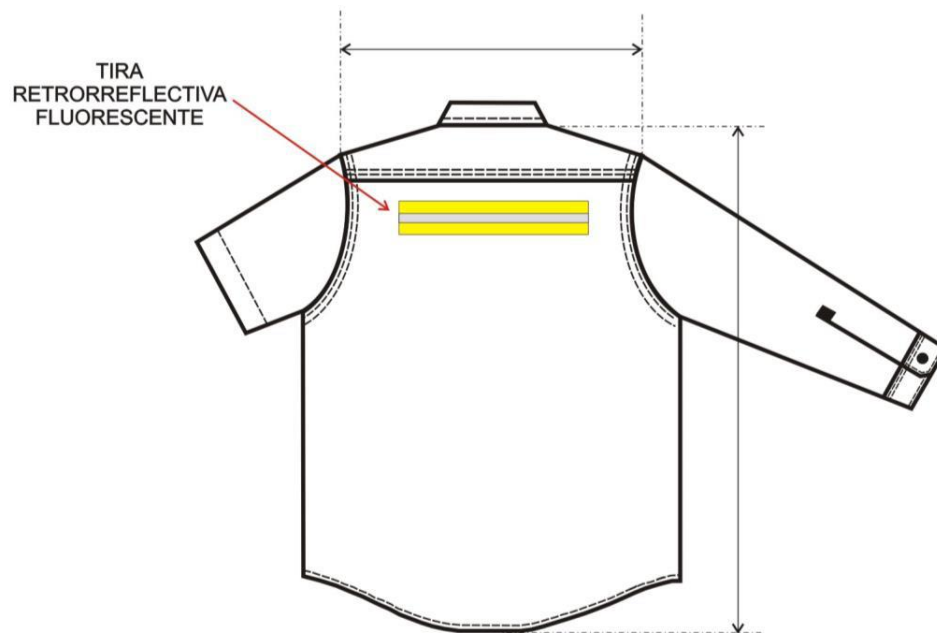
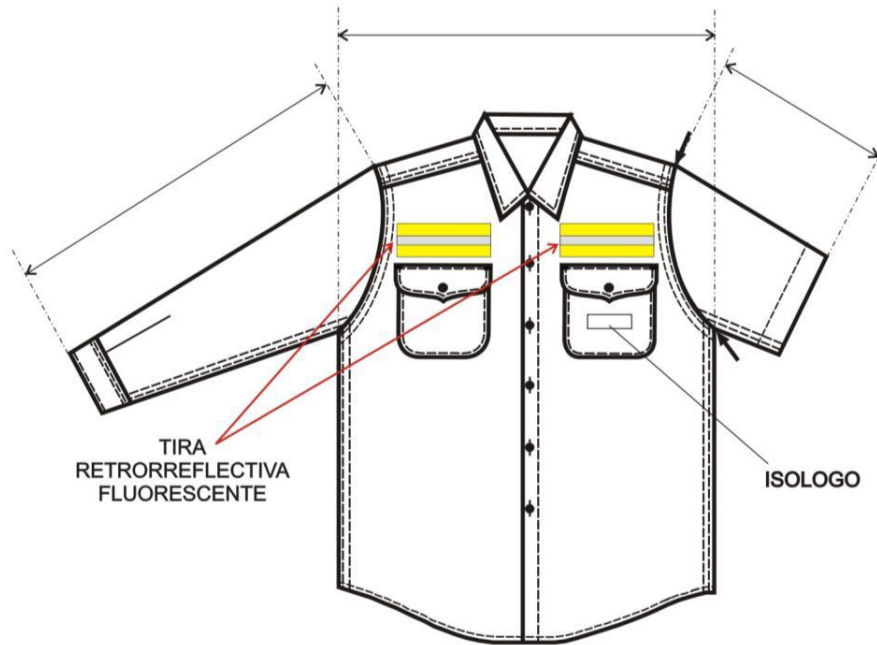
PARA LA ASIGNACIÓN DEL TALLE MASCULINO SE DEBE MEDIR EL CONTORNO DE CUELLO (CON UNA CINTA MÉTRICA PASANDO POR ALREDEDOR DEL CUELLO A LA ALTURA DE LA NUEZ) LA MEDIDA OBTENIDA DA EL TALLE SI EL CONTORNO DE CUELLO ES 40, EL TALLE ES 40



# **PANTALON DE TRABAJO CON MATERIALES VISIBLES**

**GUARDABARRERAS, BANDERILLEROS, CAMBISTAS,  
OPERADORES DE ESTACION, MATERIAL RODANTE, PERSONAL  
DE INFRAESTRUCTURA, OPERARIO DE LIMPIEZA Y  
DESMALZAMIENTO, CONDUCTOR DE LOCOMOTORA DIESEL  
Y COCHE A MOTOR, PRECONDUCTORES**

## **SINTESIS DESCRIPTIVA PANTALON DE TRABAJO**

### **TELA**

Sarga pesada 3/1, algodón 100 %, peso x mt2. 265 grs.  
Color: Beige 112.

### **MODELO**

BASE MOLDERIA OPA08 (CON CIERRE EN CARTERA Y BOTON EXPUESTO EN CINTURA)

### **DELANTERO**

Sobre el delantero de la pierna derecha, llevará un bolsillo relojero interno. Dos bolsillos laterales internos. La cartera será doble de la misma tela, con cierre a cremallera. En cada delantero llevará una pinza de 10mm. de profundidad.

### **TRASERO**

Llevará un susón en cada parte trasera de 2 cm de ancho. En la parte superior llevará dos bolsillos internos con vistas superiores e inferiores de 7 mm de ancho, con presilla y botón.

### **CINTURA**

Postiza, doble de la misma tela, ancho 40 mm apróx., con siete pasacintos de 11 mm apróx. de ancho y 43 mm de largo. Distribución de pasacintos: 2 sobre pliegos delanteros, 2 sobre cerrado lateral, 2 sobre susones traseros, 1 sobre cerrado trasero. Traba de cintura mediante ojal y botón expuesto.

### **BOTAMANGA**

Con dobladillo interno de 1,8 cm..de ancho.

### **BOTONES CINTURA Y BOLSILLOS TRASEROS**

De 22 líneas, cuatro perforaciones, material poliéster, al tono de la tela.

Cintura: 1 expuesto

Bolsillos traseros: 1 por bolsillo.

## **OJAL CINTURA**

Recto, abertura en correspondencia con diámetro de botón.

Cintura: 1(corte horizontal)

## **CIERRE CARTERA**

Monofilamento de poliéster 100%, cremallera de 6 mm., deslizador automático. Color al tono de la tela.

## **BOLSILLOS**

Todos los forros de bolsillos deberán ser de la misma tela. Medidas:

**Delanteros:** abertura: 16,5 cm.

    ancho : 17 cm.

    profundidad: 31 cm.

**Traseros:** abertura: 13 cm.

    ancho : 17 cm.

    profundidad: 20,5 cm.

**Relojero:** abertura: 7 cm.

    ancho 10 cm

    profundidad: 11 cm.

## **COSTURAS**

Cerrado de prenda: triple costura cadeneta.

Pegado de cintura: cuatro costuras cadeneta.

Cerrado bolsa de bolsillos: overlock con puntada de seguridad.

Resto de operaciones: una costura simple.

## **ATRAQUES**

- bolsillo relojero: 1 en cada extremo

- bolsillos laterales: 1 en cada extremo

- bolsillos traseros: 1 en cada extremo

- pasacintos: 1 por pasacinto (en uno de los extremos, en el otro tomado dentro de la cintura)

- cartera: 2 en la parte inferior.

## **HILOS**

Poliéster 100%, 1 cabo, título 100, al tono de la tela.

**IMPORTANTE:**

**TIRAS RETRORREFLECTIVAS/FLUORESCENTES**

**Tira textil en poliéster 100%, con orillos tejidos**, ancho de tira 40 mm. Color amarillo limón fluorescente, con tira retrorreflectiva de 10 mm.de ancho fusionada al centro.

**Ubicación /largo:**

Rodeando el perímetro de cada pierna y a partir de 48 cm. de la entropierna.

**Costuras para el pegado de las tiras:** Costura simple en cada borde expuesto y a 2 mm.de los mismos

**Puntadas:** 3,5 puntadas x cm.

**IDENTIFICACION:**

**PRENDA:** Deberá llevar la etiqueta donde conste la Marca, confeccionista, composición, talle, conservación y cualquier otra disposición legal vigente.

# Pantalón de trabajo



TABLA DE MEDIDAS PANTALON DE TRABAJO OPA08

TALLES (CONTORNO ½ CINTURA DEL USUARIO)	36	38	40	42	44	46	48	50	52	T/CM
<b>MEDIDAS DE LA PRENDA</b>										
A. 1/2 CINTURA	36	38	40	42	44	46	48	50	52	±1
A.1/2 BAJOS	23,5	23,5	23,5	23,5	24	24	24	24	24	±1/2
L.ENTREPIERNA	82	82	82	82	82	82	82	82	82	±1
L. TIRO	29,5	30	30,5	31	31,5	32	32,5	33	33,5	±1
A.1/2 CADERA	47	49	51	53	55	57	59	61	63	±1
A.1/2 MUSLO	29,5	30,5	31,5	32,5	33,5	34,5	35,5	36,5	37,5	±1
A.1/2 RODILLA	23.5	24	24.5	25	26	26.5	27	27.5	28	±1/2

TALLES (CONTORNO ½ CINTURA DEL USUARIO)	54	56	58	60	T/CM
<b>MEDIDAS DE LA PRENDA</b>					
A.1/2 CINTURA	54	56	58	60	±1
A.1/2 BAJOS	24,5	24,5	24,5	24,5	±1/2
L.ENTREPIERNA	83	83	83	83	±1
L. TIRO	34	35	35.5	36	±1
A.1/2 CADERA	65	67	69	71	±1
A.1/2 MUSLO	38,5	39,5	40,5	41,5	±1
A.1/2 RODILLA	29	29.5	30	30.5	±1/2

### REFERENCIA DE MEDIDAS PARA TALLES MAYORES AL 60

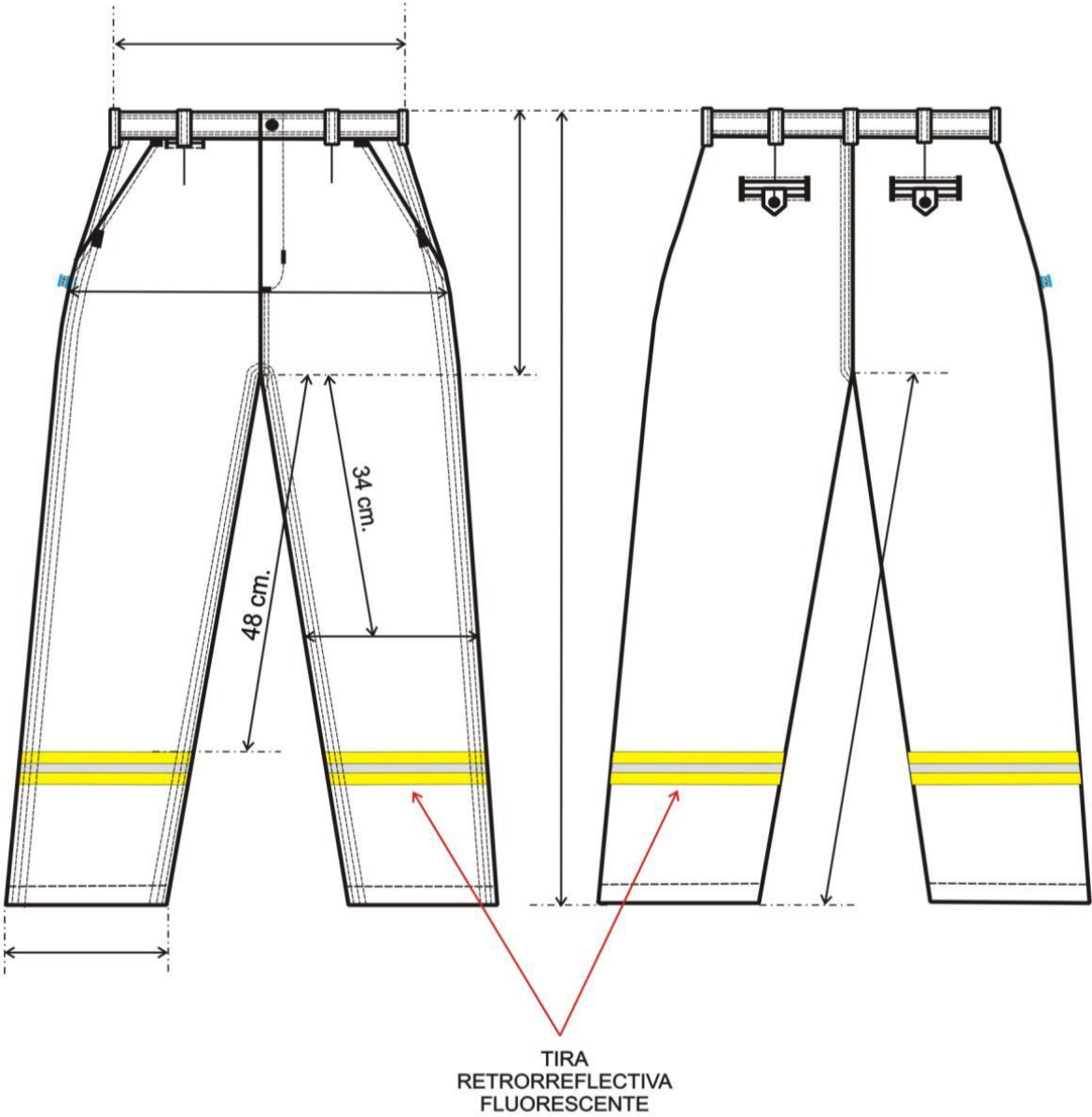
TALLES (CONTORNO ½ CINTURA DEL USUARIO)	62	64	66	68	70	72	74	76	78	T/CM
<b>MEDIDAS DE LA RENDA</b>										
A. 1/2CINTURA	62	64	66	68	70	72	74	76	78	±1
A.1/2 BAJOS	25	25	25	25	25	25,5	25,5	25,5	25,5	±1/2
L.ENTREPIERNA	83	83	83	83	83	80	80	80	80	±1
L. TIRO	36,5	37	37,5	38	38,5	39	39,5	40	40,5	±1
A.1/2CADERA	73	75	77	79	81	83	85	87	89	±1
A.1/2 MUSLO	42,5	43,5	44,5	45,5	46,5	47,5	48,5	49,5	50,5	±1
A.1/2 RODILLA	31	31,5	32	32,5	33	33,5	34	34,5	35	±1/2

**PARA DETERMINAR EL TALLE DEL USUARIO MASCULINO, SE DEBERA PASAR CON UNA CINTA METRICA ALREDEDOR DE LA CINTURA ENTRE LOS HUESOS SUPERIORES DE LA CADERA Y LOS INFERIORES DE LAS COSTILLAS, MIDIENDO A LA PERSONA RESPIRANDO EN FORMA NORMAL Y PARADA CON EL ABDOMEN RELAJADO.**

**LA MEDIDA OBTENIDA DIVIDIDO 2 DARA EL TALLE.**

**EJEMPLO: SI EL CONTORNO DE CINTURA DEL USUARIO DA 88 EL TALLE ES 44 (88/2 = 44)**

# **GORRO TIPO F1**

## **GUARDABARRERAS**



## **SINTESIS DESCRIPTIVA GORRO TIPO FORMULA 1**

### **TELA**

Sarga pesada 3/1, algodón 100 %, peso x mt2. 265 grs.  
Color: Beige 210.

### **MODELO**

Tipo Fórmula 1, compuesto por frente enterizo, 2 laterales y 2 traseros, con visera frontal y cremallera de ajuste trasero.

El gajo delantero deberá tener hasta el susón central, una altura de 8 cm. El mismo llevará entretela de algodón 100% preencogida.

### **TAFILETE (Refuerzo perímetro casquete)**

De la misma tela, con refuerzo interior de entretela de puro algodón.

### **AJUSTE TRASERO**

Mediante dos tirillas de la misma tela. Ancho 2 cm, largo de cada tirilla 8 cm.

Ajuste de tirillas con cierre de contacto del tipo abrojo, del mismo ancho y largo. Color similar a la tela. El gancho deberá estar ubicado en la tirilla derecha.

### **VISERA**

En plástico flexible de 1,5 mm espesor. Con tres pespuntos paralelos a 1 cm del borde y entre sí.

### **BOTON**

Forrado de la misma tela, ubicado en la parte superior central del casquete.

### **ORIFICIOS DE RESPIRACION**

En la parte superior de los gajos laterales, traseros y dos en el delantero, llevarán dispuestos de manera equidistante orificios de 5 mm.de diámetro aprox., sus contornos deberán estar bordados para evitar el deshilachado.

## **MEDIDAS**

Desde el 54 al 60 (cm)

Nota: Estas dimensiones son sobre la base de un sólo modelo, llegando a obtener las medidas en función al ajuste de cremallera.

## **CINTA, Y COSTURAS**

- Cinta:

Al bias: algodón 100 % color simil al tono de la tela, de 15 mm de ancho. Las mismas cubrirán las costuras internas de las uniones de gajos. - Costuras:

Costuras: 1 aguja simple pespunte.

## **HILOS**

Poliéster 100%, 1 cabo, título 100, al tono de la tela.

## **IMPORTANTE :**

### **TIRAS RETRORREFLECTIVAS/FLUORESCENTES**

**Tira textil en poliéster 100%, con orillos tejidos**, ancho de tira 40 mm. Color amarillo limón fluorescente, con tira retrorreflectiva de 10 mm.de ancho fusionada al centro.

#### **Ubicación /largo:**

En todo el ancho del borde inferior de ambos gajos laterales y traseros (ver diseño).

**Costuras para el pegado de las tiras:** Costura simple en cada borde expuesto y a 2 mm.de los mismos

**Puntadas:** 3,5 puntadas x cm.

**IMPORTANTE:**

**IDENTIFICACION CORPORATIVA**

A partir de 2 cm de la base del gajo delantero y de manera central, llevará el isologo.  
70 mm de ancho, altura proporcional

**Nota: Solicitar a TRENES ARGENTINOS tipología y color**

**Bordado de alta densidad en puntadas, hilos de poliéster 100%, colores firmes.**

**Nota: Antes de iniciar la producción el confeccionista adjudicado deberá presentar para su aprobación una muestra del bordado requerido.**

# Gorro tipo formula 1

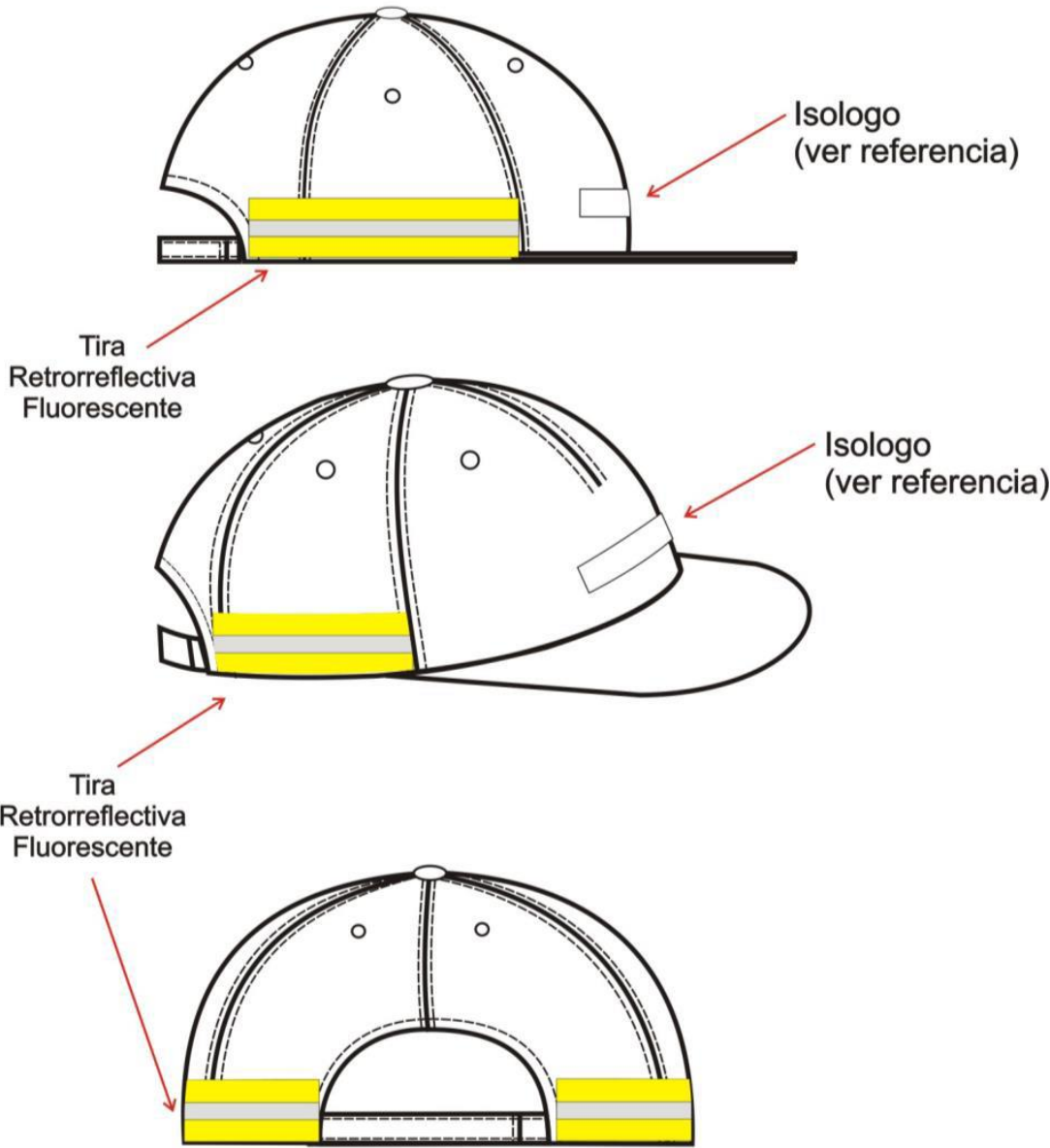

**CAMISA DE VESTIR MASCULINA  
MANGA CORTA  
CONDUCTOR ELECTRICO**

## SINTESIS DESCRIPTIVA CAMISA VESTIR MASCULINA MANGA CORTA

### TELA

**Batista, fibra** poliéster 65%-algodón 35%, peso x mt2 105 grs. Artículo 0405.  
Color: Blanco 000.

### FRENTE

Un bolsillo plaqué lado izquierdo. Carterón simulado de 3,5 cm de ancho lado izquierdo. Doblado boca de bolsillo y carterón con entretela interna fusionable. Faldón curvo con dobladillo de ruedo de 1/2 cm.

**Referencia de calidad entretela para dobladillo de bolsillo y carterón: Art. Fuse Top 550/3, blanca de Lainière de Picardie.**

**Nota: Respetar ciclo de fusión (temperatura presión y tiempo) indicado por el fabricante para la entretela y tejido indicados.**

**Nota: El artículo y proveedor indicado son a título referencial.**

**Siempre que se respeten las características y calidad los productos los proveedores podrán ser otros.**

### ESPALDA

Con canesú doble de 9 cm de altura en el centro. Tablón de 3,5 cm. de ancho, fijado únicamente en la colocación del canesú con la espalda. Faldón curvo con dobladillo de ruedo de 1/2 cm.

### CUELLO

Con pie de cuello. Ancho en el centro del cuello :3,5 cm. Ancho en el centro del pie de cuello : 3 cm. Largo de punta de cuello 6,5cm.

Entretela interna de algodón preencogido, fusionable, con refuerzo fusionable, color blanco. Punteras insertas (refuerzo) con ballenitas de poliéster.

**Referencia de calidad entretela y refuerzo de cuello: Art. Fuse Top 353, blanca de Lainière de Picardie.**

**Nota: Respetar ciclo de fusonado (temperatura presión y tiempo) indicado por el fabricante para la entretela y tejido indicados.**

**Nota: El artículo y proveedor indicado son a título referencial.**

**Siempre que se respeten las características y calidad los productos los proveedores podrán ser otros.**

## **MANGAS**

CORTAS (PRIMAVERA/VERANO)

De una pieza, con dobladillo interno de 2,5 cm y pespunteada a 2,4 cm. del borde

## **BOLSILLO**

Plaqué, con dobladillo interno de 2,5 cm y pespunteada a 2,4 cm .del borde.. Vértices inferiores redondeados. Dobladillo de boca de bolsillo con entretela interna fusionable.

Ancho bolsillo: 13 cm.

Profundidad: 14,5 cm.

**Referencia de calidad entretela para dobladillo de bolsillo : Art. Fuse Top 550/3, blanca de Lainière de Picardie.**

**Nota: Respetar ciclo de fusonado (temperatura presión y tiempo) indicado por el fabricante para la entretela y tejido indicados.**

## **BOTONES**

Poliéster 100%, cuatro perforaciones, color blanco.

Cantidad / Distribución: - Frente 6 (16 líneas)

## **OJALES**

Rectos con atraque en sus extremos (abertura o corte en función del tamaño del botón).

Cantidad / Distribución: - Frente 6

## **COSTURAS**

Armado de la prenda: Overlock con puntada de seguridad.

Pespunte de canesú delantero/ trasero) y sisas: Una costura a 1mm. del borde.

Pegado de bolsillo: Una costura simple a 1 mm del borde.

Pespunte de cuello y carterón: Costura simple a 6 mm del borde.

Resto de operaciones: Una costura simple.

## **REMATES DE COSTURA**

Llevarán remates de costura la abertura de bolsillo y abertura de mangas largas.

## **HILOS**

Poliéster 100%, título 120. Color al tono de la tela. Puntadas x cm: 3,5.

## **IMPORTANTE:**

### **IDENTIFICACION CORPORATIVA**

A partir de 2cm. por debajo del dobladillo y al centro del bolsillo, llevará el isologo.  
70 mm de ancho, altura proporcional

**Nota: Solicitar a TRENES ARGENTINOS tipología y color**

**Bordado de alta densidad en puntadas, hilos de poliéster 100%, colores firmes.**

**Nota: Antes de iniciar la producción el confeccionista adjudicado deberá presentar para su aprobación una muestra del bordado requerido.**



CAMISA VESTIR MASCULINA MANGA LARGA Y MANGA CORTA

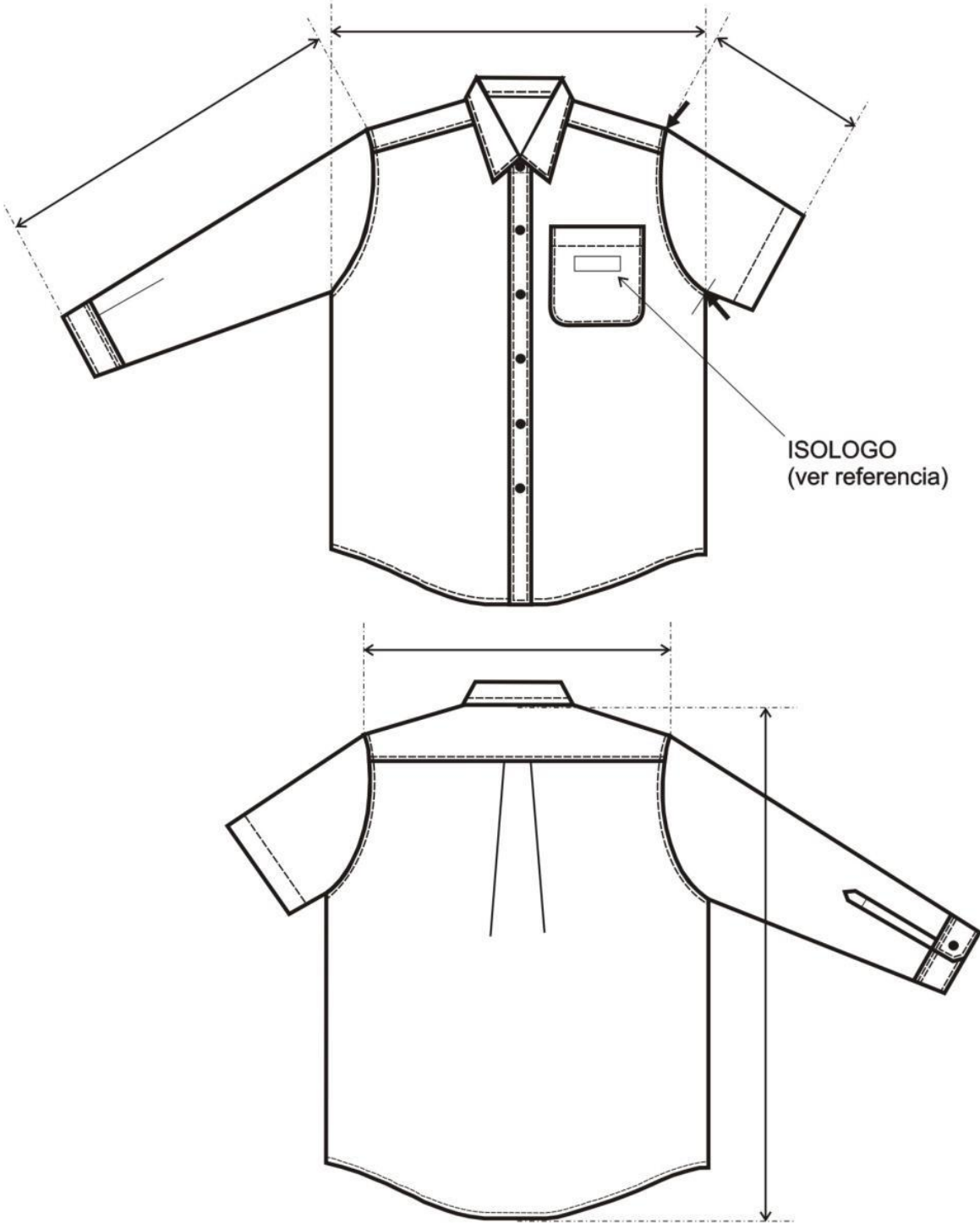

**TABLA DE MEDIDAS CAMISA VESTIR MASCULINA MANGA CORTA**

TALLES	36	38	40	42	44	46	48	50	T. U. /CM
CONTORNO CUELLO DEL USUARIO	36/37	38/39	40/41	42/43	44/45	46/47	48/49	50/51	
<b>MEDIDAS DE LA PRENDA</b>									
MEDIDA CUELLO	37	39	41	43	45	47	49	51	± 1
A. ½ PECHO	58	60	62	64	66	68,5	71	74	± 1
HOMBRO A HOMBRO	45	47	49	51	53	55	57	59	± 1
CIRCUNS.1/2 SISA	25,5	26,5	27,5	28,5	29,5	30,5	31,5	32,5	± ½
LARGO ESPALDA	78	78	79	79	79,5	80	80	80,5	± 1
L. MANGA CORTA	24	24	24	24	24	24	26	26	± 1

**REFERENCA DE MEDIDAS PARA TALLES MAYORES AL 50**

TALLES	52	54	56	58	60	62	64	T. U. /CM
CONTORNO CUELLO DEL USUARIO	52/53	54/55	56/57	58/59	60/61	62/63	64/65	
<b>MEDIDAS DE LA PRENDA</b>								
MEDIDA CUELLO	53	55	57	59	61	63	65	± 1
A. ½ PECHO	76	78	80	82	84	86	88	± 1
HOMBRO A HOMBRO	61	63	65	67	69	71	73	± 1
CIRCUNS. DE ½ SISA	33,5	34,5	35,5	36,5	37,5	38,5	39,5	± 1/2
LARGO ESPALDA	81	81,5	81,5	82	82,5	83	83	± 1
L. MANGA CORTA	26	26	26	26	28	28	28	± 1

PARA LA ASIGNACIÓN DEL TALLE MASCULINO SE DEBE MEDIR EL CONTORNO DE CUELLO (CON UNA CINTA MÉTRICA PASANDO POR ALREDEDOR DEL CUELLO A LA ALTURA DE LA NUEZ) LA MEDIDA OBTENIDA DA EL TALLE SI EL CONTORNO DE CUELLO ES 40/41, EL TALLE ES 40

## **PANTALON TIPO SPORT MASCULINO**

**COLOR GRIS 620:**

**OPERADORES DE ESTACION SIN SERVICIO DE MANIOBRA, BOLETEROS,  
GUARDAS-TRENES, CONDUCTOR ELECTRICO**

---

**NEGRO 698:**

**ASISTENTE OPERATIVO, CONTROL TRENES CONVENIO**

## SINTESIS DESCRIPTIVA PANTALON TIPO SPORT MASCULINO

### TELA

TerbrirmSoft, Sarga 2/1, fibra poliéster 67%, algodón 33%. Peso x mt2 225 grs mt2. Artículo 0443

Colores:

Boletero:

Gris 620

Asistente operativo:

Negro 698.

### DELANTERO

Con dos pinzas en cada frente y pisadas con una costura recta hasta 3,5 cm. por debajo de la cintura. Dos bolsillos delanteros internos e inclinados. Cartera izquierda con entretela interna, cierre a cremallera y botón/ojal en cintura.

### TRASERO

Llevará una pinza de entalle (susón) en cada trasero de 1 cm. de pliegue y dos bolsillos con vivos (superior e inferior) de 7 mm- de ancho, botón y ojal.

### CINTURA

Entera. De 4 cm. aprox. de ancho, con entretela interna del tipo fliselina. Traba de cintura mediante ojal/botón Cintura con 7 pasacintos de 10 mm.de ancho, paso libre de 40 mm..

Distribución:

- Dos sobre frentes delanteros (uno en cada (pinza)
- Dos sobre laterales (uno en cada centro de la costura lateral)
- Dos sobre susones traseros (uno sobre cada susón trasero)
- Uno sobre cerrado trasero

## **ENTRETELA**

No tejida, del tipo fliselina.

Para cintura entretela mediana. Ref. de calidad art. T400 de Lerer S.A., o similar

Para cartera entretela liviana. Ref. de calidad art. T160 de Lerer S.A., o similar

## **BAJOS**

Con dobladillo de 2,5 cm.

## **BOLSILLOS**

A) Delanteros: - Abertura: 16,5 cm.

(Inclinados) - Profundidad: 32 cm.

- Ancho de bolsa: 17 cm.

Bolsillos con vistas externas y contravistas de 3 cm en boca de bolsillos, de la misma tela.

Las bolsas de bolsillos delanteros deberán ser de dos partes

B) Traseros: - Abertura: 13 cm.

- Profundidad: 24 cm.

- Ancho de bolsa: 17 cm.

## **FORRERIA DE BOLSILLOS**

Tafetán de poliéster/algodón, peso x mt2 145 grs. aprox. Color gris o blanco.

El largo de forro es desde la unión en cintura.

## **BOTONES**

Botón: 22 líneas, cuatro perforaciones, pasta de poliéster 100%, al tono de la tela.

Distribución:

Bolsillos traseros: 1 por bolsillo.

Cintura: 1

## **OJALES**

De corte recto, con atraques en sus extremos. ( Corte en función del tamaño del botón).

Distribución:

Bolsillos traseros: 1 por bolsillo

Cintura: 1

## **CIERRE**

Monofilamento de poliéster 100% reforzado, al tono de la tela. Ancho de cremallera 4 mm, deslizador metálico.

Referencia de calidad: Cierres YKK o similar

## **COSTURAS**

Cerrado de pantalón: Overlock con puntada de seguridad paso 12 mm.

Unión de frentes: Una costura simple a 7 mm.del borde, rebatido y pisado a 1 mm.del borde

### **Asegurado interno cerrado costado:**

Internamente y en forma paralela a la costura de seguridad.

A 1 mm.de la misma. 1 costura simple desde cintura, hasta 3,5 cm por debajo de la boca de bolsillo.

### **Asegurado interno unión de traseros:**

Internamente y en forma paralela a la costura de seguridad.

1 costura simple a 1 mm del borde y paralela a la cadeneta de la unión de trasero.

Cintura: Una costura cadeneta a 1 mm.de cada borde

Cerrado de bolsa de bolsillos: Overlock con puntada de seguridad.

Bordes expuestos: Sobrehilados con overlock.

Resto de operaciones: Una costura simple.

## **ATRAQUES**

Llevarán atraques:

- Abertura de bolsillos.
- Abertura de cartera (2 en parte inferior).
- Fijación de pasacintos.

**Importante:**Llevará un atraque (parte interna) la unión de costuras de entrepierna con el tiro delantero/trasero.

## **HILOS**

Poliéster 100%, título 100, al tono de la tela. Puntadas x cm: 3,5.

# Pantalón tipo sport Masculino

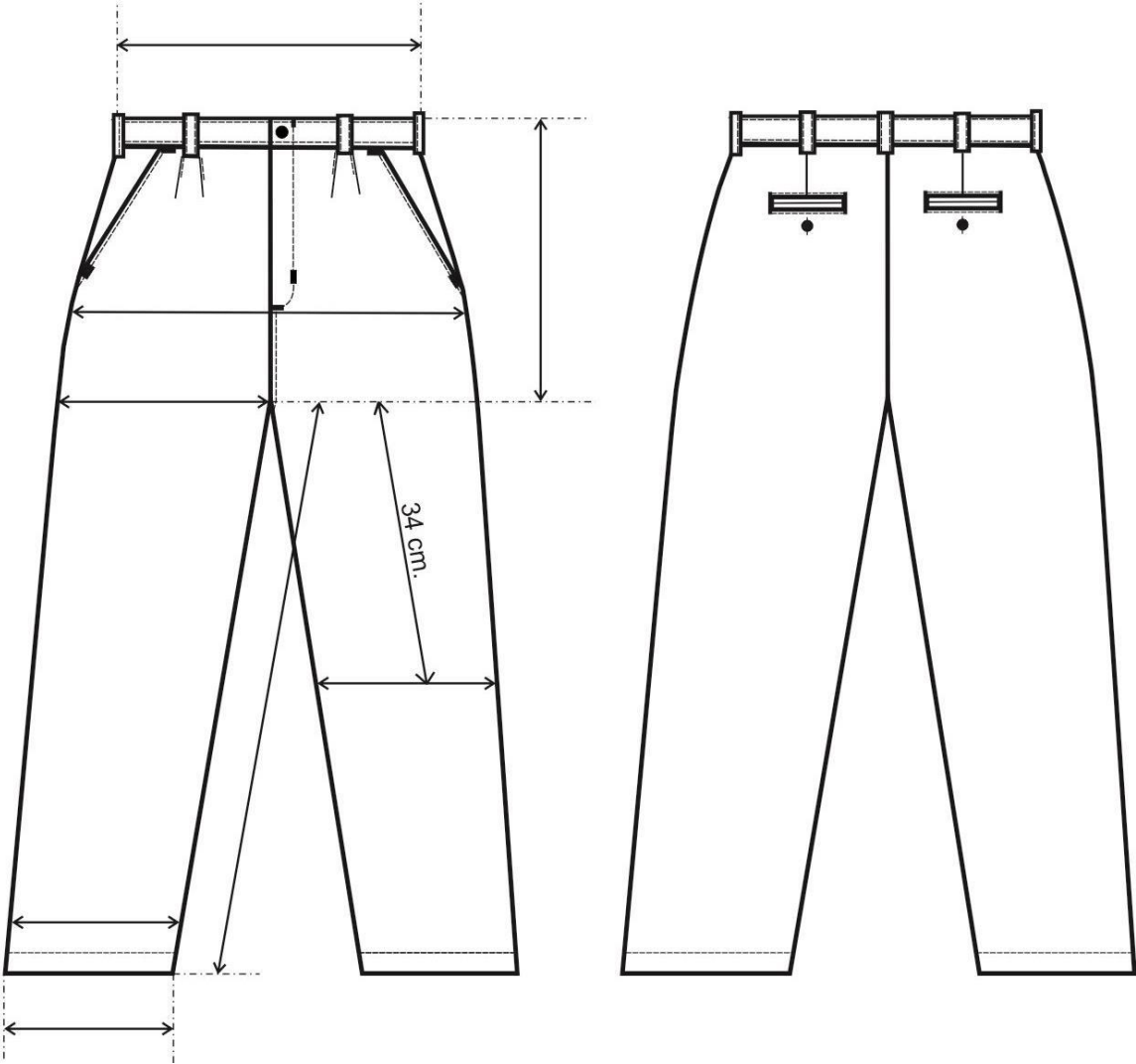

**TABLA DE MEDIDAS PANTALON TIPO SPORT MASCULINO**

TALLES(CONTOR NO ½ CINTURA DEL USUARIO)	36	38	40	42	44	46	48	50	52	54	T/CM
<b>MEDIDAS DE LA PRENDA</b>											
A.½ CINTURA	36	38	40	42	44	46	48	50	52	54	± 1
L. ENTREP.	82	82	82	82	82	82	82	82	82	82	± 1
LARGO TIRO	30	30,5	31	31,5	32	32,5	33	33,5	34	34,5	± 1
A. ½ CADERA	48	50	52	54	56	58	60	62	64	66	± 1
A. ½ MUSLO	30	31	32	33	34	35	36	37	38	39	±1/2
A. ½ RODILLA	23,5	24	24,5	25	26	26,5	27	27,5	28	29	±1/2
A.½ BAJOS	23	23	23	23	24	24	24	24	25	25	±1/2

**REFERENCIA DE MEDIDAS PARA TALLES MAYORES AL 54**

TALLES(CONTOR NO ½ CINTURA DEL USUARIO)	56	58	60	62	64	66	68	70	T/C
<b>MEDIDAS DE LA PRENDA</b>									
A.½ CINTURA	56	58	60	62	64	66	68	70	± 1
L.ENTREP.	82	82	82	82	82	82	82	82	± 1
L.TIRO	35	35,5	36	36,5	37	37,5	38	38,5	± 1
A. ½ CADERA	68	70	72	74	76	78	80	82	± 1
A. ½ MUSLO	40	41	42	43	44	45	46	47	±1/2
A. ½ RODILLA	29,5	30	30,5	31	32	32,5	33	33,5	±1/2
A.½ BAJOS	25	25	25	26	26	26	26	26	±1/2

**PARA DETERMINAR EL TALLE DEL USUARIO MASCULINO, SE DEBERA PASAR CON UNA CINTA METRICA ALREDEDOR DE LA CINTURA ENTRE LOS HUESOS SUPERIORES DE LA CADERA Y LOS INFERIORES DE LAS COSTILLAS, MIDIENDO A LA PERSONA RESPIRANDO EN FORMA NORMAL Y PARADA CON EL ABDOMEN RELAJADO.**

**LA MEDIDA OBTENIDA DIVIDIDO 2 DARA EL TALLE. EJEMPLO: SI EL CONTORNO DE CINTURA DEL USUARIO DA 88 EL TALLE ES 44 (88/2 = 44)**



# CHOMBA DE PIQUE MASCULINA MANGA CORTA

OPERADORES DE ESTACION SIN SERVICIO DE MANIOBRA, BOLETEROS,  
GUARDA-TRENES, ASISTENTE OPERATIVO, OPERARIO DE LIMPIEZA Y  
DESMALEZAMIENTO

## SINTESIS DESCRIPTIVA CHOMBA DE PIQUE MASCULINA M/C

### TELA

Pique. 76% algodón peinado 24/1 – 24% fibra poliéster 150/48. Peso x M<sup>2</sup> 180/190 grs.

**Color: Anís 6859**

### FRENTE

Con carteras aplicadas. Carteras con refuerzo de entretela liviana no tejida del tipo fliselina

Referencia de calidad: Art t160 de Lerer o similar..

### CUELLO (TEJIDO)

Clásico, altura 9 cm., algodón 100%, 24/3 cabos

**Código color de cuello: 25677 de Rontaltex.**

Nota: La zona de la unión del cuello con escote deberá tener una tira de la misma tela como tapa costura.

### MANGAS CORTAS CON TIRAS (TEJIDAS)

De una pieza. Bocamanga con tiras tejidas de algodón 100%, de 3 cm. de ancho.  
**Código color de tiras: 25677 de Rontaltex.**

**BOTONES**

De 18 líneas, 4 perforaciones, pasta de poliéster 100%, color al tono de la tela.  
Cartera izquierda: 2

**OJALES**

Cartera derecha: 2

## **FALDÓN**

Recto, con dobladillo interno de 2 cm

## **COSTURAS**

Laterales, cerrado/pegado de mangas: Overlock de 3 hilos.

Hombros: Overlock de 3 hilos con sostén de la misma tela de 1,5 cm de ancho.

Cartera: Con pespunte simple, abertura con remate horizontal (ver diseño) .

Cuello y tiras : Pegado overlock 3 hilos.

Ruedo de faldón: Tapa costura 2 agujas

Borde expuestos: Sobrehilados

## **HILOS**

Poliéster 100%, color al tono de la tela. Puntadas x cm: 3,5.

## **IMPORTANTE:**

### **IDENTIFICACION CORPORATIVA**

Sobre el sector izquierdo superior y a partir de 22 cm. del escote mayor, llevará el isologo.  
70 mm de ancho, altura proporcional

**Nota: Solicitar a TRENES ARGENTINOS tipología y color**

**Bordado de alta densidad en puntadas, hilos de poliéster 100%, colores firmes.**

**Nota: Antes de iniciar la producción el confeccionista adjudicado deberá presentar para su aprobación una muestra del bordado requerido.**

- Chomba piqué Masculina

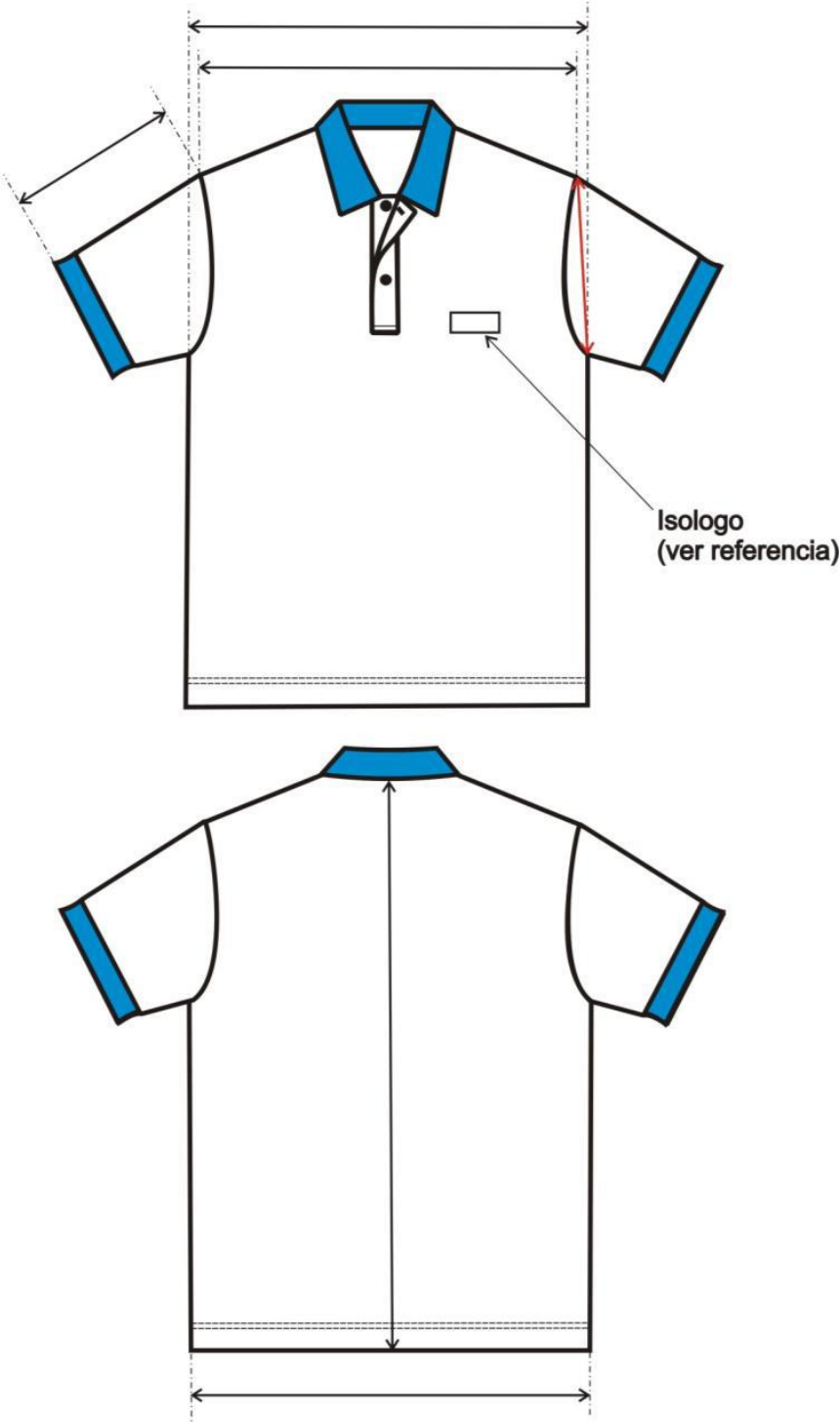

### TABLA DE MEDIDAS DE LA CHOMBA MASCULINA MANGA CORTA

TALLES	XS	S	M	L	XL	XXL	3XL	Tolerancia (cm)
CONTORNO ½ PECHO DEL USUARIO	40/42	44/46	48/50	52/54	56/58	60/62	64/66	
<b>MEDIDAS DE LA PRENDA</b>								
ANCHO ½ PECHO	47	51	55	59	63	67	71	± 2
ANCHO ½ RUEDO	47	51	55	59	63	67	71	± 2
ANCHO ½ SISA	23	24	25	26	27	28	29	± 1
HOMBRO A HOMBRO	45	47	49	51	53	55	57	± 2
<u>LARGO DE ESPALDA (DESDE CENTRO DEL ESCOTE HASTA BORDE FALDON)</u>	70	72	74	76	78	78	80	± 1
LARGO DE MANGA	21,5	22,5	24	25,5	27	28,5	28,5	± 1
ABERTURA CARTERA	15,5	15,5	16,5	16,5	16,5	17,5	17,5	±1/2
ANCHO CARTERA	3,5	3,5	3,5	3,5	3,5	3,5	3,5	±1/2

**NOTA: EN TALLES AGRUPADOS LA MEDIDA DE LA PRENDA CONTEMPLA AL TALLE MAYOR DE TAL AGRUPACIÓN**

**PARA ASIGNAR EL TALLE DEL USUARIO UTILIZAR EL CRITERIO DE CONTORNO DE PECHO.**

**EL CONTORNO DE PECHO DEL USUARIO DIVIDIDO 2, DEBE ESTAR COMPRENDIDO EN EL TALLE.**

**EJEMPLO DE ASIGNACIÓN 1:**

**100 CM CONTORNO DE PECHO DIVIDIDO 2 = 50 (50 CORRESPONDE AL CONTORNO DE MEDIO PECHO 48/50, CUYO TALLE EN LETRA ES TALLE “M”).**

**EJEMPLO DE ASIGNACIÓN 2:**

**96 CM CONTORNO DE PECHO DIVIDIDO 2 = 48 (48 CORRESPONDE AL CONTORNO DE MEDIO PECHO 48/50, CUYO TALLE EN LETRA ES TAMBIEN EL TALLE “M”).**

**NOTA: ESTA METODOLOGÍA NO CONTEMPLA TENDENCIAS DEL USUARIO POR UTILIZAR PRENDAS MUY HOLGADAS O MUY AJUSTADAS AL CUERPO. ESTA METODOLOGÍA ES VALIDA SIEMPRE QUE EL CONTORNO DE ABDOMEN DEL USUARIO SEA IGUAL O MENOR QUE EL CONTRONO DE PECHO**

**TABLA DE RANGOS POSIBLES PARA LA ASIGNACION DEL TALLE DE LA CHOMBA MASCULINA**

**\*DESDE 78 CM. HASTA 86. CM. DE CONTORNO DE PECHO (½ PECHO 40/42) TALLE: “XS”**

**\*DESDE 86 CM. HASTA 94. CM. DE CONTORNO DE PECHO (½ PECHO 44/46) TALLE: “S”**

**\*DESDE 94 CM. HASTA 102. CM. DE CONTORNO DE PECHO (½ PECHO 48/50) TALLE: “M”**

**\*DESDE 102 CM. HASTA 110. CM. DE CONTORNO DE PECHO (1/2 PECHO 52/54) TALLE: “L”**

**\*DESDE 110 CM. HASTA 118. CM. DE CONTORNO DE PECHO (½ PECHO 56/58) TALLE: “XL”**

**\*DESDE 118 CM. HASTA 126. CM. DE CONTORNO DE PECHO (1/2 PECHO 60/62) TALLE: “XXL”**

**\*DESDE 126 CM. HASTA 134. CM. DE CONTORNO DE PECHO (1/2 PECHO 64/66) TALLE: “3XL”**

**IMPORTANTE: PARA LOS USUARIOS CUYA MEDIDA DE 1/2 CONTORNO DE PECHO ES LA MENOR EN LA AGRUPACIÓN DE TALLES Y SU TENDENCIA ES LA DE UTILIZAR PRENDAS AJUSTADAS AL CUERPO, SERIA CONVENIENTE LA PRUEBA DEL PRODUCTO EN EL TALLE ANTERIOR. DE NO EXISTIR TAL POSIBILIDAD, SE ACOMPAÑA TABLA PARA LA POSIBLE ASIGNACIÓN DE TALLES Y FUNCIÓN DEL RANGO INVOLUCRADO EXCLUSIVAMENTE EN EL CONTORNO DE PECHO DEL USUARIO.**

**CAMISA DE VESTIR FEMENINA  
CON ENTALLE  
MANGA CORTA  
CONDUCTOR ELECTRICO**

## **SINTESIS DESCRIPTIVA CAMISA FEMENINA VERSION ENTALLADA MANGA CORTA**

### **TELA**

**Batista**, fibra poliéster 65%-algodón 35%, peso x mt2 105 grs. Artículo 0405.  
Color: Blanco 000.

### **FRENTE**

Con cuello y solapas. Frentes con susón de entalle y vistas internas de la misma tela con refuerzos de entretela fusionable sobre las vistas. Ancho de vista parte inferior 4,5 cm., ancho de vistas parte superior 10,5 cm. Frente izquierdo con bolsillo.  
Faldón curvo con dobladillo de ruedo de 1 cm.

### **ESPALDA**

Entera con susones de entalle. Faldón curvo con dobladillo de ruedo de 1 cm.

### **CUELLO CON SOLAPA**

Cuello entero y volcado. Ancho en el centro 6,5 cm., largo de punta de cuello 7 cm. Cuello con entretela fusionable. Largo punta de solapas 3 cm.

### **MANGAS**

#### **CORTAS**

Con dobladillo interno de 2 cm y pespunteado a 1.9 cm. del borde.



## **ENTRETELA FUSIONABLE**

### **Para Cuello solapas/vistas, frentes, dobladillo y boca bolsillo**

**Referencia de calidad: Artículo SOFT FUSE 3516/P30 color blanco, de Entretelas Americanas.**

## **BOLSILLO**

Plaqué, con dobladillo interno de 2,2 cm y pespunte a 2,1 cm. del borde. Vértices inferiores redondeados. Dobladillo de boca de bolsillo con entretela interna ídem puños/cuello,

Ancho bolsillo: 10,5cm.

Profundidad: 12 cm.

## **BOTONES**

Poliéster 100%, cuatro perforaciones 16 líneas color blanco.

Cantidad / Distribución: - Frente 5

## **OJALES**

Rectos con atraque en sus extremos (abertura o corte en función del tamaño del botón).

Cantidad / Distribución: - Frente 5

## **COSTURAS**

Cerrado de la prenda: Overlock con puntada de seguridad.

Sobrecosido a 1 mm.del borde las sisas y la unión de frentes con espalda

Pespunte de cuello/solapas: Una costura simple a 1 mm.del borde.

Borde superior de bocamangas: Una costura simple a 7 mm.del borde

Borde expuesto de vistas: Overlock

Resto de operaciones: Una costura simple.

## **REMATES DE COSTURAS**

La abertura de bolsillo y abertura de mangas

## **HILOS**

Poliéster 100%, título 120. Color al tono de la tela. Puntadas x cm: 3,5.

**IMPORTANTE:**

**IDENTIFICACION CORPORATIVA**

A partir de 2cm. por debajo del dobladillo y al centro del bolsillo, llevará el isologo.  
70 mm de ancho, altura proporcional

**Nota: Solicitar a TRENES ARGENTINOS tipología y color**

**Bordado de alta densidad en puntadas, hilos de poliéster 100%, colores firmes.**

**Nota: Antes de iniciar la producción el confeccionista adjudicado deberá presentar para su aprobación una muestra del bordado requerido.**

**CAMISA DE VESTIR FEMENINA MANGA LARGA Y MANGA CORTA**

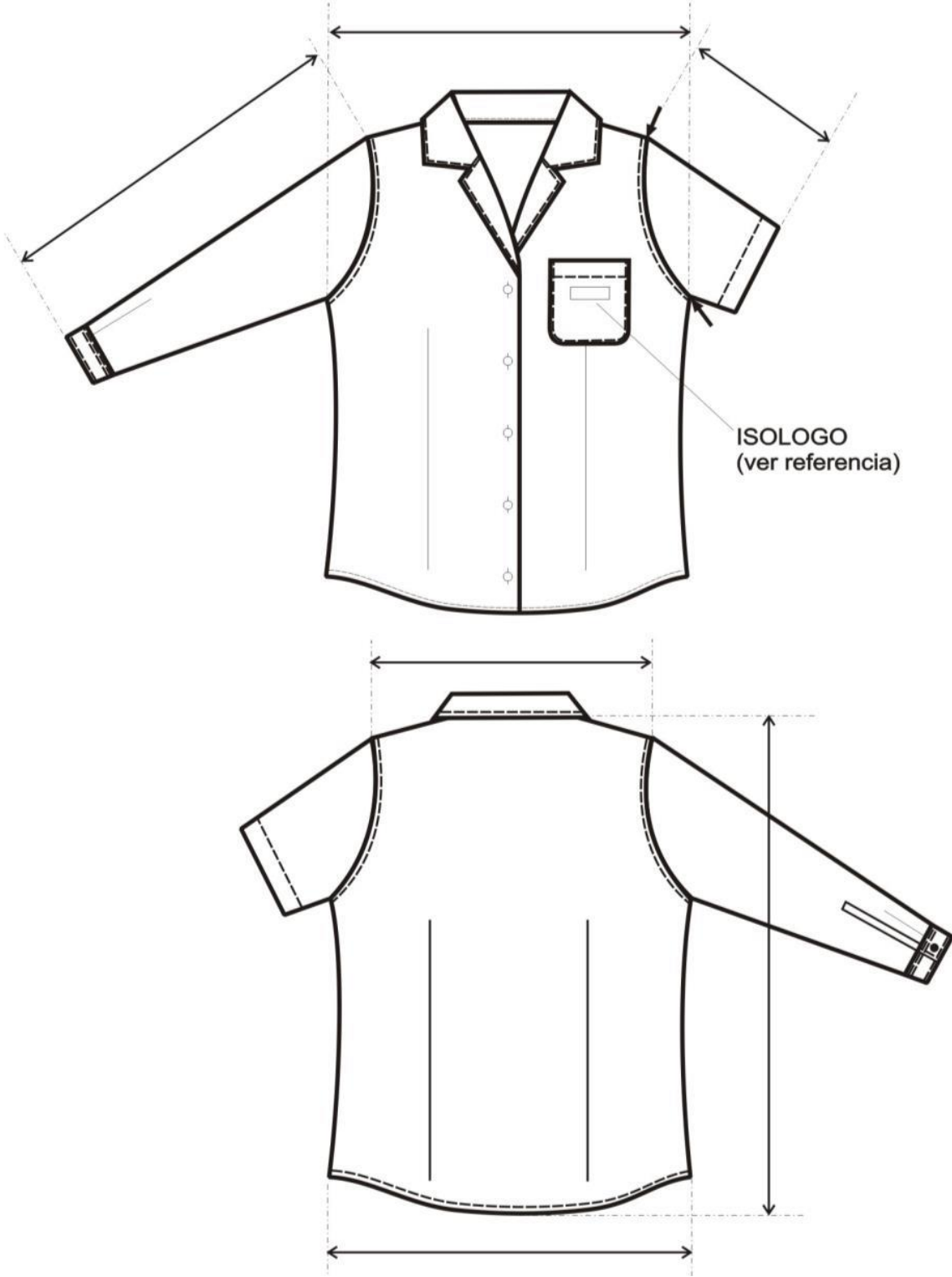

**TABLA DE MEDIDAS CAMISA FEMENINA MANGA CORTA, LCD03CVB**

TALLES (CONTORNO ½ PECHO DEL USUARIO)	36	38	40	42	44	46	48	50	52	T. U. /CM
<b>MEDIDAS DE LA PRENDA</b>										
LARGO DE CUELLO	33,5	34,5	35,5	36,5	37,5	38,5	39,5	40,5	41,5	± 1
A. ½ PECHO	48	50	52	54	56	58	61	64	67	± 1
HOMBRO A HOMBRO	37	38	39	40	41	42	43	44	44,5	± 1
SISA A RUEDO	33,5	34	34	34,5	34,5	34,5	36,5	37	37	± 1
CIRCUNS.1/2 SISA	22,5	23	23,5	24	24,5	25,5	26,5	27,5	28,5	± ½
LARGO ESPALDA	64	64,5	64,5	64,5	65	65	66,5	68,5	68,5	± 1
CIRCUNS. ½ CINTURA	41	43	45	47	49	51	54	57	60	± 1
CIRCUNS. ½ RUEDO	48	50	52	54	56	58	61	65	68	± 1
LARGO MANGA CORTA	18	18,5	19	19,5	20	20,5	21	21,5	22	±1

**TABLA DE MEDIDAS CAMISA FEMENINA MANGA CORTA, LCD03CVB**

TALLES (CONTORNO ½ PECHO DEL USUARIO)	54	56	58	60	T. U. /CM
<b>MEDIDAS DE LA PRENDA</b>					
LARGO DE CUELLO	42,5	43,5	44,5	45,5	± 1
A. ½ PECHO	70	73	76	79	± 1
HOMBRO A HOMBRO	45	45,5	46	46,5	± 1
SISA A RUEDO	37,5	37,5	37,5	38	± 1
CIRCUNS. DE ½ SISA	29,5	30,5	31,5	32,5	± ½
LARGO ESPALDA	68,5	69	69	69,5	± 1
CIRCUNS. ½ CINTURA	63	66	69	72	± 1
CIRCUNS. ½ RUEDO	71	74	77	80	± 1
LARGO MANGA CORTA	22,5	23	23	23,5	± 1

PARA LA ASIGNACION DEL TALLE FEMENINO, SE DEBE MEDIR EL CONTORNO DE PECHO DEL USUARIO (CON UNA CINTA METRICA PASANDO SOBRE LOS OMOPLATOS, BAJO LAS AXILAS Y ATRAVES DEL PECHO, EN LA PARTE SUPERIOR DEL BUSTO, SIN INCLUIRLO). LA DIMENSION OBTENIDA DIVIDIDA POR DOS DA EL TALLE. (VER PICTOGRAMA DE MEDICION)

EJEMPLO : SI EL CONTORNO DE PECHO ES 88 CM. , EL TALLE DE LA PERSONA ES 44 (88 CM. DE CONTORNO DE PECHO /2 = 44)

NOTA: ESTA ASIGNACION DEL TALLE ES PARA RELACIONES ANTORPOMÉTRICAS STANDARD ENTRE PECHO/CINTURA/CADERA, TAMPOCO CONTEMPLA EL GUSTO DEL USUARIO POR LA UTILIZACIÓN DE PRENDAS HOLGADAS O AJUSTADAS.

## **PANTALON DE VESTIR FEMENINO**

**COLOR GRIS 620:**

**OPERADORES DE ESTACION SIN SERVICIO DE MANIOBRA, BOLETEROS,  
GUARDAS-TRENES, CONDUCTOR ELECTRICO**

---

**NEGRO 698:**

**ASISTENTE OPERATIVO, CONTROL TRENES CONVENIO**

## SINTESIS DESCRIPTIVA PANTALON DE VESTIR FEMENINO

### TELA

TerbrirmSoft, Sarga 2/1, fibra poliéster 67%, algodón 33%. Peso x mt2 225 grs mt2. Artículo 0443

Colores:

Boletero:

Gris 620

Asistente operativo:

Negro 698.

### DELANTERO

Dos bolsillos delanteros internos e inclinados. Cartera (**cruce de dama**) con cierre a cremallera (cartera externa con refuerzo de entretela fusionable liviana del tipo fliselina).

### TRASERO

Un susón de entalle en cada trasero dos bolsillos internos con vivo inferior de 12 mm.de ancho, cierre mediante ojal y botón.

### CINTURA

Integrada, contemplando ensanche expuesto en el trasero y cintura integrada. con 5/7 pasacintos (según talles), ojal y botón. Entretela interna.

Pasacintos: De 10 mm de ancho.

Distribución del talle 36 al 46: - 1 en cada frente

- 1 en cada lateral.

- 1 sobre el cerrado de trasero

Distribución del talle 48 en adelante: - 1 en cada frente  
- 1 en cada lateral.  
-1 en cada trasero (sobre susones traseros)  
- 1 sobre el cerrado de trasero

## **BAJOS**

Sin dobladillo, con ruedo sobrehilado.

## **BOLSILLOS**

**A.** Delanteros: - Abertura: 14,5 cm  
(Inclinados) - Profundidad: 28 cm.  
- Ancho de bolsa: 16,5 cm

**B.** Traseros - Abertura: 13 cm  
- Profundidad: 18 cm.  
- Ancho de bolsa: 16,5 cm.

El largo de forro se mide desde el borde inferior del refuerzo de cintura.

**Todas las bolsas de bolsillos deberán ser de dos piezas**

## **FORRERIA DE BOLSILLOS Y CINTURA**

Tafetán de poliéster/algodón de alta densidad, peso x mt<sup>2</sup> 130 grs. aprox. Color gris, celeste o blanco.

Nota: utilizar forrería de reconocida calidad.

## **ENTRETELA**

### **CINTURA**

Entretela mediana, del tipo fliselina.

### **CARTERA EXTERNA**

Entretela fusionable liviana, del tipo fliselina.

Nota: Utilizar entretelas de reconocida calidad.

## **BOTONES**

Botón: 22 líneas, cuatro perforaciones, de pasta de poliéster 100%, al tono de la tela.

Distribución:

Cintura lado izquierdo: 1

Bolsillos traseros: 2

## OJALES

De corte recto, con atraques en sus extremos. (Abertura en función del tamaño del botón).

Distribución:

Cintura lado derecho: 1

Bolsillos traseros: 2

## CIERRE

Monofilamento de poliéster 100% reforzado, al tono de la tela. Ancho de cremallera 4 mm, deslizador metálico.

Referencia de calidad: Cierres YKK. o similar

## COSTURAS

Cerrado de pantalón: Overloco con puntada de seguridad (paso ancho)

Cerrado de bolsa de bolsillos: Overlock con puntada de seguridad.

Pespunte apertura bolsillos Delanteros : Una costura a 1mm. del borde.

Asegurado boca de bolsillo en sector de cintura: Una costura simple

Bordes expuestos y bajos: Sobrehilados con overlock.

Resto de operaciones: Una costura simple.

**Importante:**En el cerrado de laterales, parte interna y a partir de la abertura inferior de bolsillos, se deberá asegurar la zona con una costura recta de 3 cm de largo.

## ATRAQUES

Llevarán atraques: - Aberturas de bolsillos.

- Abertura de cartera( 2 en la parte inferior).

- Fijación de pasacintos

## HILOS

Poliéster 100%. Título 100, al tono de la tela. Puntadas x cm: 3,5.



# Pantalón de Vestir Femenino

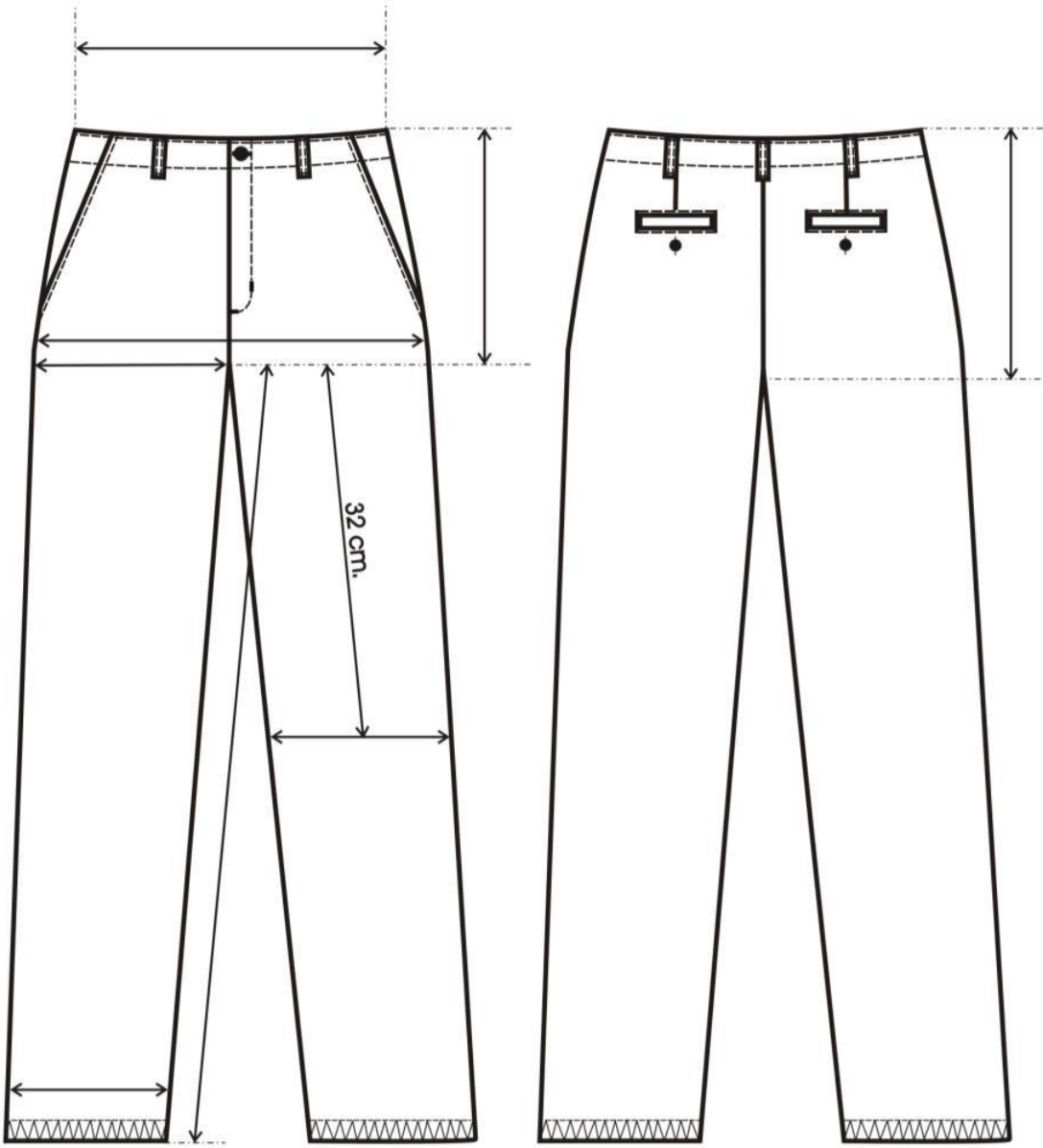

**TABLA DE MEDIDAS PANTALON VESTIR FEMENINO TIRO MEDIO MOLDERIA**  
**LPD02 AC**

TALLES	36	38	40	42	44	46	48	50	52	54	TOL /CM
CONTORNO CINTURA DEL USUARIO	56	60	64	68	72	76	80	84	88	92	
CONTORNO CADERA DEL USUARIO	82	86	90	94	98	102	106	110	114	118	
<b>MEDIDAS DE LA PRENDA</b>											
ANCHO ½ CINTURA	30	32	34	36	38	40	42	44	46	48	± 1
ANCHO ½ CADERA	43	45	47	49	51	53	55	57	59	61	± 1
L.DE TIRO DELANTERO	25	25,5	26	26,5	27	27,7	28	28,5	29	29,5	± 1
L. TIRO TRASERO	36	36,5	37	37,5	38	38,5	39	39,5	40	40,5	± 1
LARGO ENTREPIERNA	82	82	82	82	82	82	82	82	82	82	± 1
ANCHO ½ MUSLO	28	29	30	31	32	33	34	35	36	37	± 1
ANCHO ½ RODILLA	21,5	22	22,5	23	23,5	24	24,5	25	25,5	26	± ½
ANCHO ½ BAJOS*	21	21	21,5	21,5	22	22	22,5	23	23	23,5	± ½

## REFERENCIA DE MEDIDAS PARA TALLES MAYORES AL 54

TALLES	56	58	60	TOL /CM
CONTORNO CINTURA DEL USUARIO	96	100	104	
CONTORNO CADERA DEL USUARIO	122	126	130	
<b>MEDIDAS DE LA PRENDA</b>				
ANCHO ½ CINTURA	50	52	54	± 1
ANCHO ½ CADERA	63	65	67	± 1
L.DE TIRO DELANTERO	30	30,5	31	± 1
L. TIRO TRASERO	41	41,5	42	± 1
LARGO ENTREPIERNA	82	82	82	± 1
ANCHO ½ MUSLO	38	39	40	± 1
ANCHO ½ RODILLA	26,5	27	27,5	± ½
ANCHO ½ BAJOS*	23,5	24	24	± ½

PARA DETERMINAR EL TALLE DEL USUARIO FEMENINO, SE DEBERA PASAR CON UNA CINTA METRICA ALREDEDOR DE LA CINTURA ENTRE LOS HUESOS SUPERIORES DE LA CADERA Y LOS INFERIORES DE LAS COSTILLAS, MIDIENDO A LA PERSONA RESPIRANDO EN FORMA NORMAL Y PARADA CON EL ABDOMEN RELAJADO. (VER PICTOGRAMA DE MEDICION)

LA MEDIDA OBTENIDA DIVIDIDO POR 2 MAS 8 DARA EL TALLE (EQUIVALENCIA DE 1/2 PECHO DEL USUARIO)

**EJEMPLO:** SI EL CONTORNO DE CINTURA DEL USUARIO DA 72 EL TALLE ES 44  
( $72/2 = 36 + 8 = 44$ )

**IMPORTANTE:** LA ASIGNACIÓN DEL TALLE EN FUNCIÓN DE LA METODOLOGÍA INDICADA RESULTA SER PARA PERSONAS CON UNA CONTEXTURA ANTROPOMÉTRICA STANDARD PARA LA RELACION CINTURA CADERA. EN CASO DE QUE LA CADERA SUPERE LOS 26 CM DE CONTORNO EN RELACIÓN AL CONTORNO DE LA CINTURA, SE DEBERÁ TENER EN CUENTA QUE LA MEDIDA DE LA CADERA DETERMINARA EL TALLE UTILIZANDO EL SIGUIENTE CRITERIO:

EL CONTORNO DE CADERA DIVIDIDO 2 + 4CM APROX. (HOLGURA DE LA PRENDA) DEBE ESTAR COMPRENDIDO EN LA MEDIDA MAS CERCANA AL ANCHO DE ½ CADERA DE LA PRENDA EXPRESADA EN LA PRESENTE TABLA.

**EJEMPLO:** 106 CM DE CONTORNO DE CADERA DEL USUARIO DIVIDIDO 2: 53 CM + 4CM APROX. PARA DAR HOLGURA AL PANTALÓN = 57 CM, A 57 CM. (ANCHO MEDIA CADERA DE LA PRENDA) LE CORRESPONDE EL TALLE 50.

**NOTA: ESTA ASIGNACION DEL TALLE ES PARA RELACIONES ANTROPOMÉTRICAS STANDARD ENTRE CINTURA Y CADERA, TAMPOCO CONTEMPLA EL GUSTO DEL USUARIO POR LA UTILIZACIÓN DE PRENDAS HOLGADAS O AJUSTADAS.**

# **CHOMBA DE PIQUE FEMENINA MANGA CORTA**

**OPERADORES DE ESTACION SIN SERVICIO DE MANIOBRA, BOLETEROS,  
GUARDA-TRENES, ASISTENTE OPERATIVO, OPERARIO DE LIMPIEZA Y  
DESMALEZAMIENTO**

## SINTESIS DESCRIPTIVA CHOMBA DE PIQUE FEMENINA M/C

### TELA

Pique. 76% algodón peinado 24/1 – 24% fibra poliéster 150/48. Peso x M<sup>2</sup> 180/190 grs.

**Color: Anís 6859**

### FRENTE

Con carteras aplicadas. Carteras con refuerzo de entretela liviana no tejida del tipo fliselina  
Referencia de calidad: Art t160 de Lerer o similar.

### CUELLO (TEJIDO)

Clásico, altura 9 cm., algodón 100%, 24/3 cabos

**Código color de cuello 25677 de Rontaltex.**

Nota: La zona de la unión del cuello con escote deberá tener una tira de la misma tela como tapa costura.

### FRENTE

Con carteras aplicadas de 3,5 cm. de ancho. Carteras con refuerzo de entretela no tejida.

### MANGAS CORTAS CON TIRAS (TEJIDAS)

De una pieza. Bocamanga con tiras tejidas de algodón 100%, de 3 cm. de ancho.

**Código color de tiras: 25677 de Rontaltex.**

### BOTONES

De 18 líneas, 4 perforaciones, pasta de poliéster 100%, color al tono de la tela.

Cartera izquierda: 2

## **OJALES**

Cartera derecha: 2

## **FALDÓN**

Recto, con dobladillo interno de 2 cm

## **COSTURAS**

Laterales, cerrado/pegado de mangas: Overlock de 3 hilos.

Hombros: Overlock de 3 hilos con sostén de la misma tela de 1,5 cm de ancho.

Cartera: Con pespunte simple, abertura con remate horizontal (ver diseño) .

Cuello y tiras : Pegado overlock 3 hilos.

Ruedo de faldón: Tapa costura 2 agujas

Borde expuestos: Sobrehilados

## **HILOS**

Poliéster 100%, color al tono de la tela. Puntadas x cm: 3,5.

## **IMPORTANTE:**

### **IDENTIFICACION CORPORATIVA**

Sobre el sector izquierdo superior y a partir de 22 cm. del escote mayor, llevará el isologo.  
70 mm de ancho, altura proporcional

**Nota: Solicitar a TRENES ARGENTINOS tipología.**

**Bordado de alta densidad en puntadas, hilos de poliéster 100%, colores firmes.**

**Nota: Antes de iniciar la producción el confeccionista adjudicado deberá presentar para su aprobación una muestra del bordado requerido.**

- Chomba Pique Femenina

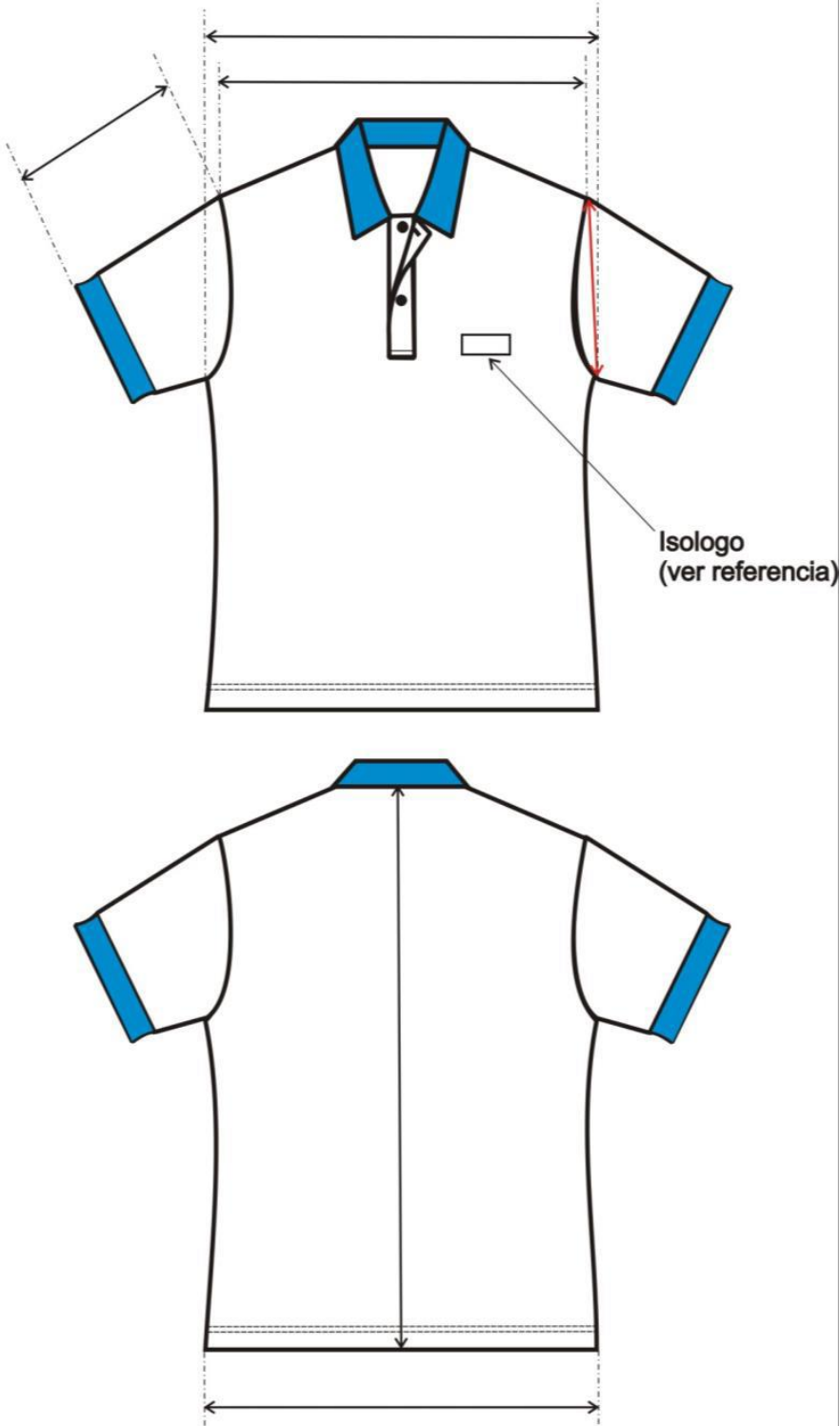



**TABLA DE MEDIDAS DE LA CHOMBA FEMENINA MANGA CORTA**

TALLES	XS	S	M	L	XL	XXL	Tolerancia (cm)
CONTORNO ½ PECHO DEL USUARIO	36/38	40/42	44/46	48/50	52/54	56/58	
<b>MEDIDAS DE LA PRENDA</b>							
½ CIRCUNF. DE PECHO	41	45	49	53	57	61	±2
½ CIRCUNF. CINTURA	35,5	39,5	43,5	47,5	51,5	55,5	±2
½ CIRCUNF. RUEDO	41	45	49	53	57	61	±2
½ CIRCUNF. DE SISA	19,5	21	22,5	24	25,5	27	±1
HOMBRO A HOMBRO	37	39	41	43	45	47	±1
LARGO ESPALDA	58	59	60	61	62	63	±1
LARGO MANGAS	18	18	19	19	20	20	±1
ABERTURA CARTERA	13,5	13,5	13,5	14,5	14,5	15,5	±1/2
ANCHO CARTERA	3,5	3,5	3,5	3,5	3,5	3,5	±1/2

**NOTA: EN TALLES AGRUPADOS LA MEDIDA DE LA PRENDA CONTEMPLA AL TALLE MAYOR DE TAL AGRUPACIÓN PARA ASIGNAR EL TALLE DEL USUARIO UTILIZAR EL CRITERIO DE CONTORNO DE PECHO.**

**EL CONTORNO DE PECHO DEL USUARIO DIVIDIDO 2, DEBE ESTAR COMPRENDIDO EN EL TALLE.**

**EJEMPLO DE ASIGNACIÓN 1:**

**92 CM CONTORNO DE PECHO DIVIDIDO 2 = 46 (46 CORRESPONDE AL CONTORNO DE MEDIO PECHO 44/46, CUYO TALLE EN LETRA ES TALLE “M” .**

**EJEMPLO DE ASIGNACIÓN 2:**

**88 CM CONTORNO DE PECHO DIVIDIDO 2 = 44 (44 CORRESPONDE AL CONTORNO DE MEDIO PECHO 44/46, CUYO TALLE EN LETRA ES TAMBIEN EL TALLE “M”.**

**NOTA: ESTA ASIGNACION DEL TALLE ES PARA RELACIONES ANTROPOMÉTRICAS STANDARD ENTRE PECHO/CINTURA/CADERA, TAMPOCO CONTEMPLA EL GUSTO DEL USUARIO POR LA UTILIZACIÓN DE PRENDAS HOLGADAS O AJUSTADAS.**

**TABLA DE RANGOS PARA POSIBLE ASIGNACION DE TALLES PARA LA  
CHOMBA FEMENINA**

**\*DESDE 70 CM. HASTA 78. CM. DE CONTORNO DE PECHO (½ PECHO 36/38)  
TALLE: “XS”**

**\*DESDE 78 CM. HASTA 86. CM. DE CONTORNO DE PECHO (½ PECHO 40/42)  
TALLE: “S”**

**\*DESDE 86 CM. HASTA 94. CM. DE CONTORNO DE PECHO (½ PECHO 44/46)  
TALLE: “M”**

**\*DESDE 94 CM. HASTA 102. CM. DE CONTORNO DE PECHO (1/2 PECHO 48/50)  
TALLE: “L”**

**\*DESDE 102 CM. HASTA 110. CM. DE CONTORNO DE PECHO (½ PECHO 52/54)  
TALLE: “XL”**

**\*DESDE 110 CM. HASTA 118. CM. DE CONTORNO DE PECHO (1/2 PECHO 56/58)  
TALLE: “XXL”**

**\*DESDE 118 CM. HASTA 126. CM. DE CONTORNO DE PECHO (1/2 PECHO 60/62)  
TALLE: “3XL”**

**IMPORTANTE: PARA LOS USUARIOS CUYA MEDIDA DE 1/2 CONTORNO DE PECHO ES LA MAYOR EN LA AGRUPACIÓN DE TALLES Y SU TENDENCIA ES LA DE UTILIZAR PRENDAS CON MAYOR HOLGURA QUE LA ESTABLECIDA EN ESTE MODELO DE CHOMBA FEMENINA, SERIA CONVENIENTE LA PRUEBA DEL PRODUCTO EN EL TALLE SIGUIENTE.**

**NOTA: ESTOS RANGOS SON VALIDOS PARA LA ASIGNACIÓN DEL TALLE, CUANDO SE TIENEN RELACIONES ANTROPOMÉTRICA STANDARD. EN SU RELACIÓN PECHO CINTURA/CADERA.**

## **TOMA DE MEDIDAS USUARIO FEMENINO**

### **CONTORNO DE CINTURA**

CON UNA CINTA METRICA ALREDEDOR DE LA CINTURA, ENTRE LOS HUESOS SUPERIORES DE LA CADERA Y DE LOS INFERIORES DE LAS COSTILLAS , MIDIENDO A LA PERSONA RESPIRANDO EN FORMA NORMAL Y PARADA DERECHA , CON EL ABDOMEN RELAJADO. LA MEDIDA OBTENIDA , DIVIDIDA POR DOS , MAS 8 DA EL TALLE.



### **CONTORNO DE CADERA:**

ES EL CONTORNO HORIZONTAL QUE SE MIDE ALREDEDOR DE LAS NALGAS EN EL PUNTO MAS PROMINENTE , CON LA PERSONA ERGUIDA. LA MEDIDA OBTENIDA DIVIDIDA POR DOS DA LA MEDIDA DE MEDIA CADERA .



### **CONTORNO DE PECHO**

SE OBTIENE MEDIANTE LA MEDICION DEL **CONTORNO DE PECHO** :

EL MAXIMO CONTORNO HORIZONTAL MEDIDO DURANTE LA RESPIRACION NORMAL CON LA PERSONA PARADA DERECHA Y CON LA CINTA METRICA PASANDO POR SOBRE LOS OMOPLATOS, BAJO LAS AXILAS Y ATRAVEZ DEL PECHO, EN LA PARTE SUPERIOR DEL BUSTO, SIN INCLUIRLO.

LA DIMENSION OBTENIDA DIVIDIDA POR DOS DA EL TALLE .



## **TOMA DE MEDIDAS USUARIO MASCULINO**

### **CONTORNO DE CINTURA**

SE OBTIENE MEDIANTE LA MEDICION DEL **CON\_**  
**TORNO DE CINTURA :**

CON UNA CINTA METRICA ALREDEDOR DE LA CINTURA,  
ENTRE LOS HUESOS SUPERIORES DE LA CADERA  
Y DE LOS INFERIORES DE LAS COSTILLAS , MIDIENDO  
A LA PERSONA RESPIRANDO EN FORMA NORMAL Y  
PARADA DERECHA, CON EL ABDOMEN RELAJADO.  
LA MEDIDA OBTENIDA , DIVIDIDA POR DOS DA EL TALLE.



### **CONTORNO DE PECHO**

SE OBTIENE MEDIANTE LA MEDICION DEL **CON\_**  
**TORNO DE PECHO :**

EL MAXIMO CONTORNO HORIZONTAL MEDIDO DURANTE  
LA RESPIRACION NORMAL CON LA PERSONA PARADA  
DERECHA Y CON LA CINTA METRICA PASANDO POR SO\_  
BRE LOS OMOPLATOS, BAJO LAS AXILAS Y ATRAVEZ  
DEL PECHO SOBRE LAS TETILLAS.  
LA DIMENSION OBTENIDA DIVIDIDO POR DOS DA EL  
TALLE .

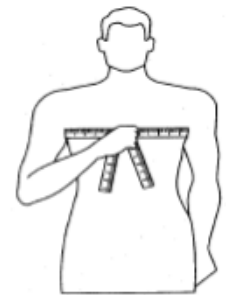

### **CONTORNO DE CUELLO**

SE OBTIENE MEDIANTE LA MEDICION DEL **CON\_**  
**TORNO DEL CUELLO :**

PASANDO LA CINTA METRICA ALREDEDOR DEL CUELLO,  
POR DEBAJO DE LA NUEZ .  
LA MEDIDA OBTENIDA ES EL TALLE.

