

CORTE B-B'

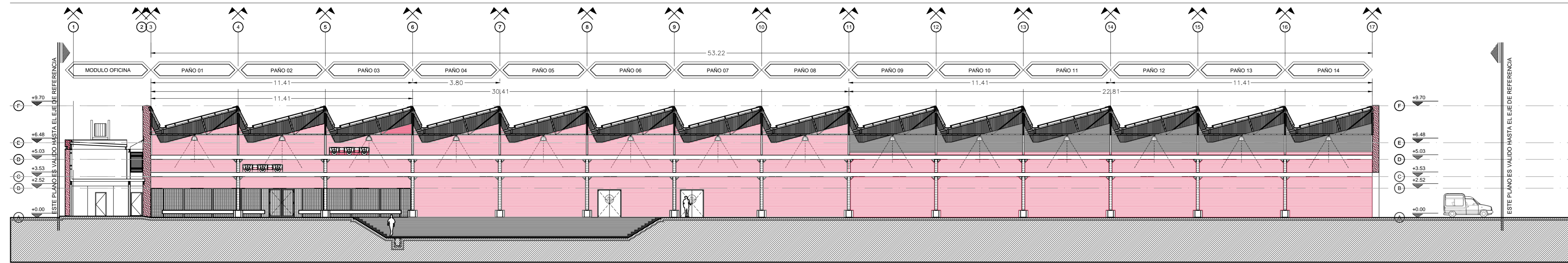

FACHADA NORTE

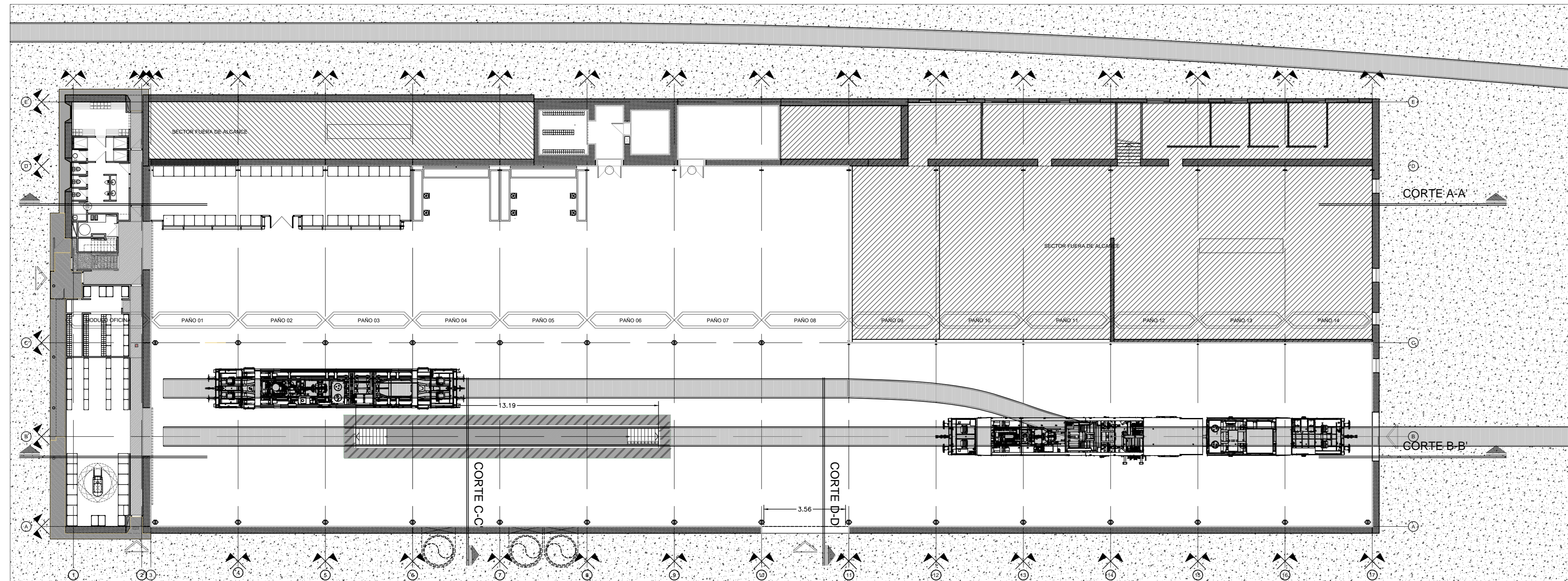

FACHADA NORTE

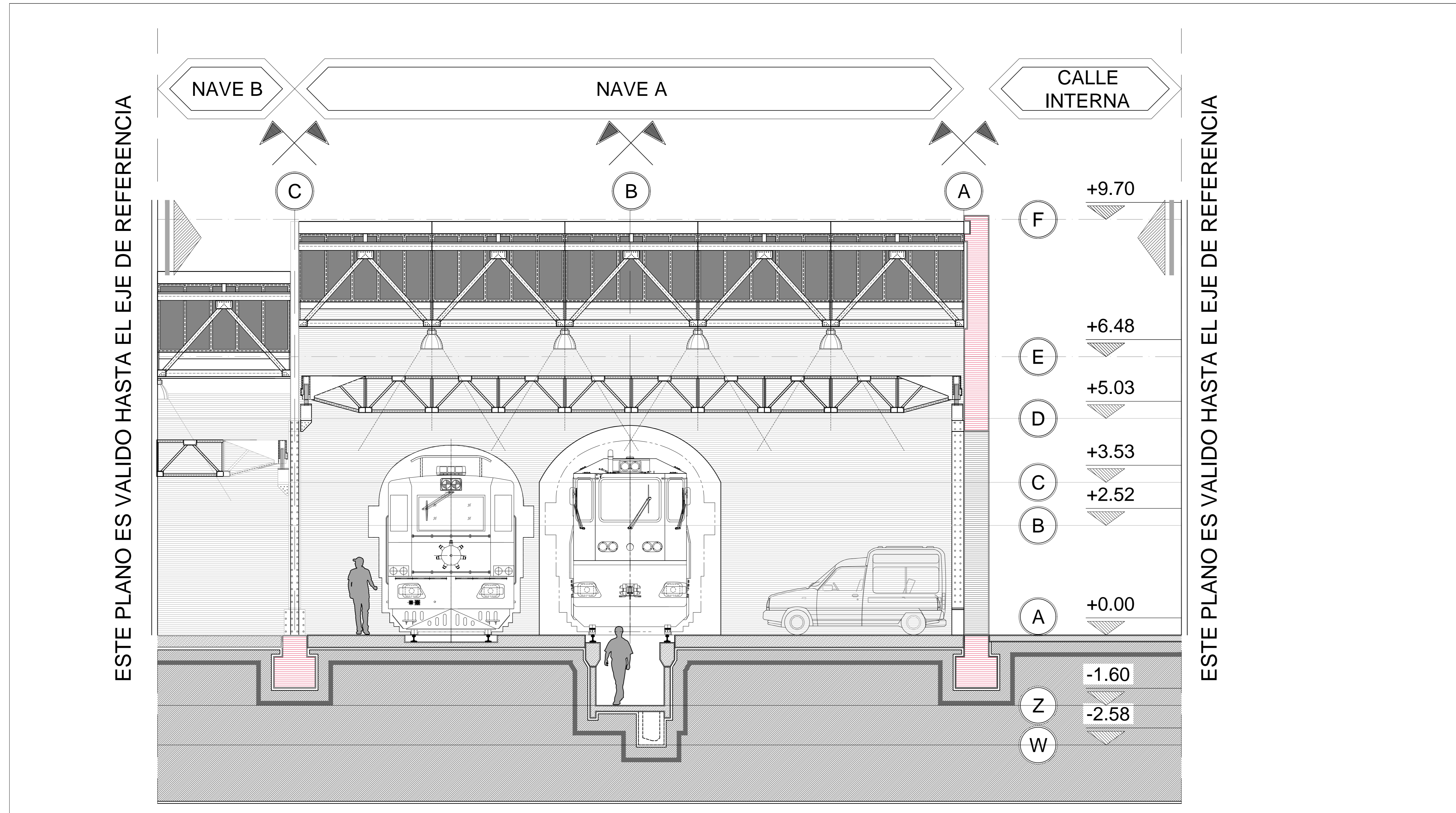

CORTE C-C'

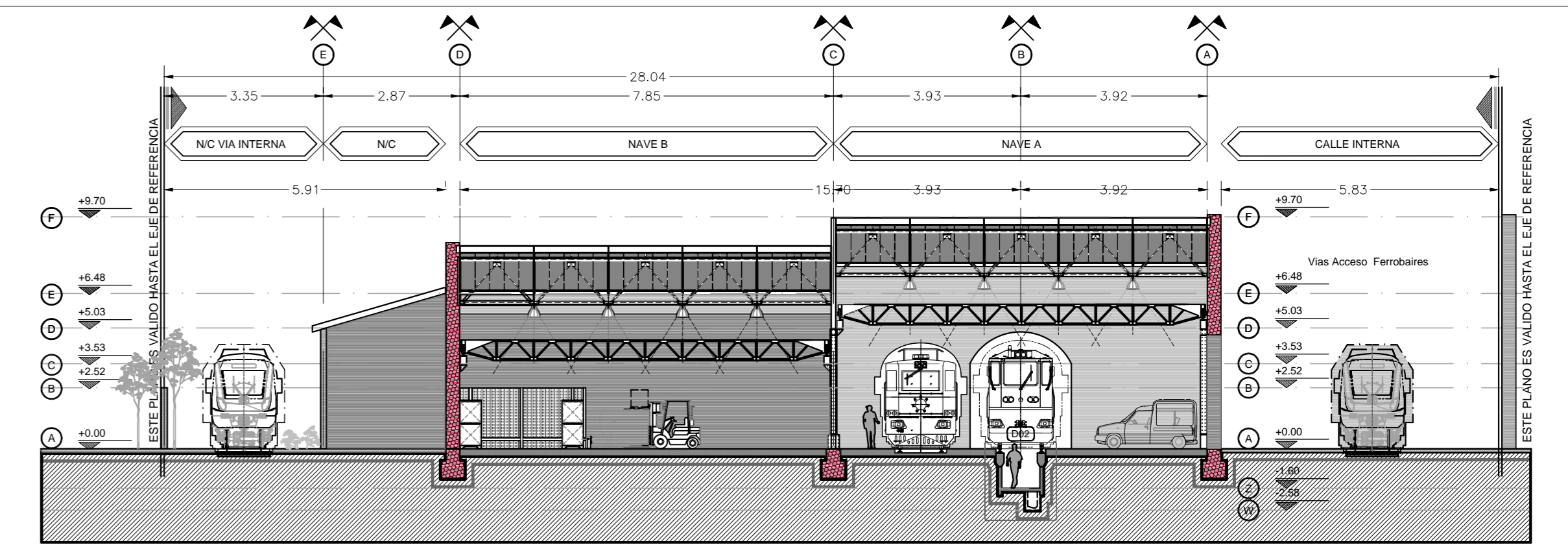

DETALLE CABEZAL

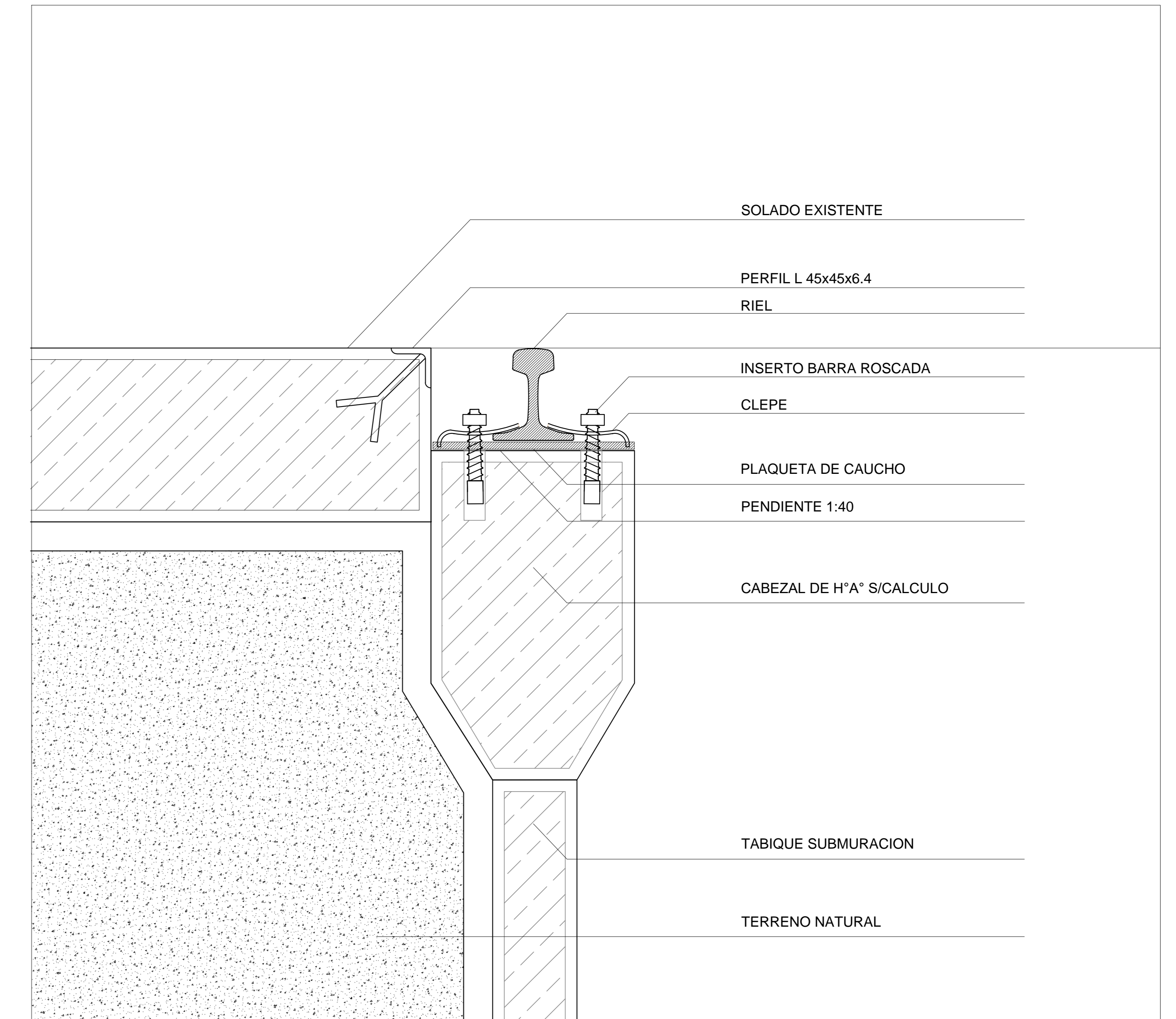

COLOCACION DE RIELES EN FOSA

LA CONTRATISTA tendra a su cargo la colocacion de rieles segun las siguientes pautas:

Pautas de colocación recomendadas:

- 1- LA TOLERANCIA GEOMETRICA DE LA UBICACION DE LOS RIELES SERA DE +/- 1 MM
- 2-LA INCLINACION D ELSO RIELES SERA DE 1:40
- 3-LOS RIELES, SILLETAS Y CLEPES SERAN PROVISTOS POR EL COMITENTE.
- 4-LA TROCHA SERA 1676 MM
- 5-EL SOLADO EXISTENTE TENDRA UNA NARIZ DE 45°45

NOTAS

NOTA 1. ESTE PLANO SOLO ES VALIDO HASTA EL EJE DE REFERENCIA PARA LAS MEDIDAS DE REFERENCIA. PARA LAS MEDIDAS DE EJECUCION EN OBRA SE DEBE VERIFICAR EN CADA UNO DE LOS PUNTOS DE VERIFICACION LAS MEDIDAS DE EJECUCION EN OBRA.

NOTA 2. EL CONTRATISTA DEBERA PRESENTAR PLANOS FINALES PARA SER APROBADO POR LA D.D.

NOTA 3. EL CONTRATISTA DEBERA PRESENTAR PLANOS FINALES PARA SER APROBADO POR LA D.D.

NOTA 4. EL CONTRATISTA DEBERA PRESENTAR PLANOS FINALES PARA SER APROBADO POR LA D.D.

NOTA 5. EL CONTRATISTA DEBERA PRESENTAR PLANOS FINALES PARA SER APROBADO POR LA D.D.

NOTA 6. EL CONTRATISTA DEBERA PRESENTAR PLANOS FINALES PARA SER APROBADO POR LA D.D.

Operadora Ferroviaria Sociedad del Estado
Av. Dr. Riquelme 1302, 4º, CABA (CP 1104) / www.trenesargentinos.gov.ar

Ministerio de Transporte
Presidencia de la Nación

REFUNCIONALIZACIÓN NAVE PLASSER
Colocación de rieles en fosa

PROYECTO: MDB
Escala: N/C
Fecha: NOV 2017
Línea: ROCA
RAMAL: SC-VO-ET058-PL020