

**CHOMBA DE PIQUE TURQUESA
MASCULINA
MANGA CORTA**

PRECONDUCTORES DIESEL, GUARDA TREN.

SINTESIS DESCRIPTIVA CHOMBA DE PIQUE MASCULINA M/C

TELA

Pique. 76% algodón peinado 24/1 – 24% fibra poliéster 150/48. Peso x M² 180/190 grs.

Color: Turquesa 4830

FRENTE

Con carteras aplicadas. Carteras con refuerzo de entretela liviana no tejida del tipo fliselina

CUELLO (TEJIDO)

Clásico, altura 9 cm., algodón 100%, 24/3 cabos. Color ídem pique.

Nota: La zona de la unión del cuello con escote deberá tener una tira de la misma tela como tapa costura.

MANGAS CORTAS CON TIRAS (TEJIDAS)

De una pieza. Bocamanga con tiras tejidas de algodón 100%, de 3 cm. de ancho. Color ídem pique.

BOTONES

De 18 líneas, 4 perforaciones, pasta de poliéster 100%, color al tono de la tela.

Cartera izquierda: 2

OJALES

Cartera derecha: 2

FALDÓN

Recto, con dobladillo interno de 2 cm

COSTURAS

Laterales, cerrado/pegado de mangas: Overlock de 3 hilos.

Hombros: Overlock de 3 hilos con sostén de la misma tela de 1,5 cm de ancho.

Cartera: Con pespunte simple, abertura con remate horizontal (ver diseño).

Cuello y tiras: Pegado overlock 3 hilos.

Ruedo de faldón: Tapa costura 2 agujas

Borde expuestos: Sobrehilados

HILOS

Poliéster 100%, color al tono de la tela. Puntadas x cm: 3,5.

IDENTIFICACION CORPORATIVA

Sobre el sector izquierdo superior y a partir de 21 cm. del escote mayor, llevará el isologo de 70 mm de ancho, altura proporcional. Color blanco.

Color: Blanco y Simil Pantone 382C

Referencia: Color 7098 (Verde luminoso)) hilos Sylco de COATS

Bordado de alta densidad en puntadas, hilos de poliéster 100%, colores firmes.

Nuevos Ferrocarriles Argentinos ISOLOGOS Frontes

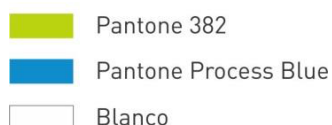

Nota: Solicitar a NUEVOS FERROCARRILES ARGENTINOS tipología, color e información referente a Isologo.

Nota: Antes de iniciar la producción el confeccionista adjudicado deberá presentar para su aprobación una muestra del bordado requerido.

IDENTIFICACION:

PRENDA: Deberá llevar la etiqueta donde conste la Marca, confeccionista, composición, talle, conservación y cualquier otra disposición legal vigente.

MUESTRA PATRON: Junto con la oferta del producto, el proveedor entregará una muestra, la misma será evaluada de acuerdo a la especificación y que quedará como patrón total de la entrega en caso de adjudicarse.

**NUEVOS FERROCARRILES ARG.
Chomba pique masculina**



TABLA DE MEDIDAS DE LA CHOMBA MASCULINA MANGA CORTA

| TALLES | XS | S | M | L | XL | XXL | 3XL | 4XL | Tolerancia (cm) |
|--|-------|-------|-------|-------|-------|-------|-------|-------|-----------------|
| CONTORNO ½ PECHO DEL USUARIO | 40/42 | 44/46 | 48/50 | 52/54 | 56/58 | 60/62 | 64/66 | 68/70 | |
| MEDIDAS DE LA PRENDA | | | | | | | | | |
| ANCHO ½ PECHO | 47 | 51 | 55 | 59 | 63 | 67 | 71 | 75 | ± 2 |
| ANCHO ½ RUEDO | 47 | 51 | 55 | 59 | 63 | 67 | 71 | 75 | ± 2 |
| ANCHO ½ SISA | 23 | 24 | 25 | 26 | 27 | 28 | 29 | 30 | ± 1 |
| HOMBRO A HOMBRO | 45 | 47 | 49 | 51 | 53 | 55 | 57 | 59 | ± 2 |
| LARGO DE ESPALDA (desde centro del escote hasta borde faldón) | 70 | 72 | 74 | 76 | 78 | 78 | 80 | 81 | ± 1 |
| LARGO DE MANGA | 21,5 | 22,5 | 24 | 25,5 | 27 | 28,5 | 28,5 | 28,5 | ± 1 |
| ABERTURA CARTERA | 15,5 | 15,5 | 16,5 | 16,5 | 16,5 | 17,5 | 17,5 | 17,5 | ±1/2 |
| ANCHO CARTERA | 3,5 | 3,5 | 3,5 | 3,5 | 3,5 | 3,5 | 3,5 | 3,5 | ±1/2 |

NOTA: EN TALLES AGRUPADOS LA MEDIDA DE LA PRENDA CONTEMPLA AL TALLE MAYOR DE TAL AGRUPACIÓN PARA ASIGNAR EL TALLE DEL USUARIO UTILIZAR EL CRITERIO DE CONTORNO DE PECHO.

EL CONTORNO DE PECHO DEL USUARIO DIVIDIDO 2, DEBE ESTAR COMPRENDIDO EN EL TALLE.

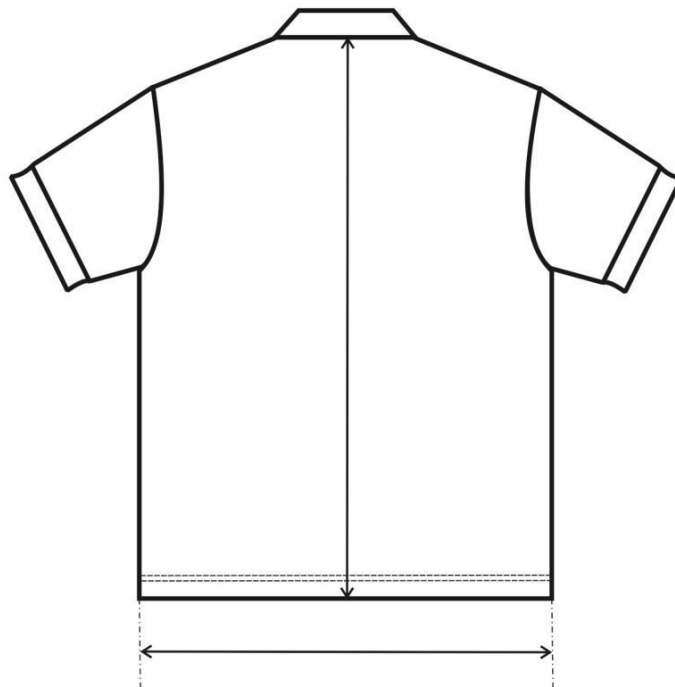
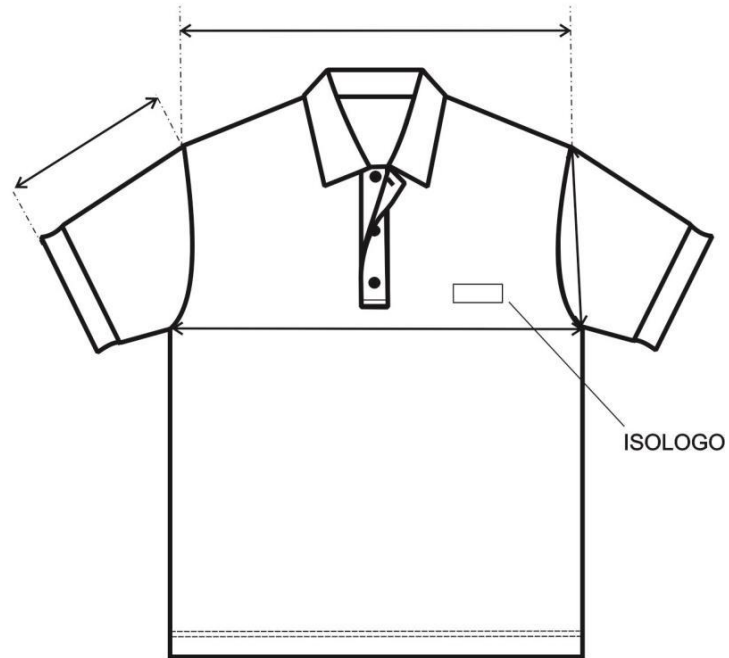
EJEMPLO DE ASIGNACIÓN 1:

100 CM CONTORNO DE PECHO DIVIDIDO 2 = 50 (50 CORRESPONDE AL CONTORNO DE MEDIO PECHO 48/50, CUYO TALLE EN LETRA ES TALLE “M”).

EJEMPLO DE ASIGNACIÓN 2:

96 CM CONTORNO DE PECHO DIVIDIDO 2 = 48 (48 CORRESPONDE AL CONTORNO DE MEDIO PECHO 48/50, CUYO TALLE EN LETRA ES TAMBIEN EL TALLE “M”).

NOTA: ESTA METODOLOGÍA NO CONTEMPLA TENDENCIAS DEL USUARIO POR UTILIZAR PRENDAS MUY HOLGADAS O MUY AJUSTADAS AL CUERPO. ESTA METODOLOGÍA ES VALIDA SIEMPRE QUE EL CONTORNO DE ABDOMEN DEL USUARIO SEA IGUAL O MENOR QUE EL CONTORNO DE PECHO

TABLA DE RANGOS POSIBLES PARA LA ASIGNACION DEL TALLE DE LA CHOMBA MASCULINA

*DESDE 78 CM. HASTA 86. CM. DE CONTORNO DE PECHO (½ PECHO 40/42) TALLE: “XS”

*DESDE 86 CM. HASTA 94. CM. DE CONTORNO DE PECHO (½ PECHO 44/46) TALLE: “S”

*DESDE 94 CM. HASTA 102. CM. DE CONTORNO DE PECHO (½ PECHO 48/50) TALLE: “M”

*DESDE 102 CM. HASTA 110. CM. DE CONTORNO DE PECHO (1/2 PECHO 52/54) TALLE: “L”

*DESDE 110 CM. HASTA 118. CM. DE CONTORNO DE PECHO (½ PECHO 56/58) TALLE: “XL”

*DESDE 118 CM. HASTA 126. CM. DE CONTORNO DE PECHO (1/2 PECHO 60/62) TALLE: “XXL”

*DESDE 126 CM. HASTA 134. CM. DE CONTORNO DE PECHO (1/2 PECHO 64/66) TALLE: “3XL”

IMPORTANTE: PARA LOS USUARIOS CUYA MEDIDA DE 1/2 CONTORNO DE PECHO ES LA MENOR EN LA AGRUPACIÓN DE TALLES Y SU TENDENCIA ES LA DE UTILIZAR PRENDAS AJUSTADAS AL CUERPO, SERIA CONVENIENTE LA PRUEBA DEL PRODUCTO EN EL TALLE ANTERIOR. DE NO EXISTIR TAL POSIBILIDAD, SE ACOMPAÑA TABLA PARA LA POSIBLE ASIGNACIÓN DE TALLES Y FUNCIÓN DEL RANGO INVOLUCRADO EXCLUSIVAMENTE EN EL CONTORNO DE PECHO DEL USUARIO.

TOMA DE MEDIDAS USUARIO MASCULINO

CONTORNO DE CINTURA

SE OBTIENE MEDIANTE LA MEDICION DEL **CON_**
TORNO DE CINTURA :

CON UNA CINTA METRICA ALREDEDOR DE LA CINTURA,
ENTRE LOS HUESOS SUPERIORES DE LA CADERA
Y DE LOS INFERIORES DE LAS COSTILLAS , MIDIENDO
A LA PERSONA RESPIRANDO EN FORMA NORMAL Y
PARADA DERECHA, CON EL ABDOMEN RELAJADO.
LA MEDIDA OBTENIDA , DIVIDIDA POR DOS DA EL TALLE.

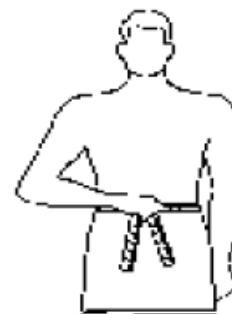

CONTORNO DE PECHO

SE OBTIENE MEDIANTE LA MEDICION DEL **CON_**
TORNO DE PECHO :

EL MAXIMO CONTORNO HORIZONTAL MEDIDO DURANTE
LA RESPIRACION NORMAL CON LA PERSONA PARADA
DERECHA Y CON LA CINTA METRICA PASANDO POR SO_
BRE LOS OMOPLATOS, BAJO LAS AXILAS Y ATRAVEZ
DEL PECHO SOBRE LAS TETILLAS.
LA DIMENSION OBTENIDA DIVIDIDO POR DOS DA EL
TALLE .



CONTORNO DE CUELLO

SE OBTIENE MEDIANTE LA MEDICION DEL **CON_**
TORNO DEL CUELLO :

PASANDO LA CINTA METRICA ALREDEDOR DEL CUELLO,
POR DEBAJO DE LA NUEZ .
LA MEDIDA OBTENIDA ES EL TALLE.

