

TRENES ARGENTINOS OPERACIONES

GERENCIA DE COORDINACIÓN DE MANTENIMIENTO

PLIEGO DE ESPECIFICACIONES TÉCNICAS

**ADQUISICION DE REPUESTOS ACOPLADOR DELLNER PARA DMU
TANGSHAN LBS**

SOLPED: 10007083

PE.21.058.SCYGT.GCM.V1

	GERENCIA DE COORDINACIÓN DE MANTENIMIENTO	
	ADQUISICION DE REPUESTOS ACOPLADOR DELLNER PARA DMU TANGSHAN LBS	PE.21.058.SCYGT.GCM.V1
		Versión: 1
		Fecha: Setiembre 2021
		Página 2 de 6

1 GENERALIDADES

1.1 Introducción:

La presente documentación define las condiciones a cumplir para la provisión de materiales y repuestos para la línea Belgrano Sur contemplados para las intervenciones programadas y accidentales del año 2021/22.

1.2 Visita a dependencias de material rodante:

En caso de que resulte necesario, o el Oferente así lo requiera, podrá efectuar una visita a las dependencias de Material Rodante a fin de tomar vista del material a proveer y el sistema en donde será instalado, con el fin de adquirir cualquier información adicional que se considere pertinente disponer. A los efectos de coordinar la misma, deberá contactarse con la Gerencia de Compras.

2 INFORMACIÓN DEL MATERIAL A PROVEER:

2.1 Material Rodante que utilizan los Repuestos:

En este caso los bienes solicitados son repuestos pertenecientes a las triplas DMU Tangshan que operan en la línea Belgrano Sur.

2.2 Función de los Repuestos:

Se trata de materiales y repuestos necesarios para la operación y mantenimiento (preventivo o correctivo) del material rodante, requiriéndose el reemplazo por desgaste o deterioro según previsiones efectuadas en las cartillas de mantenimiento presentadas a la CNRT.

En particular, los repuestos solicitados en esta ocasión se corresponden con los acopladores de dichas formaciones.

Por lo expuesto, al tratarse de repuestos vinculados a los acopladores automáticos, que forman parte del sistema de tracción y de seguridad del material rodante, la adquisición de estos bienes es esencial para garantizar la confiabilidad y seguridad en la operación, como así también, asegurar la disponibilidad de las unidades DMU Tangshan de LBS.

	GERENCIA DE COORDINACIÓN DE MANTENIMIENTO	
	ADQUISICION DE REPUESTOS ACOPLADOR DELLNER PARA DMU TANGSHAN LBS	PE.21.058.SCYGT.GCM.V1
		Versión: 1
		Fecha: Setiembre 2021
		Página 3 de 6

2.3 Características principales para cumplir

Por tratarse de materiales y repuestos legítimos, solicitados a través de las respectivas Referencias de Fábrica, los parámetros de calidad serán garantizados por el oferente. En consecuencia, los oferentes -como requisito de admisibilidad al momento de presentar las propuestas- deberán presentar la documentación respaldatoria que avale la legitimidad de los mismos; salvo que el oferente sea el OEM (Original Equipment Manufacturer) y/o el fabricante del material rodante.

En los Renglones en que además de la RF, se indique también un Plano, los oferentes podrán optar entre cotizar por RF o cotizar de acuerdo con los Planos mencionados. En este segundo caso, los elementos deberán dar estricto cumplimiento a los Planos, en los cuales se incluyen los parámetros y normas de calidad de los bienes a adquirir. Los oferentes deberán indicar explícitamente su forma de provisión, ya sea de acuerdo con RF o de acuerdo a Plano.

En todos los casos los materiales a suministrar deberán ser nuevos, sin uso y cumplir con las siguientes características principales:

SOLPED	POSICIÓN	CÓDIGO SAP	DESCRIPCIÓN SAP	NOMENCLADOR	REFERENCIA FABRICA	PLANO / ET	CANT
10007083	10	1000013874	PIERA DE SELLO P/MARCO DE PINERA 1032109	NUM31651131020N	1032109 (DELLNER)	BSMR 449 EM.1	3
10007083	20	1000013876	SELLO P/CAJA PARTE ELEC ACOP AUTO 000037	NUM31651131140N	ALT#1: 1032120 (DELLNER) ALT#2 0000372823 (CNR)	-	1
10007083	30	1000014081	CAB P/MEC COMP ACO AUTOO 1046898 P/DMU C	NUM31691000020N	1046898 (DELLNER)	-	7
10007083	40	1000014083	APARATO TRAC Y CHOQUE COMPL DATOS VERIF	NUM31691000110N	1046861 (DELLNER)	-	3
10007083	50	1000014084	SOP P/COJIN PIVOTE AMORT D/ANILLO GOMA/A	NUM31691000120N	1045010 (DELLNER)	-	4
10007083	60	1000014090	CIL P/ACOP ELEC 1012236 P/DMU CNR	NUM31691000410N	1012236 (DELLNER)	-	3
10007083	70	1000014093	VALV P/ACOPL. AUTOMATICO MRP 1008954 P/D	NUM31691000490N	1008954 (DELLNER)	-	6

	GERENCIA DE COORDINACIÓN DE MANTENIMIENTO	
	ADQUISICION DE REPUESTOS ACOPLADOR DELLNER PARA DMU TANGSHAN LBS	PE.21.058.SCYGT.GCM.V1
		Versión: 1
		Fecha: Setiembre 2021
Página 4 de 6		

3 CONDICIONES DE ENTREGA Y RECEPCION DE LOS MATERIALES

3.1 Plazo de Entrega de los Materiales:

El plazo para la primera entrega se establece en hasta 180 (CIENTO OCHENTA) días corridos, a computarse en la forma establecida en el Pliego de Condiciones Particulares (P.C.P).

En caso de que SOFSE reciba ofertas formal y técnicamente admisibles que NO se ajusten a los plazos y/o cronogramas de entrega establecidos en el presente artículo, SOFSE podrá aceptar la propuesta de otro plazo y/o cronogramas de entrega por parte del oferente, siempre que el plazo máximo no sea superior a 360 (TRESCIENTOS SESENTA) días corridos, a computarse en la forma establecida en el párrafo precedente.

Las ofertas presentadas con un plazo de entrega mayor a 360 (TRESCIENTOS SESENTA) días corridos, serán desestimadas.

3.2 Cronograma de entrega de los Materiales:

Se definen los lotes de entrega de acuerdo con el siguiente detalle:

ITEMS	CÓDIGO SAP	DESCRIPCIÓN SAP	NOMENCLADOR	CANTIDAD TOTAL	CANT. 1° ENTREGA
1	1000013874	TIRA DE SELLO P/MARCO DE PINERA 1032109	NUM31651131020N	3	3
2	1000013876	SELLO P/CAJA PARTE ELEC ACOP AUTO 000037	NUM31651131140N	1	1
3	1000014081	CAB P/MEC COMP ACO AUTOO 1046898 P/DMU C	NUM31691000020N	7	7
4	1000014083	APARATO TRAC Y CHOQUE COMPL DATOS VERIF	NUM31691000110N	3	3
5	1000014084	SOP P/COJIN PIVOTE AMORT D/ANILLO GOMA/A	NUM31691000120N	4	4

	GERENCIA DE COORDINACIÓN DE MANTENIMIENTO	
	ADQUISICION DE REPUESTOS ACOPLADOR DELLNER PARA DMU TANGSHAN LBS	PE.21.058.SCYGT.GCM.V1
		Versión: 1
		Fecha: Setiembre 2021
Página 5 de 6		

6	1000014090	CIL P/ACOP ELEC 1012236 P/DMU CNR	NUM31691000410N	3	3
7	1000014093	VALV P/ACOPL. AUTOMATICO MRP 1008954 P/D	NUM31691000490N	6	6

El oferente podrá proponer otro cronograma de entrega siempre que se ajuste a los requisitos del apartado 3.1.

3.3 Rotulado y Embalaje de los Materiales

En cada bulto se deberá indicar la siguiente información:

- Número de Orden de Compra (OC).
- Código de Material (SAP).
- Descripción del Producto.
- Cantidad Total
- Proveedor
- Fecha de vencimiento del material (de corresponder)

El embalaje será aquel que garantice la seguridad de los materiales durante el transporte desde las instalaciones del proveedor hasta los destinos enumerados en el presente.

Todo el material solicitado, en caso de corresponder, debe ser entregado en pallets de 4 entradas, tipo ARLOG, normalizado, de madera pino, para manipulación con auto elevador o zorra manual.

Todo material a entregar debe venir embalado con film stretch para ser estibado en altura evitando desprendimientos dentro de las instalaciones.

3.4 Documentación adjunta a la entrega:

La mercadería objeto de la contratación deberá ser entregada con Remito original, sin enmiendo, conteniendo la OC que se está entregando, referencia de los ítems numerados, códigos de material, con la descripción y la unidad de medida, de acuerdo con cómo esta explícito en la OC, además de lo anteriormente expresado.

Cualquiera de las condiciones expuestas en los apartados 3.3 y 3.4, que no se cumpla por el proveedor, puede ser motivo de rechazo, quedando bajo exclusiva responsabilidad de este, asumir los costos adicionales que esto ocasione, no quedando eximido de cumplir con los plazos originales de entregas especificados en la contratación y en los lugares indicados.

	GERENCIA DE COORDINACIÓN DE MANTENIMIENTO	
	ADQUISICION DE REPUESTOS ACOPLADOR DELLNER PARA DMU TANGSHAN LBS	PE.21.058.SCYGT.GCM.V1
		Versión: 1
		Fecha: Setiembre 2021
	Página 6 de 6	

3.5 Dirección de entrega

Se establece como destino final de la mercadería el siguiente destino:

Dirección	Gorriti 1099
Ciudad	TAPIALES
Provincia	Buenos Aires
Horarios de entrega	Lunes a Viernes de 07:00 a 14:00 hs

En caso de tratarse de material de origen importado, la condición de entrega será la establecida en la documentación que compone la presente contratación. El proveedor podrá proponer otra condición de entrega, la cual quedará a consideración de SOFSE.

3.6 Controles a realizar

Los materiales y repuestos solicitado ameritan un Control de Calidad de Recepción, como condición excluyente para su recepción final por parte del área usuaria.

Se realizarán los controles de calidad según los planos y/o especificaciones técnicas, cuando éstos se incluyan en el requerimiento en trato.

4 GARANTÍA DE LOS MATERIALES:

El proveedor garantizará que los repuestos entregados en virtud de esta licitación serán nuevos y que se encontrarán libres de defectos respecto de sus materiales, diseño o fabricación. El período de garantía será de, al menos, 12 (doce) meses contados a partir de la fecha de recepción del material en el destino final (Almacén SOFSE).

El proveedor deberá corregir, reparar, enmendar, reconstruir o reemplazar, bajo su propio costo y a satisfacción del comitente, cualquier defecto y/o desperfecto que se detecte durante el período de garantía y sea atribuible a un motivo de falla en la calidad del repuesto.

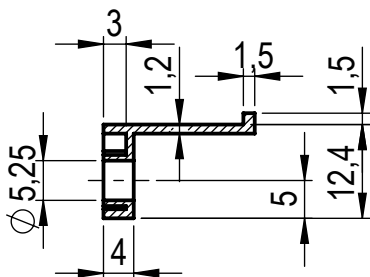
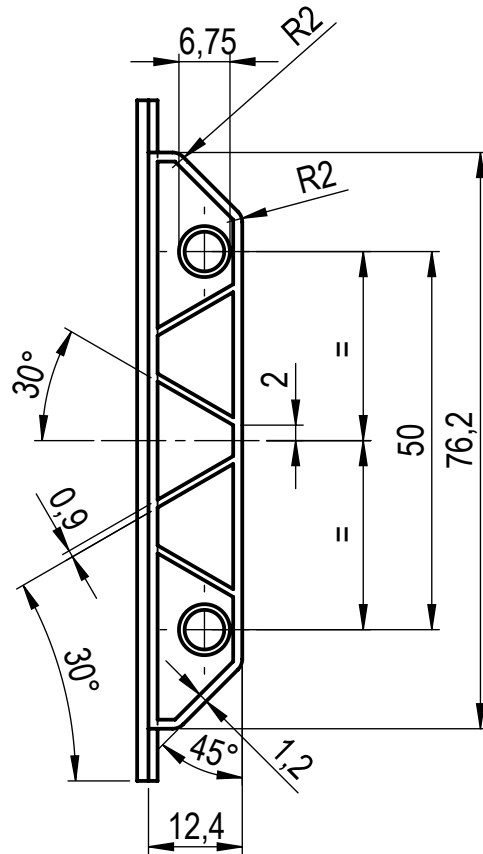
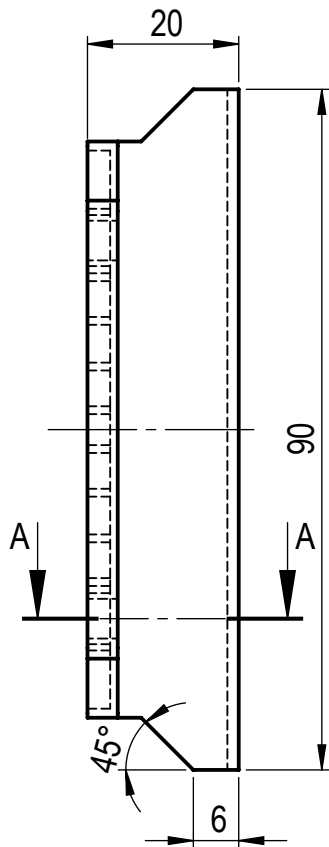

SECCIÓN A-A
ESCALA 1 : 1

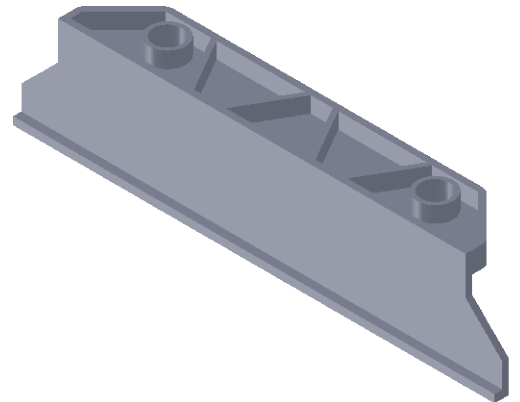

NOTAS:

El Proveedor deberá entregar una muestra para su homologación. Luego de la aprobación por parte de Oficina de Ingeniería y Control de Calidad, podrá cumplir con la totalidad de la Orden de Compra.

SÍMBOLO DE LABRADO NO ESPECIFICADO ▽▽

TOLERANCIAS NO INDICADAS JS10 - js10 IRAM 5002; ANGULAR + - 0° 30'

NUM:	Denominación:	Cant	Material:	Observación
31651131020N	Tira de Sello		Poliamida	
Dibujó:	Pelaez Jhonny	19 / 03 / 18	Tratamiento térmico	
Revisó:	Lemos Juan Manuel	19 / 03 / 18		
Aprobó:	Molanes Carlos	19 / 03 / 18	Tolerancia general	Escala: 1:1

Línea Belgrano Sur
Trenes Argentinos
Operadora Ferroviaria

MATERIAL RODANTE

TIRA DE SELLO PARA MARCO DE
PINERA DE DMU

Plano N°
BSMR 449
Emisión 1

Sustituye a:

Sustituido por:



República Argentina - Poder Ejecutivo Nacional
2021 - Año de Homenaje al Premio Nobel de Medicina Dr. César Milstein

Hoja Adicional de Firmas
Informe gráfico firma conjunta

Número:

Referencia: SOLPED 10007083. Aprobación Pliego Esp. Técnicas

El documento fue importado por el sistema GEDO con un total de 7 pagina/s.