

TRAMO ENTRE COLUMNAS 2 Y 3 PUENTE PEATONAL JOSE ALICO. ESC: 1/50

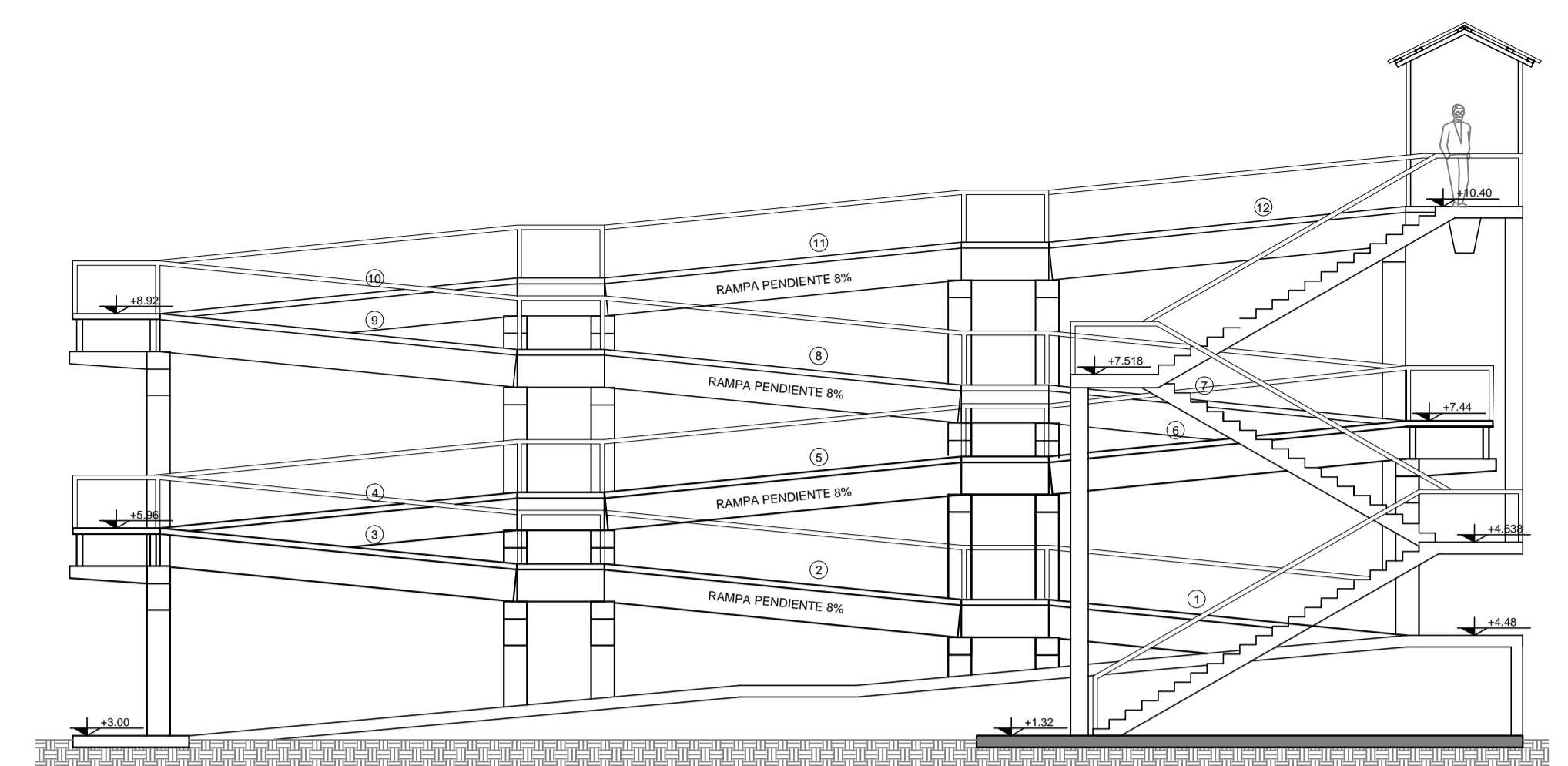

VISTA 2 RAMPA DE ACCESO LUIS GUANELA - JOSE ALICO

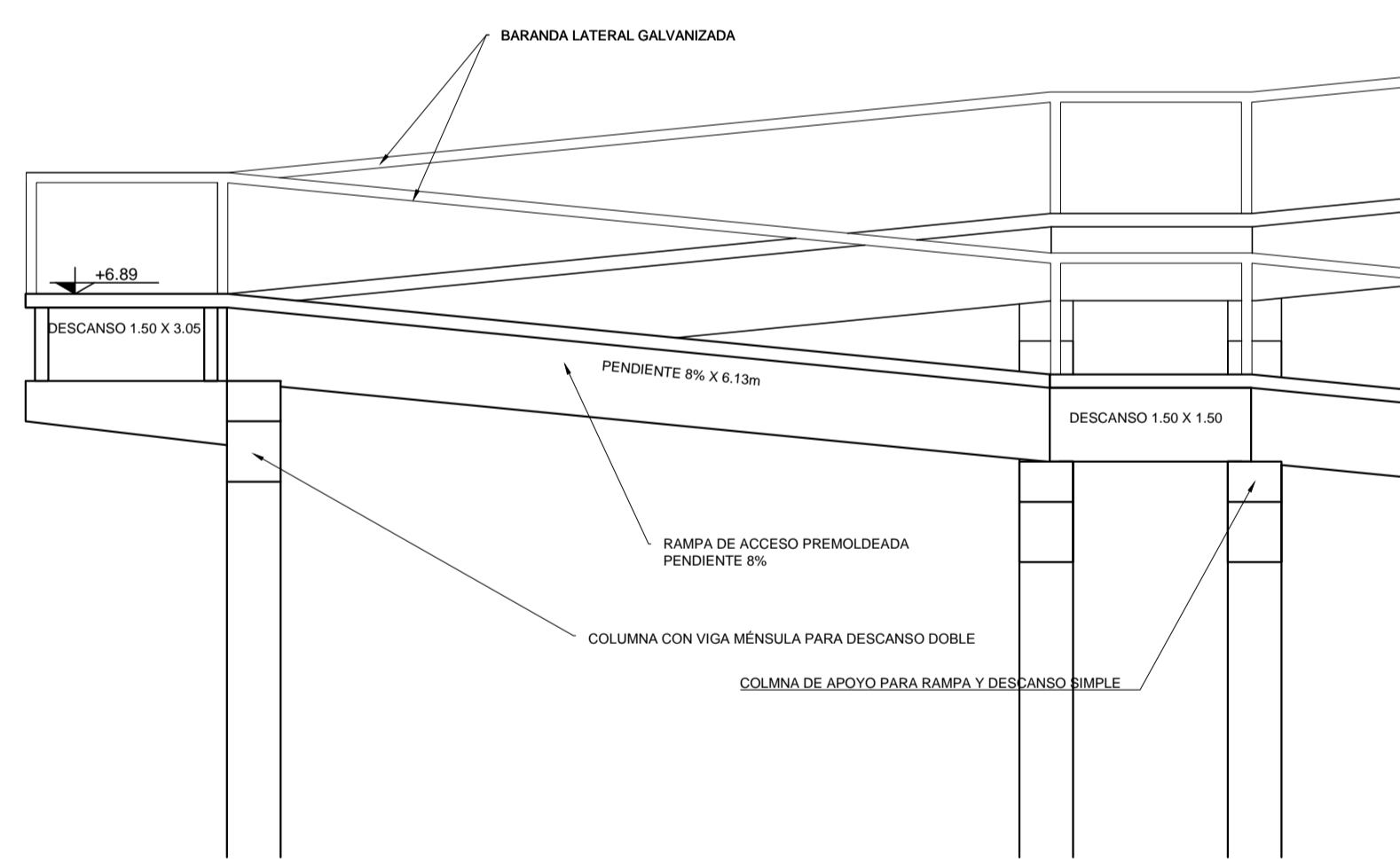

VISTA 2 RAMPA DE ACCESO PUENTE PEATONA ESC. 1/50

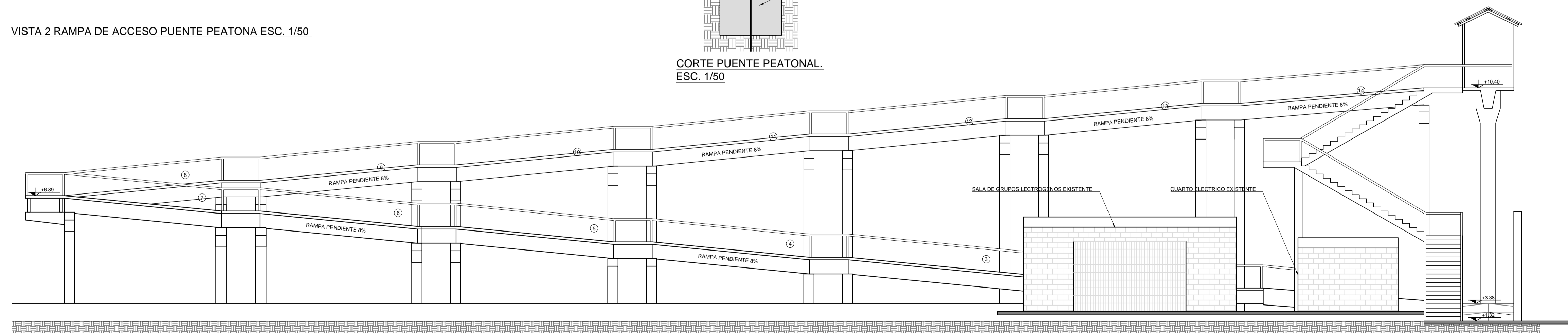
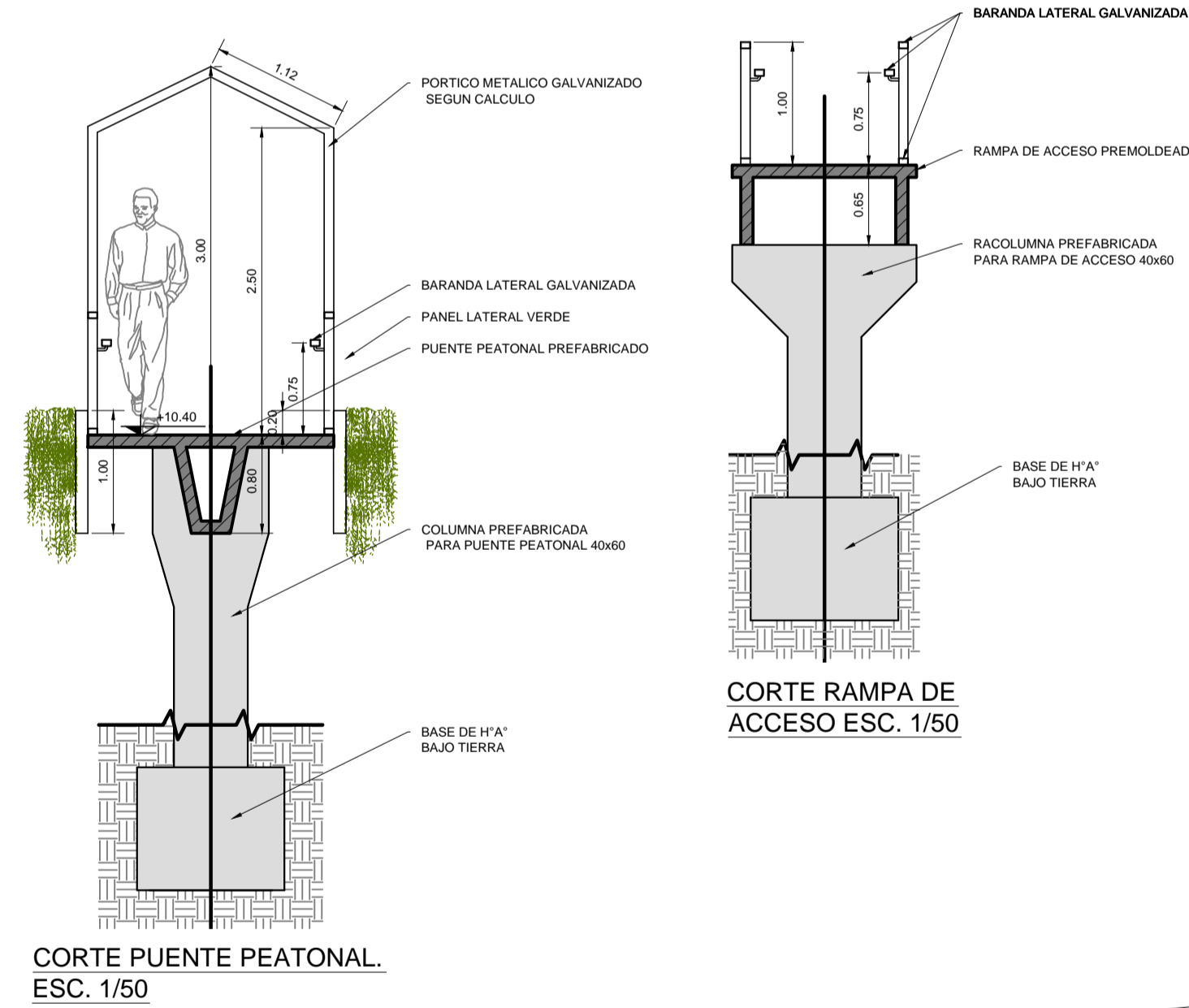

VISTA 1 RAMPA DE ACCESO HUMAHUACA - LOS NOGALES

TRENES ARGENTINOS OPERACIONES Ministerio de Transporte Presidencia de la Nación	COORDINACION DE OBRAS DE TERCEROS OBRA: 149 - PUENTES CIUDAD - CIUDAD TAPIALES - BONZI	SUBGERENCIA INFRAESTRUCTURA Línea Belgrano Sur
	IMPLANTACION	



REFERENCIAS			
PLANO	ESCALA:	FECHA:	
149 - AR 2	1:50 1:100	07/2018	
AREA REQUIRIENTE	PROYECTO	DIBUJO/MODIFICO	REVISO
SEG. OPERACIONAL	ING. H. D. CORONEL	M.M.O. J. M. PUGLIESE	L. LAZARO

FIRMAS			
PLANO NO APTO PARA LA CONSTRUCCION PLANO ESQUEMATICO - SE ENTREGA A TITULO INFORMATIVO / ES RESPONSABILIDAD DEL OFERENTE/CONTRATISTA VERIFICAR LA CONCORDANCIA ENTRE LO INDICADO EN EL PLEUGO Y LOS PLANOS ADJUNTADOS			