

DET 1 - DETALLE SANITARIOS / OFFICE - ESC 1:25

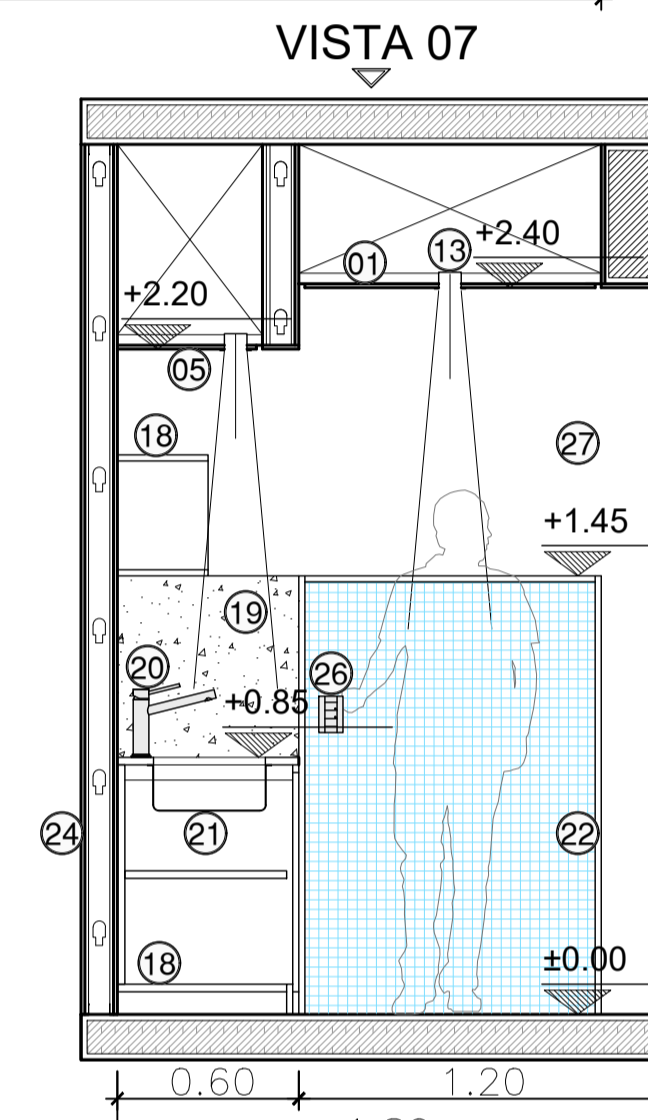
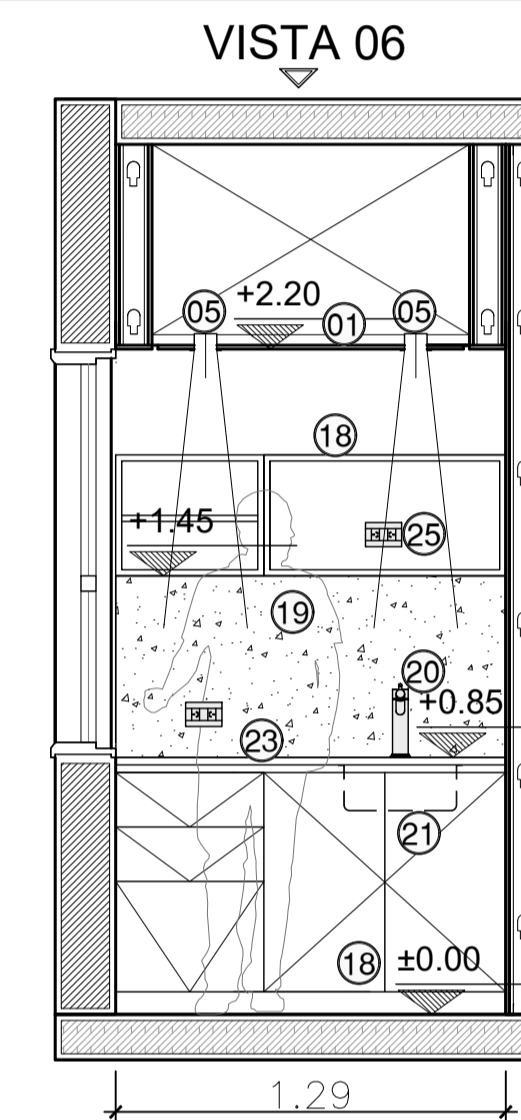
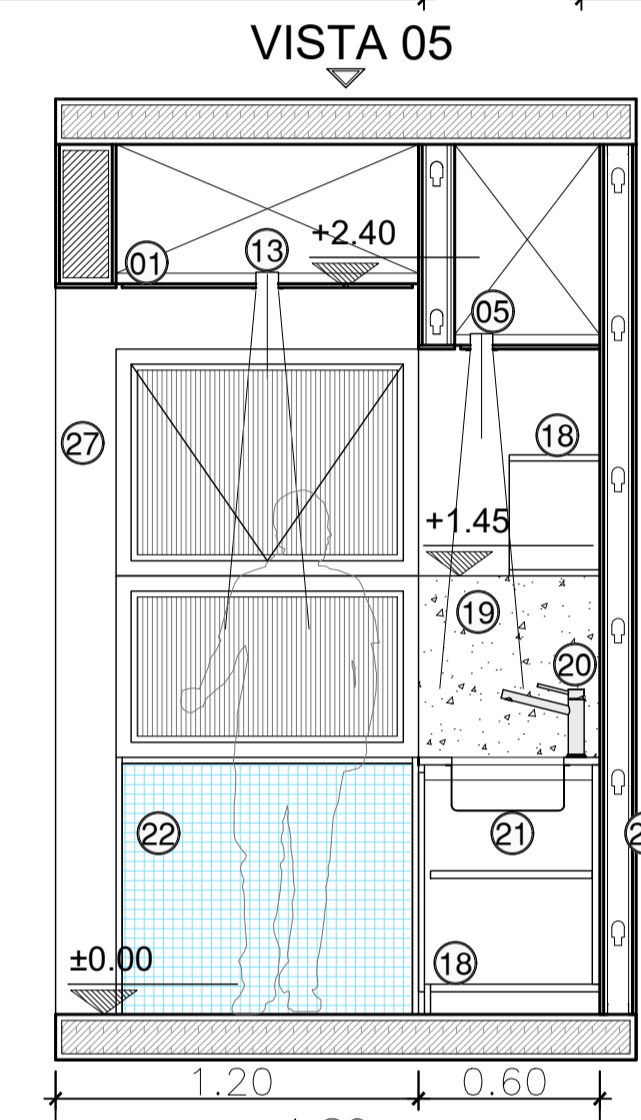
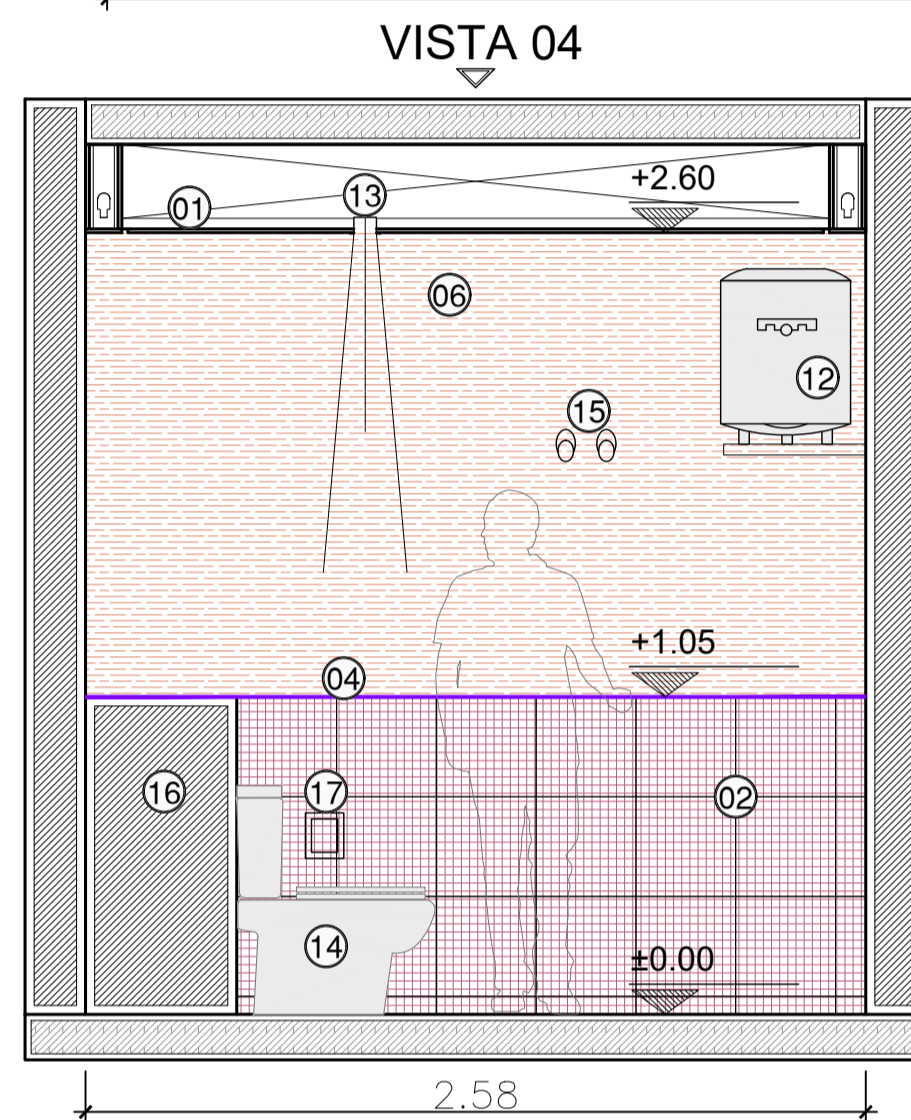
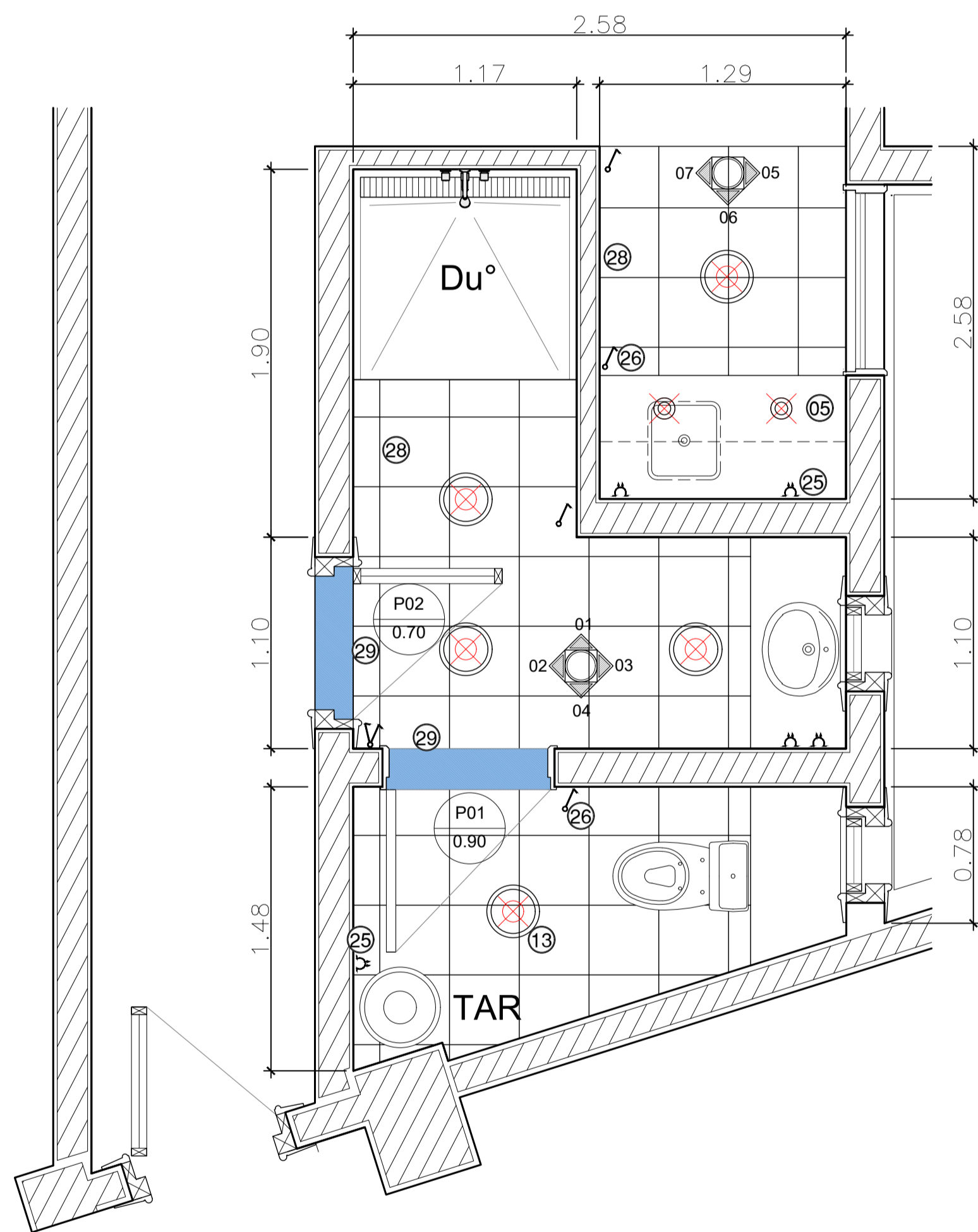
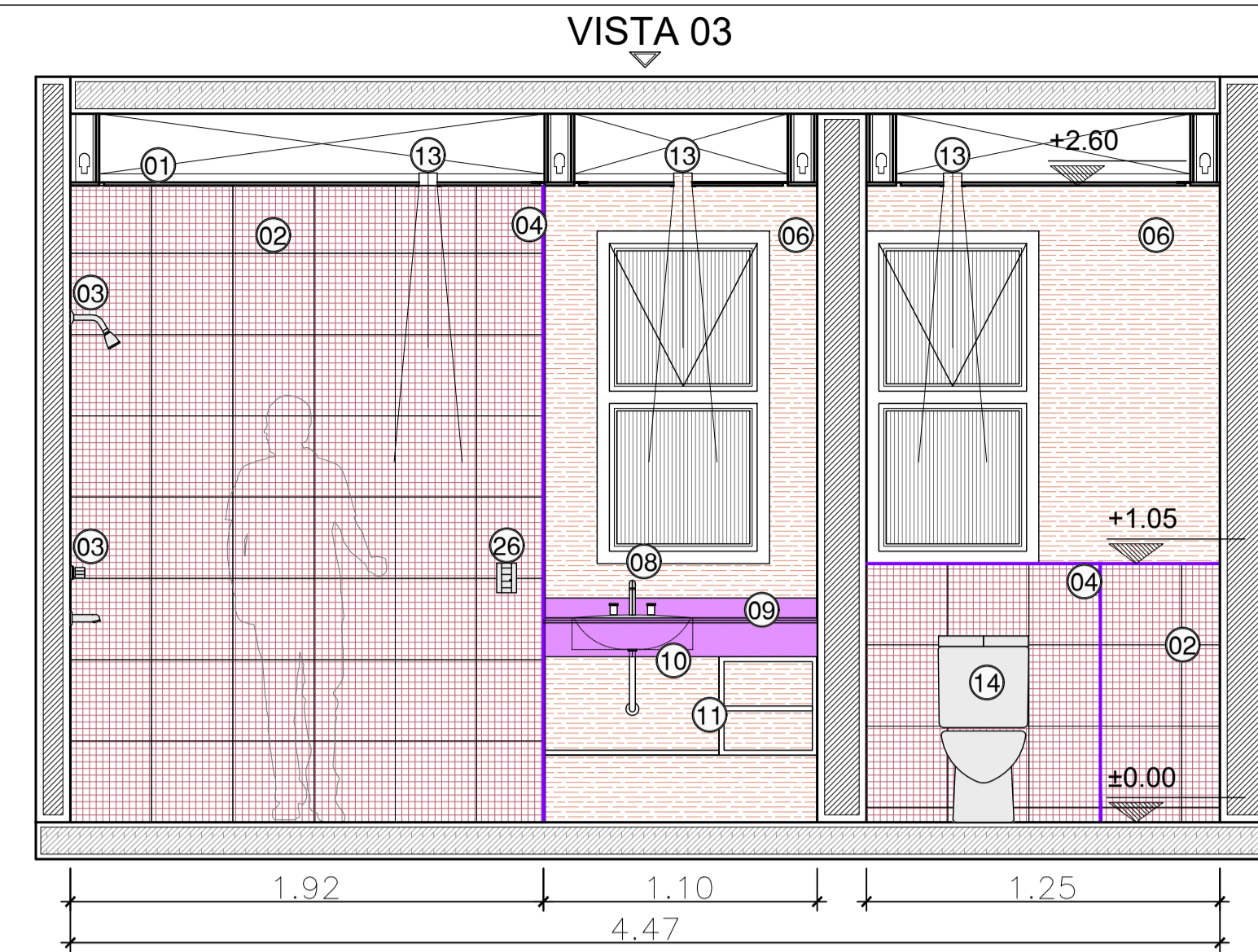
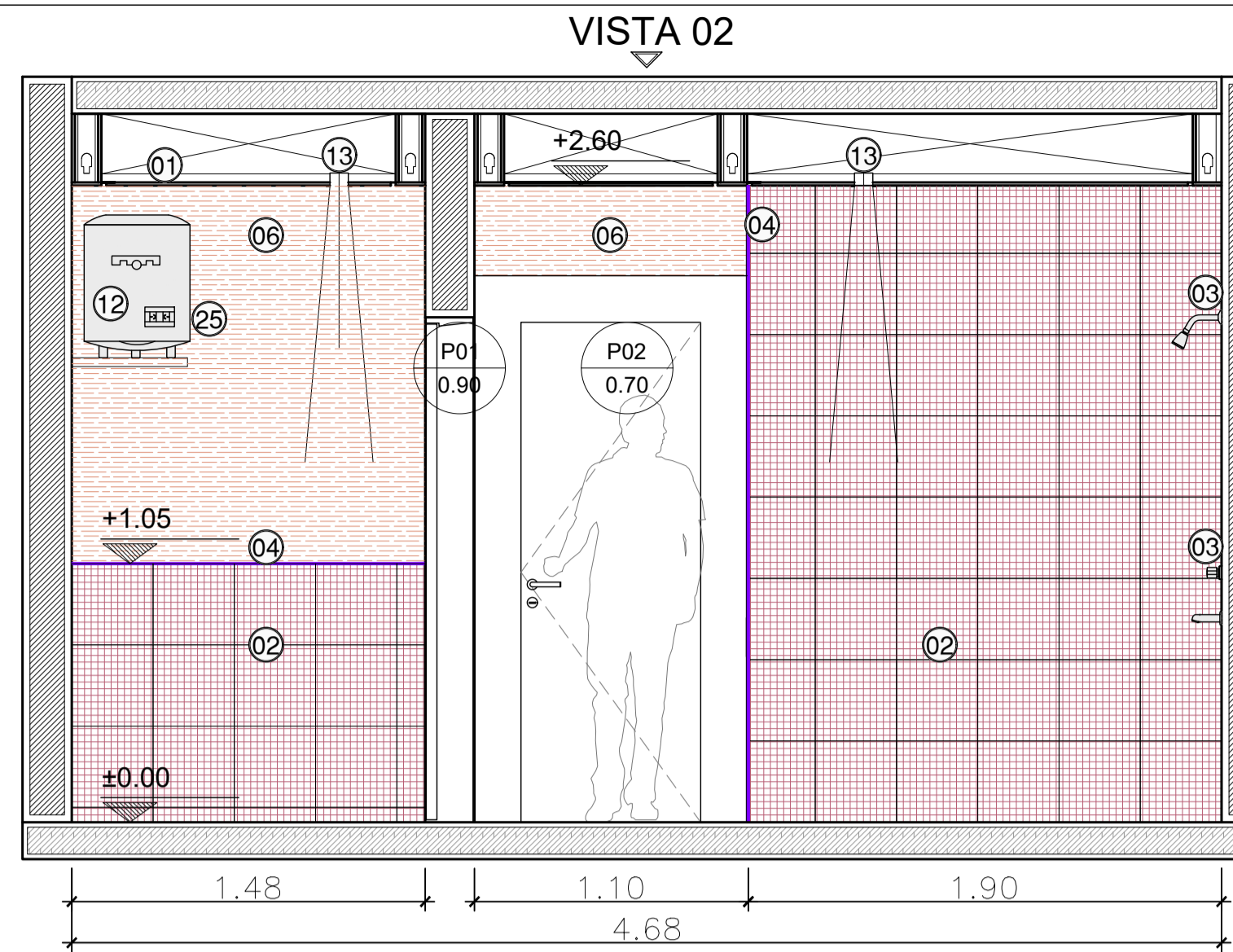
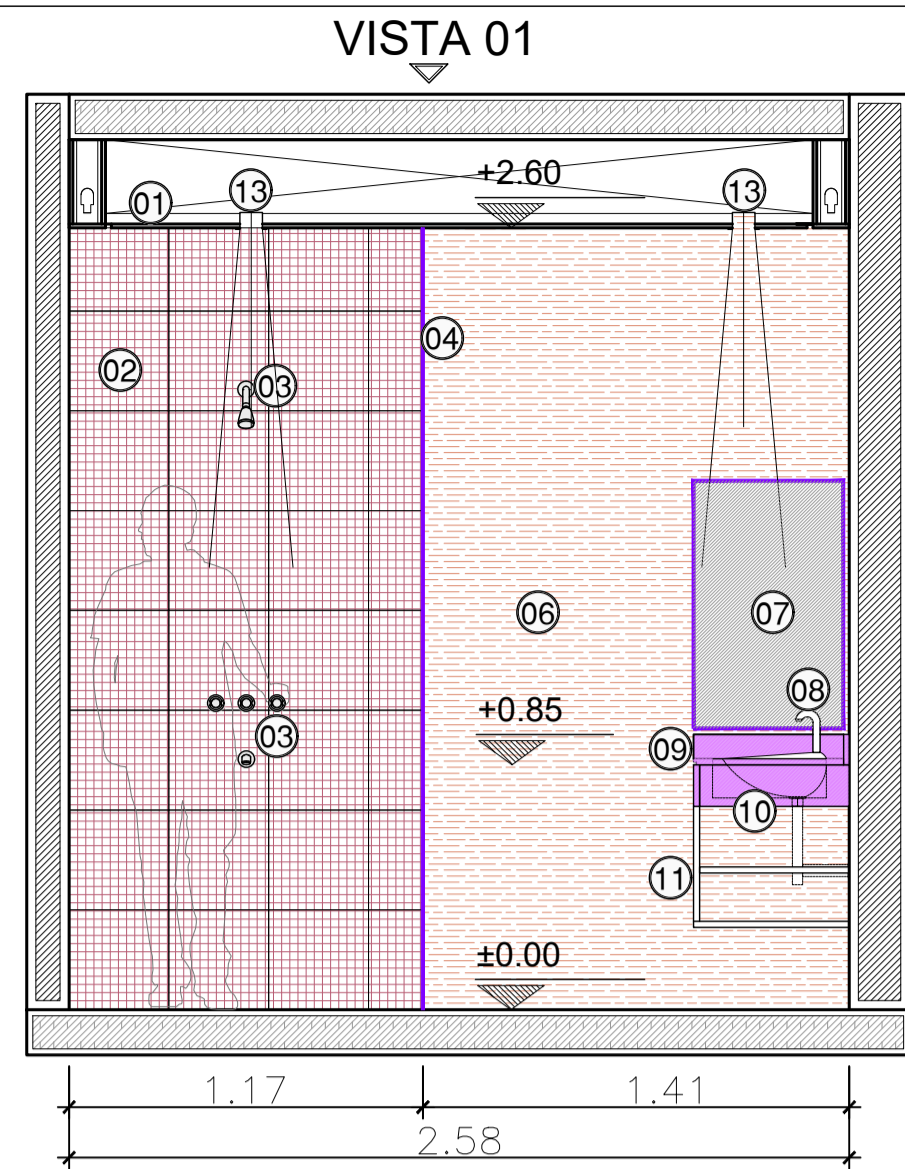
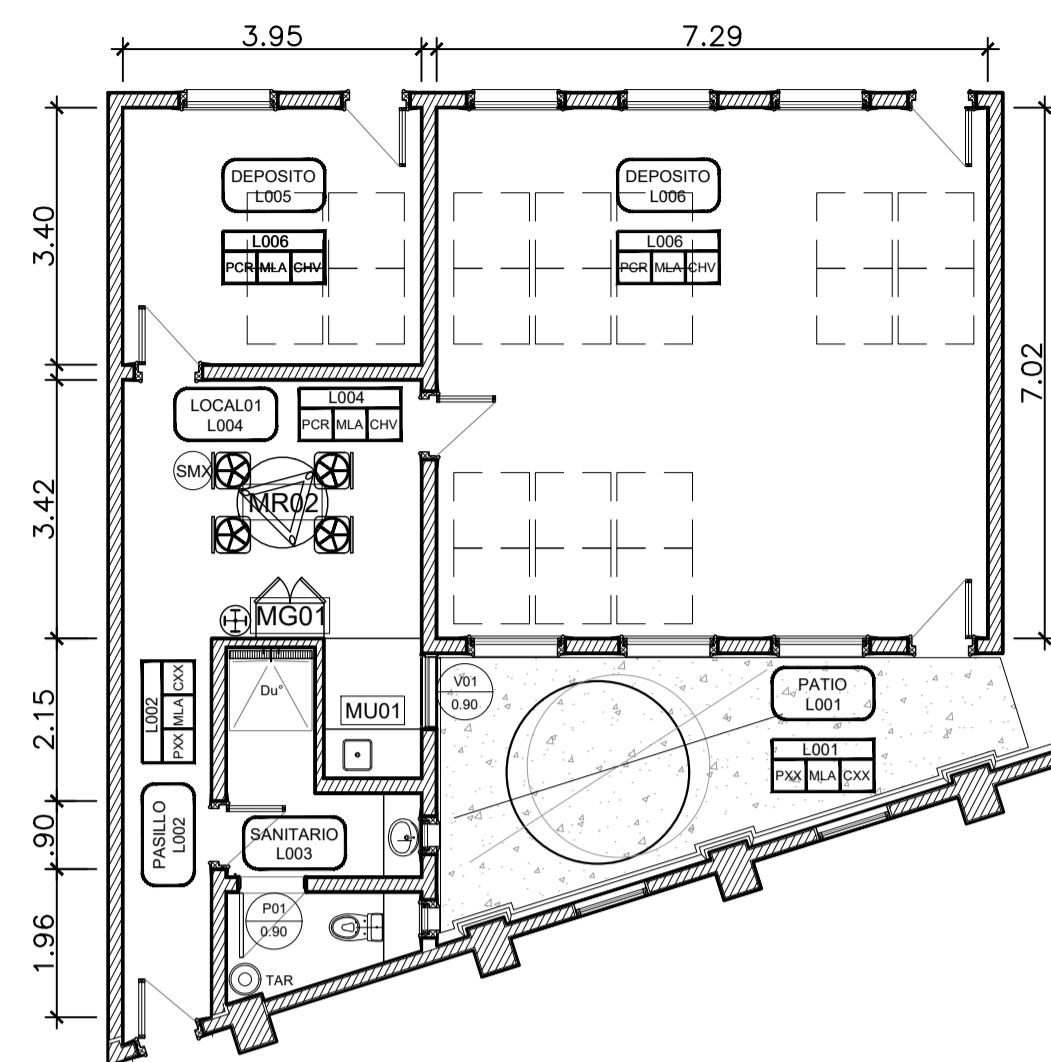

REFERENCIAS:

- 01 Cielorraso de placas de yeso de 12.5 mm tipo hidrófuga. Buñas perimetrales y terminación eduido completo y dos manos de látex blanco mate.
- 02 Revestimiento veneciano tipo "San Lorenzo Mix Humo SL 33x33"
- 03 Grifería Ducha "FV Kansas Plus"
- 04 Listel de acero inoxidable
- 05 Iluminación: Aston III lampara led calida, cant: 2
- 06 Revestimiento plástico tipo "Tarquini" color Gris Tormenta
- 07 Espejo 4 mm
- 08 Grifería Lavatorio "FV Kansas Plus" con descarga cromada
- 09 Mesada Negro Absoluto con zocalo de 10 cm
- 10 Lavatorio Elea Oval 3 agujeros Grifería "FV Kansas Plus"
- 11 Mueble lavatorio, en Melamina "Roble Natural Masisa" o superior, bordes con ABS mismo tono. Estante regulable interior al tono.
- 12 TAR electrico "Ariston" PRO ECO 50L
- 13 Iluminación: Kevin ETL 502 lámpara led, cant: 5

- 14 Inodoro "Deca Vogue" con Mochila incluye tapa
- 15 Percha
- 16 Muro de relleno ladrillo hueco, altura hasta antepecho de ventana existente
- 17 Portarrollo
- 18 Mueble bajo mesada y modulo superior en Melamina "Teca Limo Masisa", o superior, bordes con ABS mismo tono. Cajones con correderas telescópicas, "Hafele" o superior. Cúbetos en acero inoxidable "Hafele" o superior, Estante regulable Interior al tono, Zocalo en acero inoxidable pulido mate calidad AISI 304
- 19 Revestimiento de pared en granito gris mara.
- 20 Grifería Monocomando "FV Kansas"
- 21 Bacha "Mi Pileta" modelo 102EC
- 22 Revestimiento veneciano tipo "San Lorenzo Blanco SL 33x33"
- 23 Mesada de granito gris mara, espesor 2,5cm
- 24 Provisión y ejecución de tabiques de placa de yeso de 12.5 mm tipo hidrófuga en ambos lados. Terminación exterior revestimiento segun plano
- 25 Tomacorriente doble 10A "Jeluz", cant: 5

- 26 Llave encendido "Jeluz", cant: 5
- 27 Pintura blanca Latex tipo mate.
- 28 Pisodur Canezei Granito 30x30
- 29 Solia de granito gris mara 20 mm

NOTA 1:

EL CONTRATISTA SE RESPONSABILIZARA POR LA VERIFICACION DE LAS ESTRUCTURAS PORTANTES

NOTA 2:

EL CONTRATISTA DEBERA PREVER LA ACCESIBILIDAD A TODOS LOS LUGARES DE LA OBRA

NOTA 3:

TODAS LAS MEDIDAS SE VERIFICARAN EN OBRA

NOTA 4:

EL CONTRATISTA DEBERA PRESENTAR PLANOS FINALES PARA SER APROBADO POR LA D.D.O.

TRENES ARGENTINOS OPERACIONES

Operadora Ferroviaria Sociedad del Estado  
Av. Dr. Ramos Mejia 1302, 4º, CABA (CP 1104)  
Argentina. Tel. (54-11) 3220-630  
www.trenesargentinos.gob.ar

Ministerio de Transporte  
Presidencia de la Nación

EJECUTO:	CP	DESCRIPCION:	SUBESTACION RECTIFICADORA		
PROYECTO:	CP		ONCE		
APROBO:	MDB		DETALLE SANITARIOS / OFFICE - EDIFICIO PRINCIPAL		
		ESCALA: 1:25 / 1:100	FECHA: OCT/2017	LINEA: SARMIENTO	RAMAL: SARMIENTO
		LA FIRMA SE RESERVA LA PROPIEDAD DE ESTE ELABORADO CON PROHIBICION DE REPRODUCIRLO O TRANSFERIRLO EN TODO O EN PARTE A OTRA FIRMA O PERSONA SIN SU PREVIA AUTORIZACION ESCRITA.			PLANO: SA-VO-ET-056-001-PL08

